



美特鋁質有限公司

MIDI ALUMINIUM FABRICATOR LTD.



工程指示 / 要求簡箋 ENGINEER INSTRUCTIONS(E.I.)

工程指示編號:	EI- 6618	修改版本:	B
工程編號:	J 860	工程名稱:	馬灣
收件人:	生統	發件人:	nero
工程項目:	Glass Wall - 廠用鋁料加工圖	日期:	17/08/2023

<input type="checkbox"/> 原合約工程包	<input type="checkbox"/> 原合約工程加 / 減脹 QT-	<input type="checkbox"/> 新工程報價 QT-
---------------------------------	--	------------------------------------

信件批核號碼/圖紙參考編號:	批核模具圖紙編號:
客戶指示附件:	管理內部批簽署:

<input type="checkbox"/> 初步鋁料 B.M.	<input type="checkbox"/> 加工拆圖, 然後生產	<input type="checkbox"/> 尺寸表
<input type="checkbox"/> 正式鋁料 B.M.	<input type="checkbox"/> 技術上資料/指示	<input type="checkbox"/> 報價
<input type="checkbox"/> 配件 B.M.	<input type="checkbox"/> 樣辦或貨品說明書	<input type="checkbox"/> 分判合約
<input type="checkbox"/> 其他:		

內容: 依廠提出的問題, 修改加工圖。

送貨地址: 馬灣珀欣路 (消防局對出)
 *進入馬灣島之時間只限上午 10:00 至下午 4:00, 其他時間為禁區
 聯絡人: 熙
 聯絡電話: 6760 8798
 (送貨前需提前數天聯絡收貨人)

完成上列要求日期: ASAP

國內

<input type="checkbox"/> 生產技術總監	<input type="checkbox"/> 連附件	<input type="checkbox"/> 技術部	<input type="checkbox"/> 連附件	<input type="checkbox"/> 生產部	<input type="checkbox"/> 連附件
<input type="checkbox"/> 採購部	<input type="checkbox"/> 連附件	<input checked="" type="checkbox"/> 生產統籌部	<input checked="" type="checkbox"/> 連附件	<input type="checkbox"/> 報關組	<input type="checkbox"/> 連附件
<input type="checkbox"/> 質檢部	<input type="checkbox"/> 連附件	<input type="checkbox"/> 會計部	<input type="checkbox"/> 連附件	<input type="checkbox"/> 機械設計部	<input type="checkbox"/> 連附件
<input type="checkbox"/> 香港辦	<input type="checkbox"/> 連附件	<input type="checkbox"/> 其他:			

香港

<input type="checkbox"/> 行政部	<input type="checkbox"/> 連附件	<input type="checkbox"/> 會計部	<input type="checkbox"/> 連附件	<input type="checkbox"/> 統籌部	<input type="checkbox"/> 連附件	<input type="checkbox"/> 工程部	<input type="checkbox"/> 連附件
<input type="checkbox"/> 採購部	<input type="checkbox"/> 連附件	<input type="checkbox"/> QS部	<input type="checkbox"/> 連附件	<input checked="" type="checkbox"/> 地盤管理	<input checked="" type="checkbox"/> 連附件	<input type="checkbox"/> 維修部	<input type="checkbox"/> 連附件

*發件人簽署:	*組別成員批核簽署:
傳遞編號: HK- 1836 / 23	項目經理簽署:

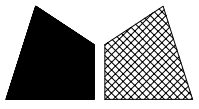

美特鋁質 有限公司
MIDI Aluminium Fabricator Ltd.

鋁料編號	長度L	數量	顏色
J860-GW-QL3	2975	17	古銅色
J860-GW-QL11	2625	2	古銅色
J860-GW-QL13	2085	8	古銅色
J860-GW-QL23	3485	4	白色

工程號	J860	地盤	馬灣
-----	------	----	----

原E1/6618/23

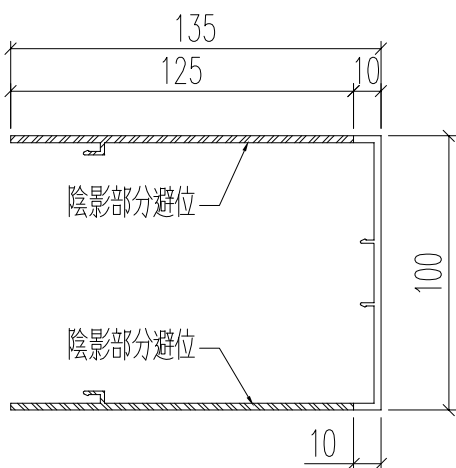
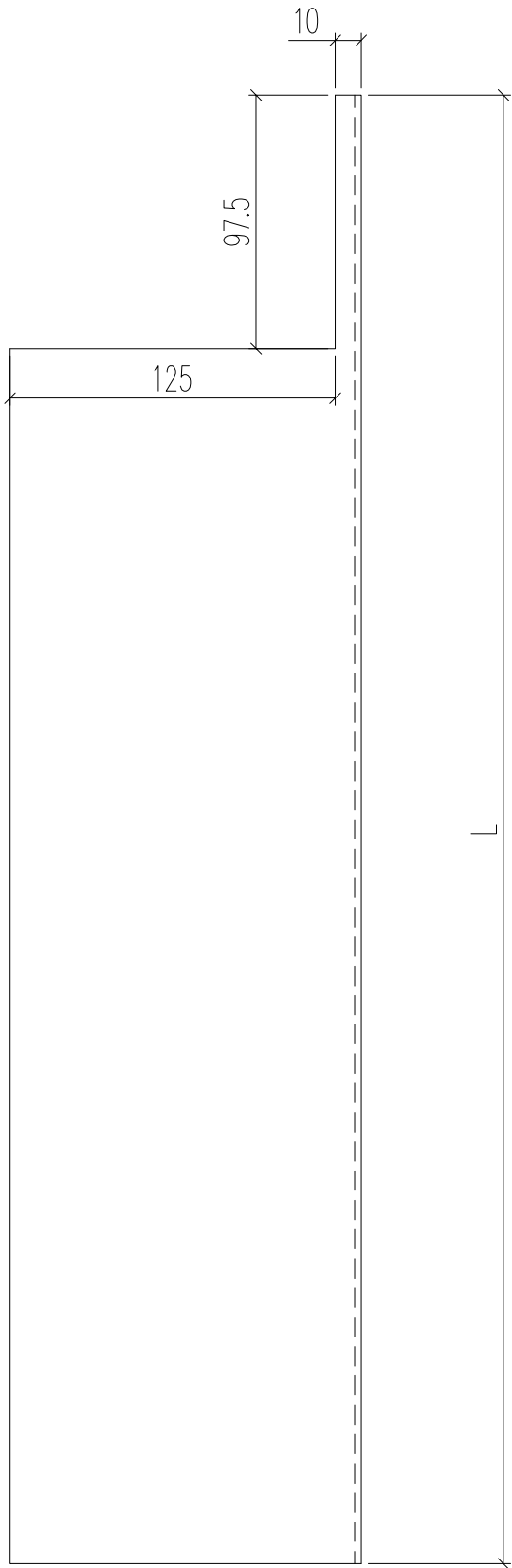

名稱	型材加工圖	制圖	黃漢卿	2023.8.5	修改	A		
材料	X86401	復核			日期	2023.8.16		
顏色	見表	批准			圖號	J860-GW-QL3		

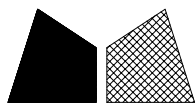

工程號

J860

地盤

馬灣

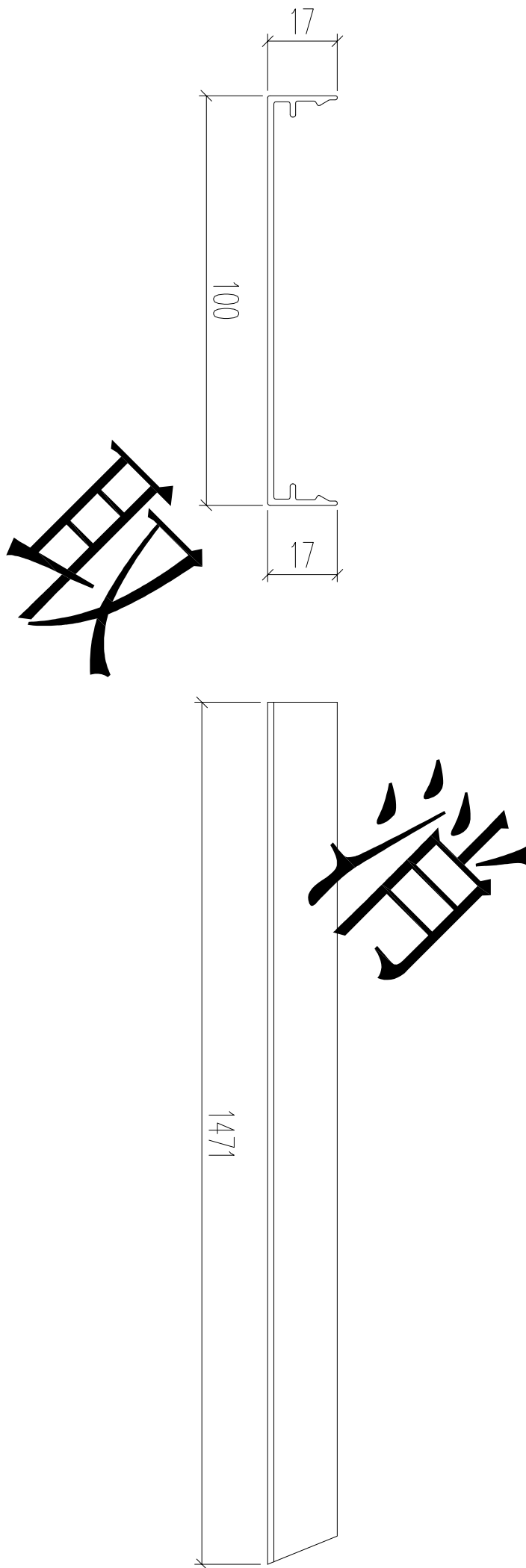

數量: 1支

名稱	型材加工圖	制圖	黃漢卿	2023.8.5	修改		
材料	X86399	復核			日期		
顏色	UCT903896SC-3(白色)	批准			圖號	J860-H-WG31	

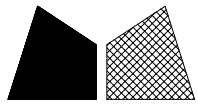

美特鋁質 有限公司
MIDI Aluminium Fabricator Ltd.

原E/6618/23

工程號 J860 地盤 馬灣

铝料编号	长度	数量		N		A	B	颜色
860-GW-YM1	2975	34	300	x	9	87.5	187.5	古铜
860-GW-YM2	2625	2	300	x	8	72.5	152.5	古铜
860-GW-YM3	2085	8	300	x	6	102.5	182.5	古铜
860-GW-YM4	3485	6	300	x	11	42.5	142.5	白色

預多2支

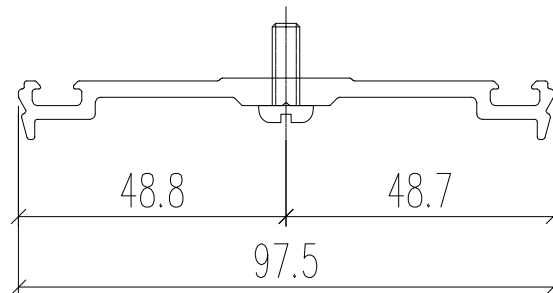
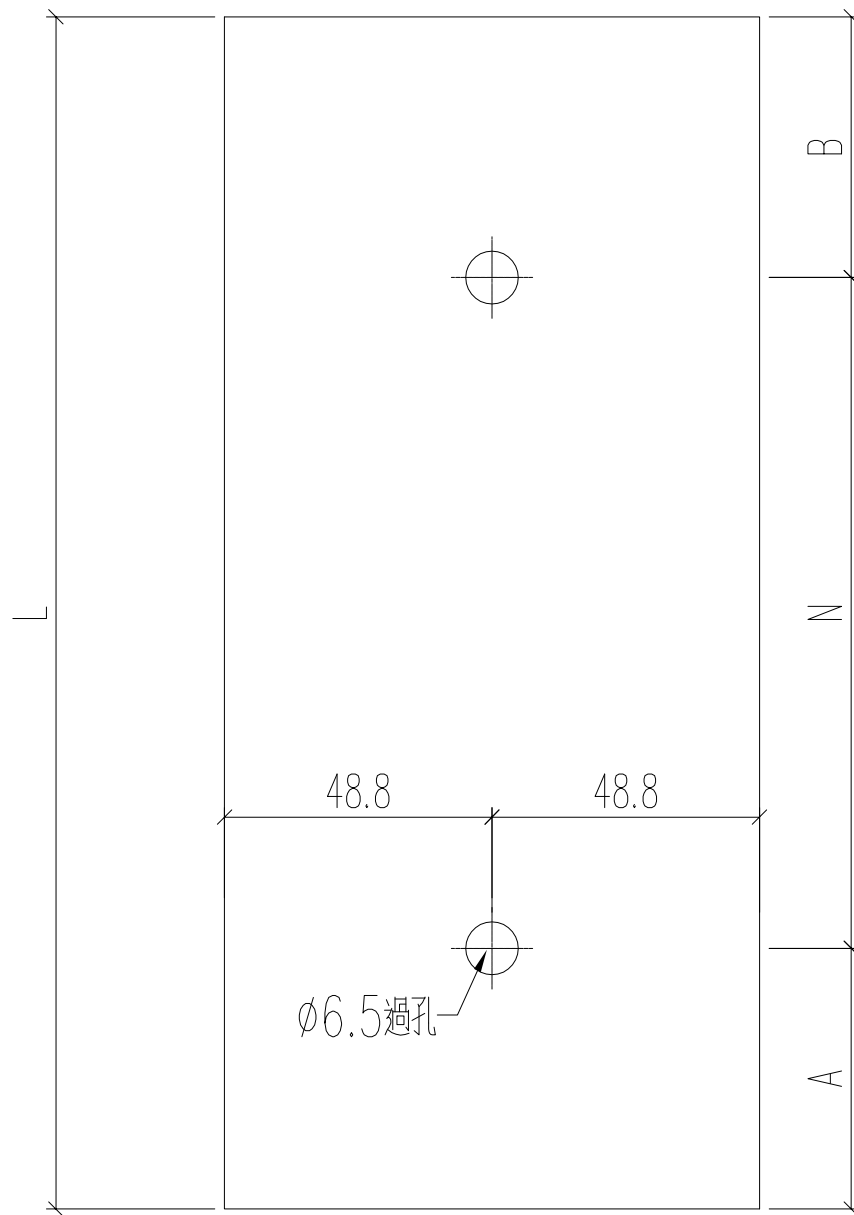

名稱	型材加工圖	制圖	黃漢卿	2023.8.5	修改	A		
材料	X86400	復核			日期	2023.8.16		
顏色	見表	批准			圖號	J860-GW-YM1		

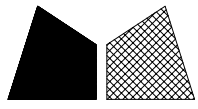

美特鋁質 有限公司
MIDI Aluminium Fabricator Ltd.

工程號 J860 地盤 馬灣

原E1/6618/23

本件

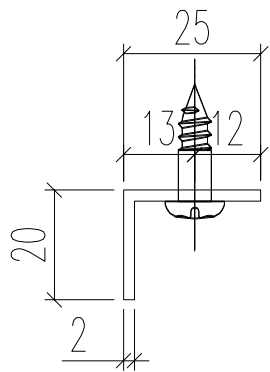
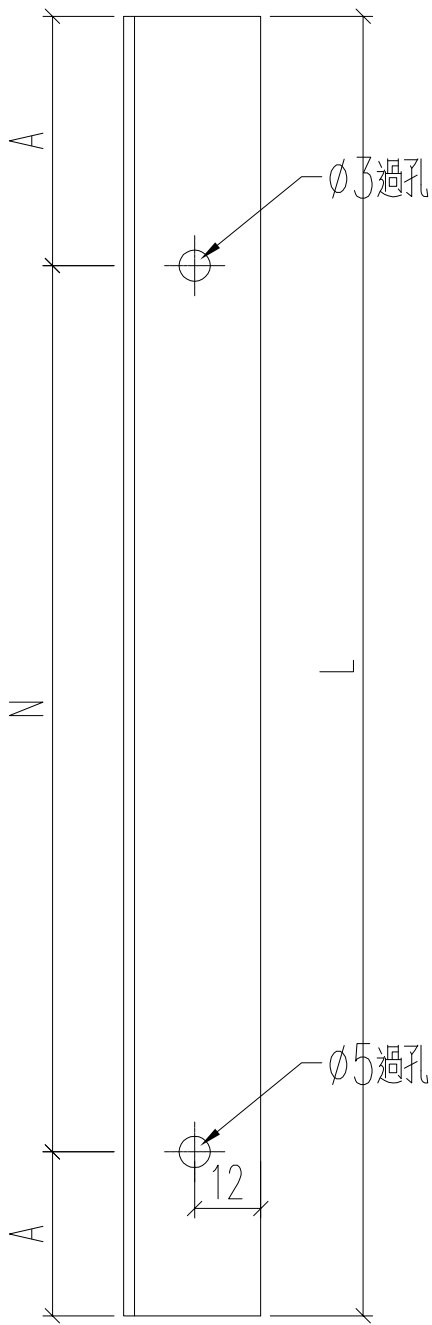
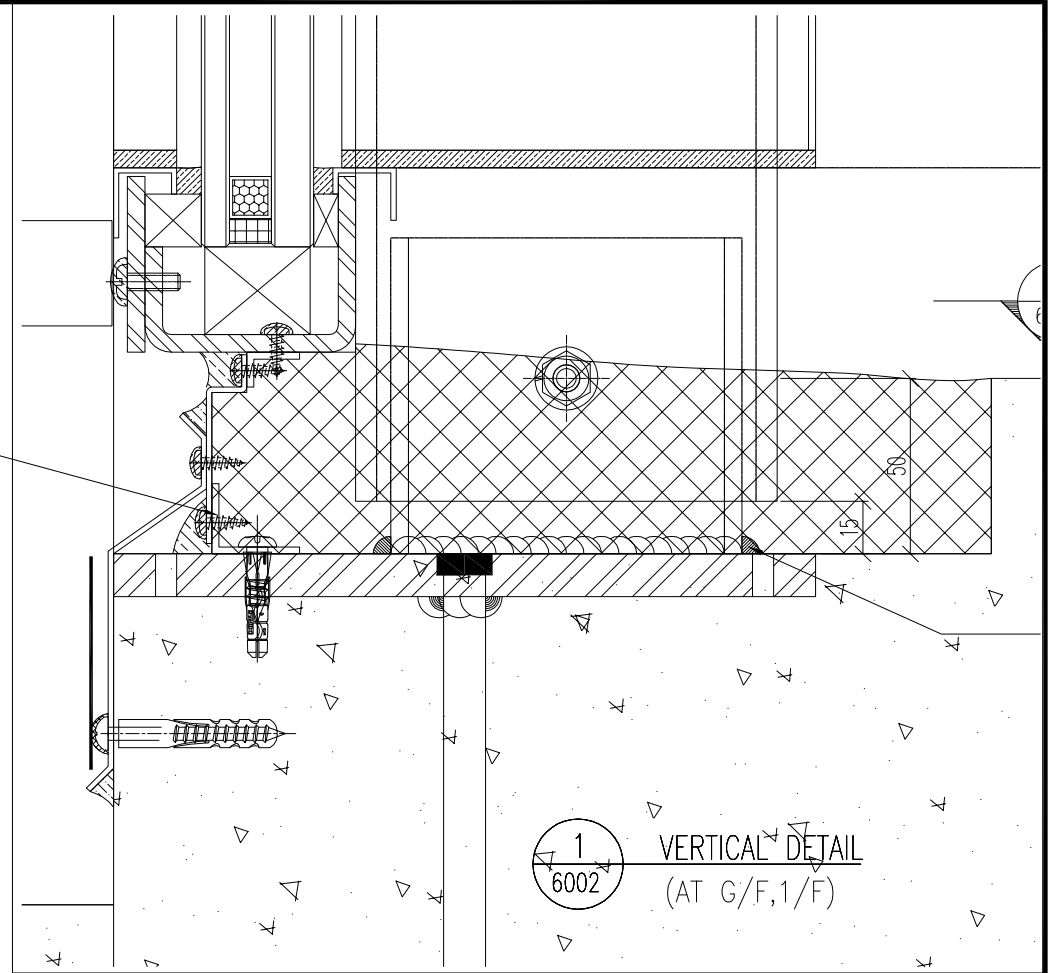

铝料编号	长度	数量	N			A	分格宽度
860-B-SK1	1498	1	300	x	4	149	1500
860-B-SK2	1498	8	300	x	4	149	1500
860-B-SK3	821	1	300	x	2	110.5	823
860-B-SK5	722	1	300	x	2	61	
860-B-SK6	1322	1	300	x	4	61	
860-B-SK7	1411	1	300	x	4	105.5	1413
860-B-SK8	1258	1	300	x	3	179	1260
860-B-SK10	1268	1	300	x	3	184	1270
860-B-SK11	1318	1	300	x	4	59	1320
860-B-SK12	1483	1	300	x	4	141.5	1485
860-B-SK13	1483	3	300	x	4	141.5	1485
860-B-SK15	1478	1	300	x	4	139	1480
860-B-SK16	1238	1	300	x	3	169	1240
860-B-SK18	1238	2	300	x	3	169	1240
取消 860-B-SK19	5398	1	300	x	17	149	5400
860-B-SK20	1493	1	300	x	4	146.5	1495
860-B-SK23	1498	11	300	x	4	149	1500
860-B-SK24	1423	1	300	x	4	111.5	1425
860-B-SK26	1878	1	300	x	5	189	1880
860-B-SK27	1452	1	300	x	4	126	1454
860-B-SK28	1452	3	300	x	4	126	1454
860-B-SK29	1452	1	300	x	4	126	1454
860-B-SK31	1462.5	1	300	x	4	131.25	
860-B-SK32	708	1	300	x	2	54	710
860-B-SK33	1198	1	300	x	3	149	1200

名稱	型材加工圖	制圖	黃漢卿	2023.8.5	修改	A
材料	25x20x2mm厚鋁角	復核			日期	2023.8.16
顏色	電鍍	批准			圖號	J860-B-SK1

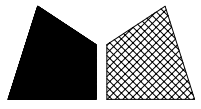

美特鋁質 有限公司
MIDI Aluminium Fabricator Ltd.

工程號 J860 地盤 馬灣

原E/6618/23

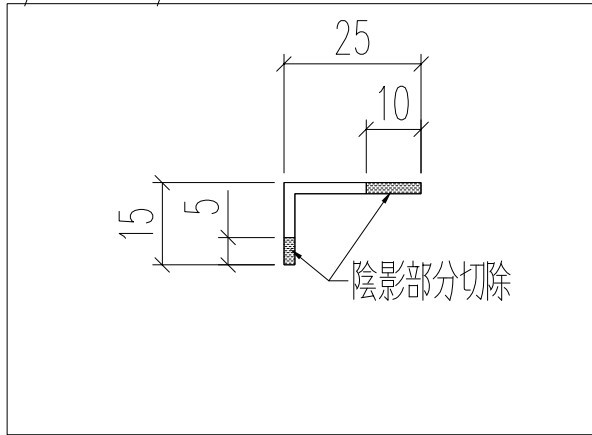

本件

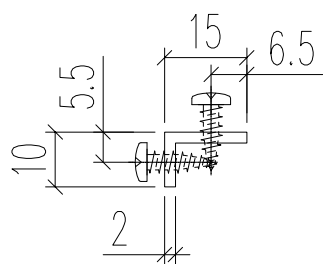
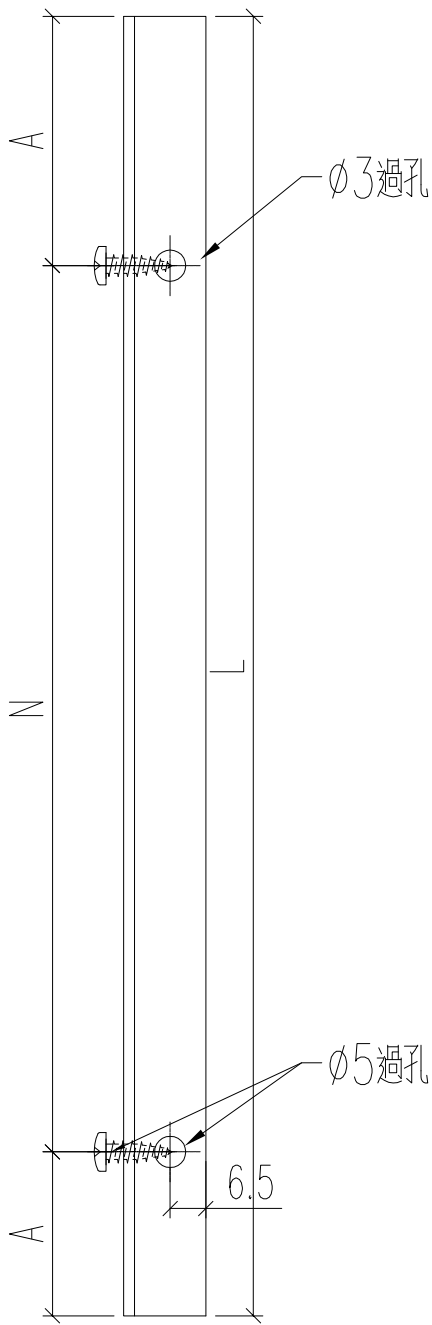
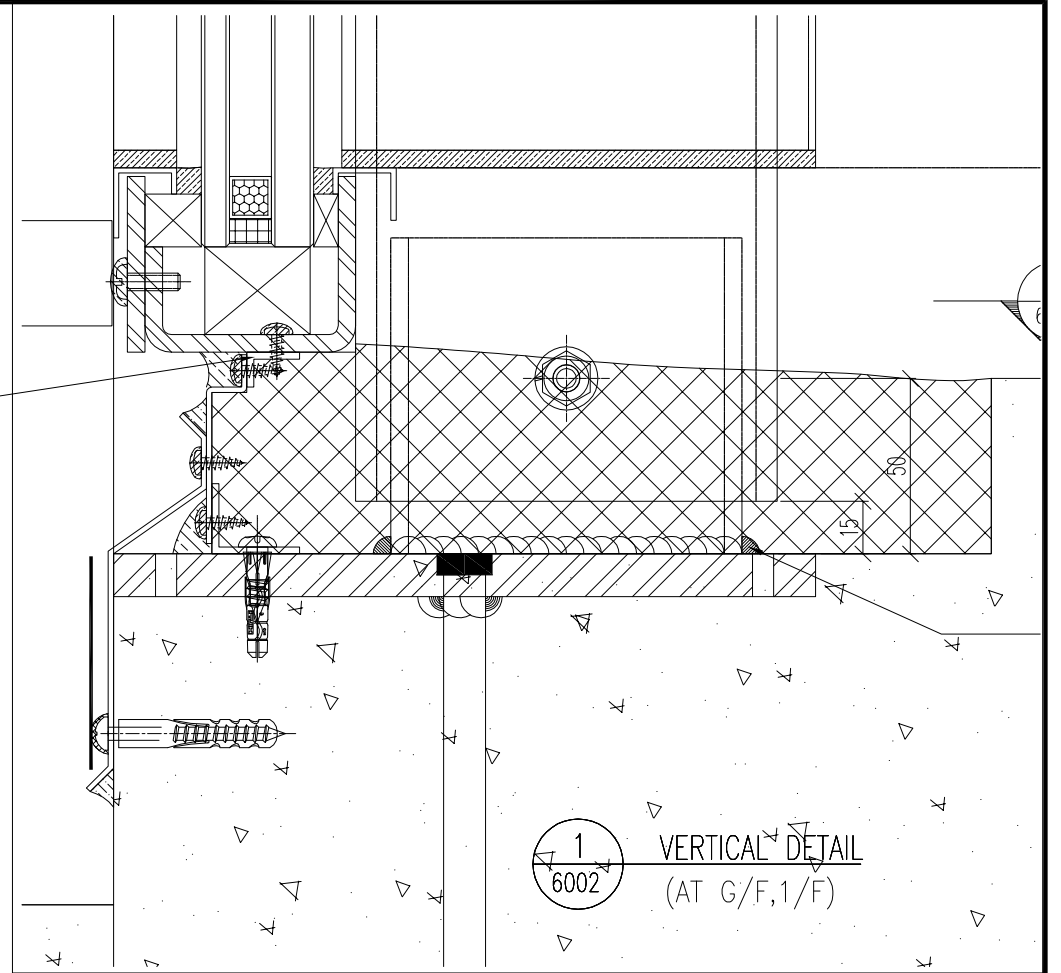

铝料编号	长度	数量		N		A	分格宽度
860-B-SK1a	1498	1	300	x	4	149	1500
860-B-SK2a	1498	8	300	x	4	149	1500
860-B-SK3a	821	1	300	x	2	110.5	823
860-B-SK5a	722	1	300	x	2	61	
860-B-SK6a	1322	1	300	x	4	61	
860-B-SK7a	1411	1	300	x	4	105.5	1413
860-B-SK8a	1258	1	300	x	3	179	1260
860-B-SK10a	1268	1	300	x	3	184	1270
860-B-SK11a	1318	1	300	x	4	59	1320
860-B-SK12a	1483	1	300	x	4	141.5	1485
860-B-SK13a	1483	3	300	x	4	141.5	1485
860-B-SK15a	1478	1	300	x	4	139	1480
860-B-SK16a	1238	1	300	x	3	169	1240
860-B-SK18a	1238	2	300	x	3	169	1240
860-B-SK19a	5398	1	300	x	17	149	5400
860-B-SK20a	1493	1	300	x	4	146.5	1495
860-B-SK23a	1498	11	300	x	4	149	1500
860-B-SK24a	1423	1	300	x	4	111.5	1425
860-B-SK26a	1878	1	300	x	5	189	1880
860-B-SK27a	1452	1	300	x	4	126	1454
860-B-SK28a	1452	3	300	x	4	126	1454
860-B-SK29	1452	1	300	x	4	126	1454
860-B-SK31a	1462.5	1	300	x	4	131.25	
860-B-SK32a	708	1	300	x	2	54	710
860-B-SK33a	1198	1	300	x	3	149	1200

取消

名稱	型材加工圖	制圖	黃漢卿	2023.8.5	修改	A
材料	25x20x2mm厚鋁角	復核			日期	2023.8.16
顏色	電鍍	批准			圖號	J860-B-SK1a

B.O. REF :

LEGEND

Brm THICK HEAT STRENGTHENED CLEAR GLASS (LOW-E) COATING ON SURFACE NO. 2 XONE175-07 OR APPROVED EQUIVALENT + 12mm AIR GAP + 12mm THICK CLEAR TEMPERED GLASS INNER PANE INSULATED GLAZING UNIT (IGU)

AL-04 ALUMINIUM CLADDING
AL-06 ALUMINIUM CLADDING

CLIENT :

SUN HUNG KAI REAL ESTATE AGENCY LTD.
42/F SUN HUNG KAI CENTRE, WANCHAI, HONGKONG

ARCHITECT :

ARCHIPLUS INTERNATIONAL (HK) LIMITED

MAIN CONTRACTOR :

Sanfield Building Contractors Ltd.

11-29 Kwong Street & 301-309 Sun Hei Bldg, Sun Hei Bldg, Hong Kong

STRUCTURAL ENGINEER :

SUN HUNG KAI ARCHITECTS AND ENGINEERS LTD.
22/F SUN HUNG KAI CENTRE, WANCHAI, HONGKONG

FAÇADE CONSULTANT :

NOTE :

- 1. ALL DIMENSIONS ARE IN MM.
- 2. ALL ELEVATIONS ARE VIEWED FROM OUTSIDE.
- 3. ALL DIMENSIONS TO BE VERIFIED ON SITE BEFORE FABRICATION.

LEGEND :

- X1 DETAIL MARK NO.
- X001 REFER SHEET NO.
- 1. F.F.L. -- FINISHED FLOOR LEVEL
- 2. S.F.L. -- STRUCTURAL FLOOR LEVEL
- 3. R -- REVERSED DETAIL

NO.	DATE	REVISION
C	09/07/2023	GENERAL REVISED
B	15/03/2023	GENERAL REVISED
A	28/11/2022	GENERAL REVISED

JOB NO. : J-860

PROJECT : PROPOSED DEVELOPMENT AT MA WAN PARK PHASE II, MA WAN (NOW KNOWN AS MA WAN LOT NO.684) NEW BUILDING

TITLE :

PARTIAL ELEVATION FOR GLASS WALL

DATE : 15-10-22 SCALE : 1:100(A3)

DRAWN BY : ASING CHECKED BY :

美特铝业有限公司
MIDI ALUMINIUM FABRICATOR LTD.
Units 6-8, Sunray Industrial Centre, 1/F
610 Cho Kwong Road, Kowloon
Tel: 23489211-4 Fax: (852) 27277866

DWG NO. : J860-GW-2001 REV. : C

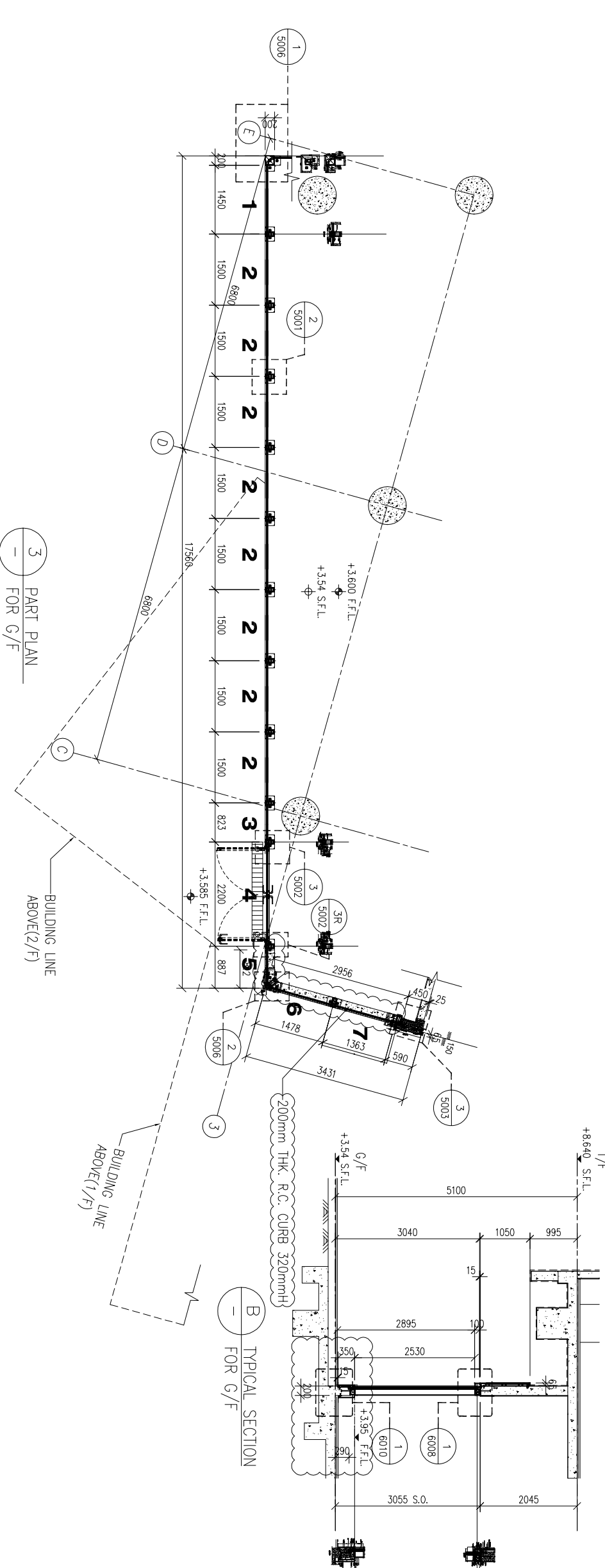
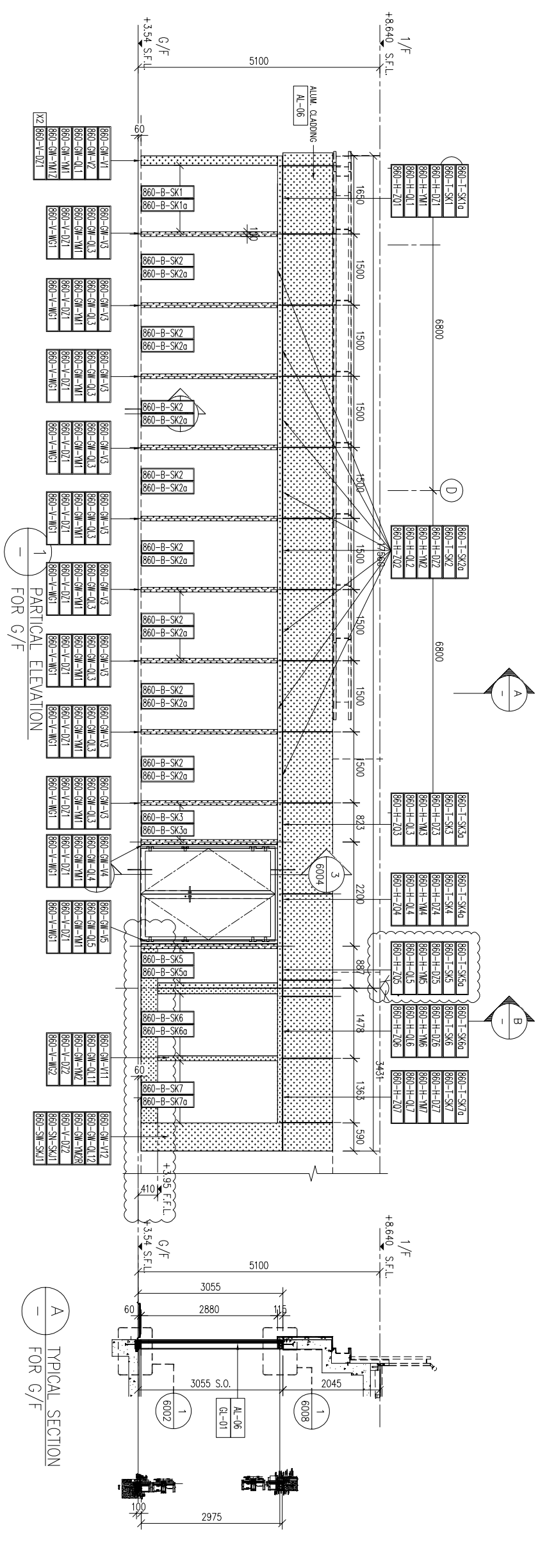

3 PART PLAN FOR G/F

BUILDING LINE ABOVE(2/F)

BUILDING LINE ABOVE(1/F)

B TYPICAL SECTION FOR G/F

1 PARTIAL ELEVATION FOR G/F

A TYPICAL SECTION FOR G/F

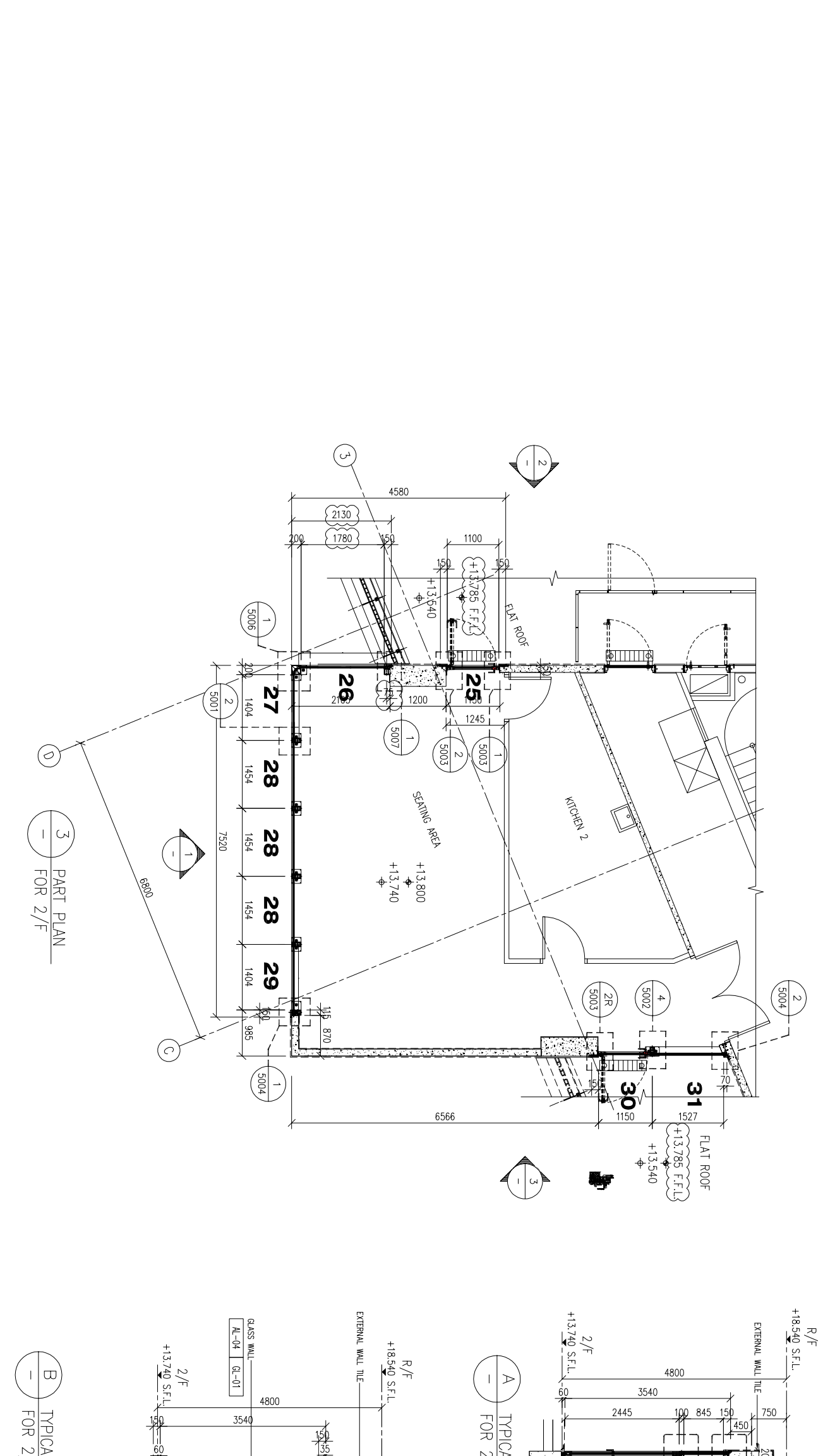
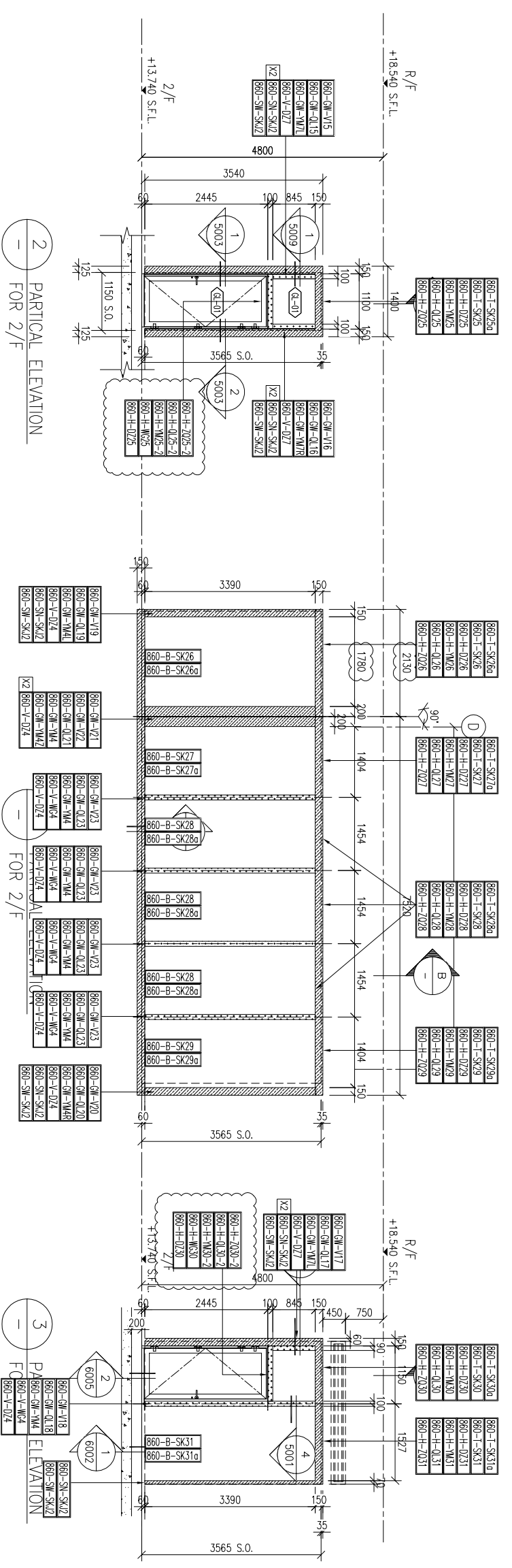

B.O. REF :

LEGEND

- 880-I-SK310
- 880-I-SK31
- 880-I-SK30
- 880-I-SK29
- 880-I-SK28
- 880-I-SK27
- 880-I-SK26
- 880-I-SK25
- 880-I-SK24
- 880-I-SK23
- 880-I-SK22
- 880-I-SK21
- 880-I-SK20
- 880-I-SK19
- 880-I-SK18
- 880-I-SK17
- 880-I-SK16
- 880-I-SK15
- 880-I-SK14
- 880-I-SK13
- 880-I-SK12
- 880-I-SK11
- 880-I-SK10
- 880-I-SK09
- 880-I-SK08
- 880-I-SK07
- 880-I-SK06
- 880-I-SK05
- 880-I-SK04
- 880-I-SK03
- 880-I-SK02
- 880-I-SK01
- 880-I-SK00

CLIENT :

SUN HUNG KAI REAL ESTATE AGENCY LTD.
42/F SUN HUNG KAI CENTRE, WANGCHAI, HONGKONG

ARCHITECT :

ARCHIPLUS INTERNATIONAL (HK) LIMITED

MAIN CONTRACTOR :

Sanfield Building Contractors Ltd.
5/F, 11-29 Hei Yee Street & 301-309 Sun Hei Building, Sun Hei Plaza, Hong Kong

STRUCTURAL ENGINEER :

SUN HUNG KAI ARCHITECTS AND ENGINEERS LTD.
22/F SUN HUNG KAI CENTRE, WANGCHAI, HONGKONG

FAÇADE CONSULTANT :

NOTE :

1. ALL DIMENSIONS ARE IN mm.
2. ALL ELEVATIONS ARE VIEWED FROM OUTSIDE.
3. ALL DIMENSIONS TO BE VERIFIED ON SITE BEFORE FABRICATION.

LEGEND :

- X1 - DETAIL MARK NO.
- X001 - REFER SHEET NO.

1. F.F.L. -- FINISHED FLOOR LEVEL
2. S.F.L. -- STRUCTURAL FLOOR LEVEL
3. R -- REVERSED DETAIL

JOB NO. : J-860

PROJECT : PROPOSED DEVELOPMENT AT MA WAN PARK PHASE II, MA WAN (NOW KNOWN AS MA WAN LOT NO.684) NEW BUILDING

TITLE : PARTICAL ELEVATION FOR GLASS WALL

NO.	DATE	REVISION
C	08/07/2023	GENERAL REVISED
B	15/03/2023	GENERAL REVISED
A	28/11/2022	GENERAL REVISED

DRAWN BY : Asing

CHECKED BY :

DATE : 15-10-22

SCALE : 1:100(A3)

REV. : C

DMG NO. : J860-CW-2004



Units 6-8, Sunray Industrial Centre, 1/F
610 Ono Kwong Road, Kowloon
Tel: 23489211-4 Fax: (852) 27277866



鋁材開料總表

工程號碼: J-860 工程名稱: 馬灣

序號	鋁料編號	名稱	表面處理		開料長度	實用長料總數量		浪費率(%)
			顏色	層厚		支數	長度	
	1	X86403	豬嘴料	古銅色	5450	46	250700	12.92
	2	X86403-2	豬嘴料	白色	5450	10	54500	9.56
修改	3	X86401	主企橫	古銅色	5450	43	234350	12.03
修改	4	X86401-2	主企橫	白色	5450	10	54500	17.27
	5	X86400	室外蓋底座	古銅色	5450	46	250700	12.91
修改	6	X86400-2	室外蓋底座	白色	5450	10	54500	10.88
	7	X86399	主企室外蓋	古銅色	3800	41	155800	28.78
修改	8	X86399-2	主企室外蓋	白色	3800	6	22800	16.84
	9	X86402	室內底座	电镀	5450	54	294300	8.13
	10	50x43x5mm鋁角		电镀	3800	25	95000	43.57
	11	15x25x2mm鋁角		电镀	5800	21	121800	6.25
	12	55x22x2mm鋁角		电镀	5800	34	197200	7.93
	13	24x18x3mm鋁角		电镀	5800	16	92800	6.27
修改	14	25x20x2mm鋁角		电镀	5800	24	139200	6.54
	15	X84589	Z字料	电镀	5800	1	5800	48.29

送至: _____

由: _____

日期: _____

簡短說明: _____

鋁材開料清單 25x20x2mm鋁角

鋁料長度	窗號	編號(用料狀況)	實用長度(長料開數)	需要支數	開料支數	長料支數	餘料支數	編號(剩餘長度)
5800	860-B-SK26a	(餘料)1	1878.0	2	1	0	1	1@(2016)x1
5800	860-B-SK26	1	1878.0		1	1	0	1@(3898)x1
5800	860-B-SK1, 860-B-SK2, 860-B-SK23a, 860-B-SK2a	(餘料)1-2, 8, 12	1498.0	40	6	0	4	1@(514)x1 2@(1274)x1 8@(1274)x1 12@(1274)x1
5800	860-B-SK1a, 860-B-SK2, 860-B-SK23, 860-B-SK23a, 860-B-SK2a	2-14	1498.0		34	13	0	2@(4278)x1 3-7@(1274)x5 8@(2776)x1 9-11@(1274)x3 12@(4278)x1 13-14@(1274)x2
5800	860-B-SK20a	(餘料)15	1493.0	2	1	0	1	15@(2786)x1
5800	860-B-SK20	15	1493.0		1	1	0	15@(4283)x1
5800	860-B-SK12, 860-B-SK13, 860-B-SK13a	(餘料)15-17	1483.0	8	5	0	3	15@(1299)x1 16-17@(1319)x2
5800	860-B-SK12a, 860-B-SK13, 860-B-SK13a	16-18	1483.0		3	3	0	16-18@(4293)x3
5800	860-B-SK15, 860-B-SK15a	(餘料)18, 18	1478.0	2	2	0	2	18@(2811)x1 18@(1329)x1
5800	860-B-SK31a	(餘料)19	1462.5	2	1	0	1	19@(2847)x1
5800	860-B-SK31	19	1462.5		1	1	0	19@(4313.5)x1
5800	860-B-SK27, 860-B-SK28, 860-B-SK28a, 860-B-SK29	(餘料)19-22, 22	1452.0	10	7	0	5	19@(1391)x1 20-21@(1412)x2 22@(2868)x1 22@(1412)x1
5800	860-B-SK27a, 860-B-SK28, 860-B-SK28a	20-22	1452.0		3	3	0	20-22@(4324)x3
5800	860-B-SK24a	(餘料)23	1423.0	2	1	0	1	23@(2926)x1
5800	860-B-SK24	23	1423.0		1	1	0	23@(4353)x1
5800	860-B-SK7, 860-B-SK7a	(餘料)23, 23	1411.0	2	2	0	2	23@(1511)x1 23@(96)x1
5800	860-B-SK6, 860-B-SK6a	(餘料)18-19	1322.0	2	2	0	2	18@(3)x1 19@(65)x1
5800	860-B-SK11, 860-B-SK11a	(餘料)20-21	1318.0	2	2	0	2	20-21@(90)x2
5800	860-B-SK10, 860-B-SK10a	(餘料)2-3	1268.0	2	2	0	2	2-3@(2)x2
5800	860-B-SK8, 860-B-SK8a	(餘料)4-5	1258.0	2	2	0	2	4-5@(12)x2
5800	860-B-SK16, 860-B-SK16a, 860-B-SK18, 860-B-SK18a	(餘料)6-11	1238.0	6	6	0	6	6-11@(32)x6
5800	860-B-SK33, 860-B-SK33a	(餘料)12-13	1198.0	2	2	0	2	12-13@(72)x2
5800	860-B-SK3, 860-B-SK3a	(餘料)14-15	821.0	2	2	0	2	14@(449)x1 15@(474)x1
5800	860-B-SK5, 860-B-SK5a	(餘料)16-17	722.0	2	2	0	2	16-17@(593)x2
5800	860-B-SK32	(餘料)22	708.0	2	1	0	1	22@(700)x1
5800	860-B-SK32a	24	708.0		1	1	0	24@(5068)x1

鋁材開料清單 X86401-2

鋁料 長度	窗號	編號(用料狀況)	實用長度(長料開數)	需要 支數	開料 支數	長料 支數	餘料 支數	編號(剩餘長度)
5450	J860-GW-QL18, J860-GW-QL19, J860-GW-QL20, J860-GW-QL21, J860-GW-QL23	1-8	3485.0	8	8	8	0	1-8@(1941)x8
5450	860-H-QL26	(餘料)1	1779.0	1	1	0	1	1@(158)x1
5450	J860-H-QL31	(餘料)2	1443.5	1	1	0	1	2@(493.5)x1
5450	860-H-QL27, 860-H-QL28, 860-H-QL29	(餘料)3-7	1353.0	5	5	0	5	3-7@(584)x5
5450	J860-GW-QL15, J860-GW-QL17	(餘料)8-9	1045.0	3	2	0	2	8@(892)x1 9@(3332)x1
5450	J860-GW-QL16	9	1045.0		1	1	0	9@(4381)x1
5450	860-H-QL30, 860-H-QL30-2	(餘料)9, 9	999.0	2	2	0	2	9@(2329)x1 9@(1326)x1
5450	860-H-QL25	(餘料)9	899.0	2	1	0	1	9@(423)x1
5450	860-H-QL25-2	10	899.0		1	1	0	10@(4527)x1

鋁材開料清單 X86401

鋁料 長度	窗號	編號(用料狀況)	實用長度(長料開數)	需要 支數	開料 支數	長料 支數	餘料 支數	編號(剩餘長度)
5450	860-H-QL21	1	5329.0	1	1	1	0	1@(97)x1
5450	860-H-QL19	2	5299.0	1	1	1	0	2@(127)x1
5450	J860-GW-QL10, J860-GW-QL3, J860-GW-QL4, J860-GW-QL5, J860-GW-QL6, J860-GW-QL7, J860-GW-QL8, J860-GW-QL9	3-34	2975.0	32	32	32	0	3-34@(2451)x32
5450	J860-GW-QL1	35-36	2877.5	2	2	2	0	35-36@(2548.5)x2
5450	J860-GW-QL26, J860-GW-QL27	37-38	2865.0	2	2	2	0	37-38@(2561)x2
5450	J860-GW-QL11, J860-GW-QL12	39-40	2625.0	3	3	2	0	39@(172)x1 40@(2801)x1
5450	860-H-QL14, 860-H-QL4, 860-H-QL9	(餘料)3-5	2099.0	3	3	0	3	3-5@(348)x3
5450	J860-GW-QL13, J860-GW-QL14	(餘料)6-14	2085.0	9	9	0	9	6-14@(362)x9
5450	860-H-QL1, 860-H-QL2, 860-H-QL23	(餘料)15-34	1399.0	20	20	0	20	15-34@(1048)x20
5450	860-H-QL20	(餘料)35	1394.0	1	1	0	1	35@(1150.5)x1
5450	860-H-QL12, 860-H-QL13	(餘料)36-38, 40	1384.0	4	4	0	4	36@(1160.5)x1 37-38@(1173)x2 40@(1413)x1
5450	860-H-QL15	(餘料)40	1379.0	1	1	0	1	40@(30)x1
5450	860-H-QL24	41	1324.0	1	1	1	0	41@(4102)x1
5450	J860-H-QL6	(餘料)41	1322.0	1	1	0	1	41@(2776)x1
5450	860-H-QL7	(餘料)41	1312.0	1	1	0	1	41@(1460)x1
5450	860-H-QL11	(餘料)41	1219.0	1	1	0	1	41@(237)x1
5450	860-H-QL10	(餘料)37	1169.0	1	1	0	1	37@(0)x1
5450	860-H-QL8	(餘料)38	1159.0	1	1	0	1	38@(10)x1
5450	860-H-QL16, 860-H-QL18	(餘料)35-36	1139.0	3	2	0	2	35@(7.5)x1 36@(17.5)x1
5450	860-H-QL18	42	1139.0		1	1	0	42@(4287)x1
5450	J860-GW-QL24, J860-GW-QL25	(餘料)42, 42	1100.0	2	2	0	2	42@(3183)x1 42@(2079)x1
5450	860-H-QL33	(餘料)42	1099.0	1	1	0	1	42@(976)x1
5450	860-H-QL22	(餘料)43	1049.0	2	1	0	1	43@(3324)x1
5450	860-H-QL17	43	1049.0		1	1	0	43@(4377)x1
5450	860-H-QL3, J860-H-QL5	(餘料)15-16	722.0	2	2	0	2	15-16@(322)x2
5450	860-H-QL32	(餘料)17	609.0	1	1	0	1	17@(435)x1

鋁材開料清單 X86400-2

鋁料 長度	窗號	編號(用料狀況)	實用長度(長料開數)	需要 支數	開料 支數	長料 支數	餘料 支數	編號(剩餘長度)
5450	860-GW-YM4, 860-GW-YM4L, 860-GW-YM4R, 860-GW-YM4Z	1-9	3485.0	9	9	9	0	1-9@(1941)x9
5450	860-H-YM26	(餘料)1	1779.0	1	1	0	1	1@(158)x1
5450	860-H-YM31	(餘料)2	1462.5	1	1	0	1	2@(474.5)x1
5450	860-H-YM27, 860-H-YM28, 860-H-YM29	(餘料)3-7	1353.0	5	5	0	5	3-7@(584)x5
5450	J860-GW-YM7L	(餘料)8-9	1045.0	3	2	0	2	8-9@(892)x2
5450	J860-GW-YM7R	10	1045.0		1	1	0	10@(4381)x1
5450	860-H-YM30	(餘料)10	999.0	1	1	0	1	10@(3378)x1
5450	860-H-YM30-2	(餘料)10	974.0	1	1	0	1	10@(2400)x1
5450	860-H-YM25, 860-H-YM25-2	(餘料)10, 10	899.0	2	2	0	2	10@(1497)x1 10@(594)x1

鋁材開料清單 X86399-2

鋁料 長度	窗號	編號(用料狀況)	實用長度(長料開數)	需要 支數	開料 支數	長料 支數	餘料 支數	編號(剩餘長度)
3800	860-V-WG4	1-5	3383.0	5	5	5	0	1-5@(393)x5
3800	860-H-WG30	6	999.0	1	1	1	0	6@(2777)x1
3800	860-H-WG25	(餘料)6	899.0	1	1	0	1	6@(1874)x1