



工程指示 / 要求簡箋 ENGINEER INSTRUCTIONS(E.I.)

工程指示編號:	EI- 6143	修改版本:	F
	HK- 1986		
工程編號:	J 860	工程名稱:	馬灣
收件人:	生統	發件人:	nero
工程項目:	後裝趟門 - 廠用鋁料加工圖	日期:	6/9-2023

<input type="checkbox"/> 原合約工程包	<input type="checkbox"/> 原合約工程加 / 減賬 QT-	<input type="checkbox"/> 新工程報價 QT-
---------------------------------	--	------------------------------------

信件批核號碼/圖紙參考編號:	批核模具圖紙編號:
客戶指示附件:	管理內部批簽署:

<input type="checkbox"/> 初步鋁料 B.M.	<input type="checkbox"/> 加工拆圖, 然後生產	<input type="checkbox"/> 尺寸表
<input type="checkbox"/> 正式鋁料 B.M.	<input type="checkbox"/> 技術上資料/指示	<input type="checkbox"/> 報價
<input type="checkbox"/> 配件 B.M.	<input type="checkbox"/> 樣辦或貨品說明書	<input type="checkbox"/> 分判合約
<input type="checkbox"/> 其他:		

內容:

修改加工圖

送貨地址: 馬灣珀欣路 (消防局對出)

*進入馬灣島之時間只限上午 10:00 至下午 4:00, 其他時間為禁區

聯絡人: 熙

聯絡電話: 6760 8798

(送貨前需提前數天聯絡收貨人)

完成上列要求日期: ASAP

國內

<input type="checkbox"/> 生產技術總監	<input type="checkbox"/> 連附件	<input type="checkbox"/> 技術部	<input type="checkbox"/> 連附件	<input type="checkbox"/> 生產部	<input type="checkbox"/> 連附件
<input type="checkbox"/> 採購部	<input type="checkbox"/> 連附件	<input checked="" type="checkbox"/> 生產統籌部	<input type="checkbox"/> 連附件	<input type="checkbox"/> 報關組	<input type="checkbox"/> 連附件
<input type="checkbox"/> 質檢部	<input type="checkbox"/> 連附件	<input type="checkbox"/> 會計部	<input type="checkbox"/> 連附件	<input type="checkbox"/> 機械設計部	<input type="checkbox"/> 連附件
<input type="checkbox"/> 香港辦	<input type="checkbox"/> 連附件	<input type="checkbox"/> 其他:			

香港

<input type="checkbox"/> 行政部	<input type="checkbox"/> 連附件	<input type="checkbox"/> 會計部	<input type="checkbox"/> 連附件	<input type="checkbox"/> 統籌部	<input type="checkbox"/> 連附件	<input type="checkbox"/> 工程部	<input type="checkbox"/> 連附件
<input type="checkbox"/> 採購部	<input type="checkbox"/> 連附件	<input type="checkbox"/> QS部	<input type="checkbox"/> 連附件	<input checked="" type="checkbox"/> 地盤管理	<input type="checkbox"/> 連附件	<input type="checkbox"/> 維修部	<input type="checkbox"/> 連附件

*發件人簽署:	<i>[Signature]</i>	*組別成員批核簽署:	<i>[Signature]</i>
傳遞編號:	HK1986	項目經理簽署:	<i>[Signature]</i>

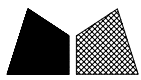

美特鋁質 有限公司
MIDI Aluminium Fabricator Ltd.

物料編號	數量	L	N	A	M	B	C
J860-MU-6F	2						

工程號	J860	地盤	馬灣
-----	------	----	----

如无此规格的铝槽可以用铝板加工

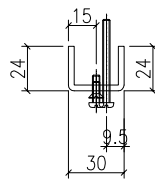
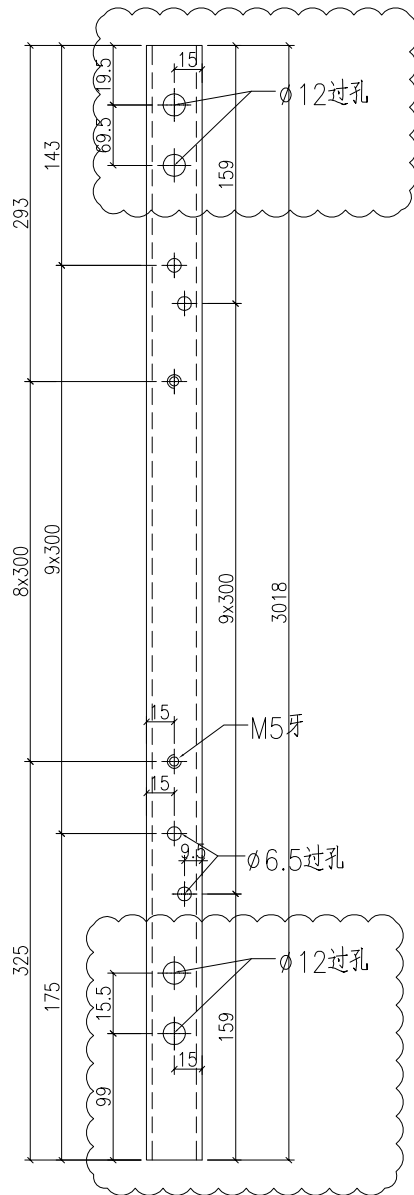

名稱	型材加工圖	制圖	HHQ	2023.5.3	修改	A		
材料	3mm厚鋁槽	復核			日期	8.23		
顏色	MILL	批准			圖號	J860-MU-6F		



美特鋁質 有限公司
MIDI Aluminium Fabricator Ltd.

物料編號	數量	L	N	A	M	B	C
J860-MU-5F	2						

工程號	J860	地盤	馬灣
-----	------	----	----

如无此规格的铝槽可以用铝板加工

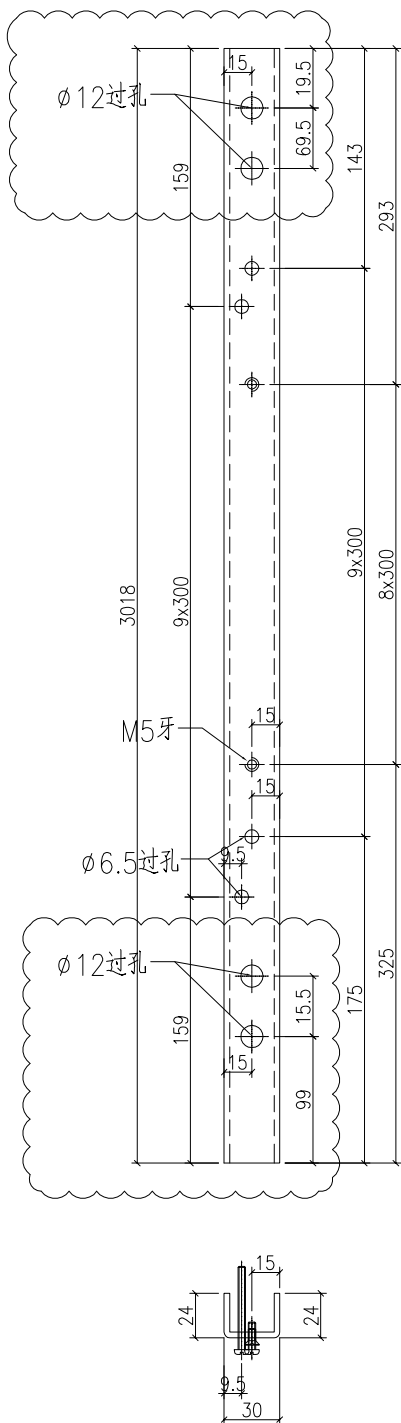

名稱	型材加工圖	制圖	HHQ	2023.5.3	修改	A		
材料	3mm厚鋁槽	復核			日期	8.23		
顏色	MILL	批准			圖號	J860-MU-5F		

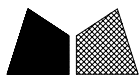

美特鋁質 有限公司
MIDI Aluminium Fabricator Ltd.

物料編號	數量	L	N	A	L2
SD01-DH-LC1	1	5293	17x300	96.5	1225
SD01a-DH-LC1	1	5263	17x300	81.5	1115

工程號	J860	地盤	馬灣
-----	------	----	----

原E16143 新增

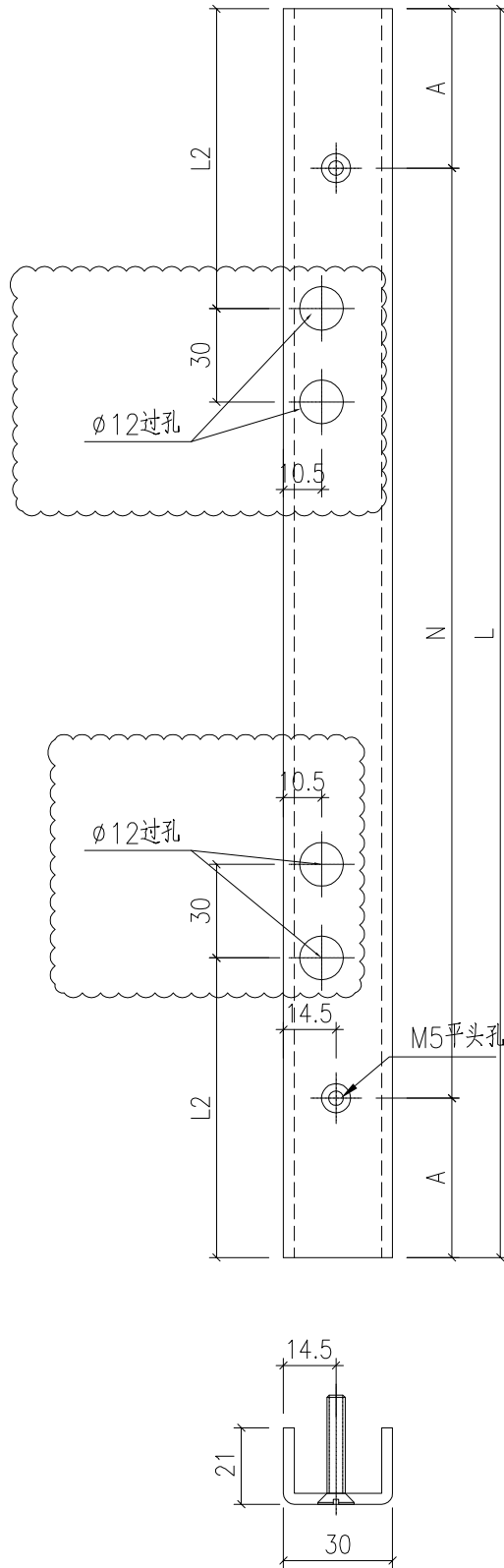

名稱	附件加工圖	制圖	HHQ	2023.5.3	修改	A	
材料	3mm厚鋁槽	復核			日期	8.23	
顏色	MILL	批准			圖號	SD01-DH-LC1	



工程號 J860 地盤 馬灣

原E16143

物料編號	數量	L	N	A
J860-MU-23F	2	3018	9x300	159

物料編號	數量	L	N	A
J860-MU-24F	2	3018	9x300	159

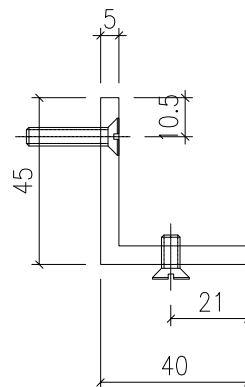
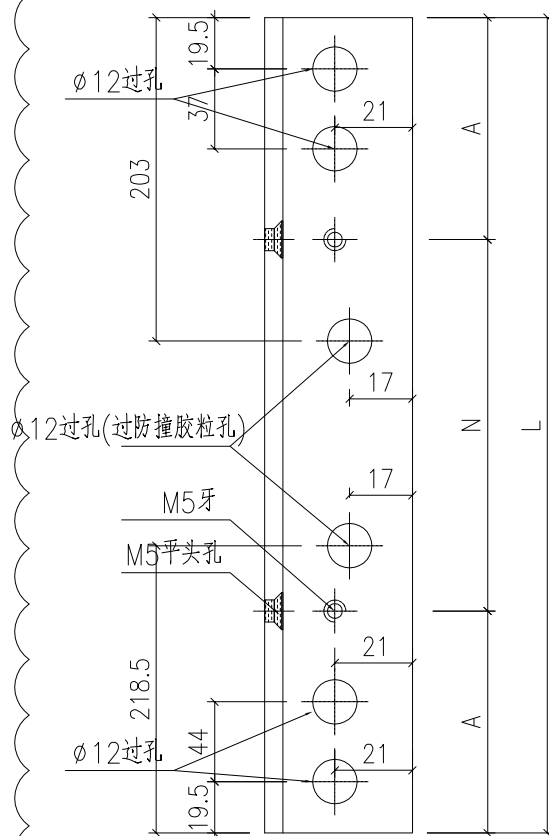
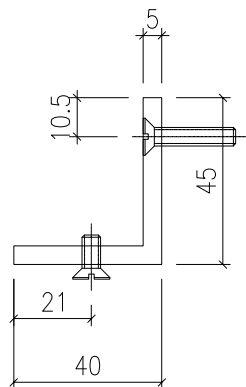
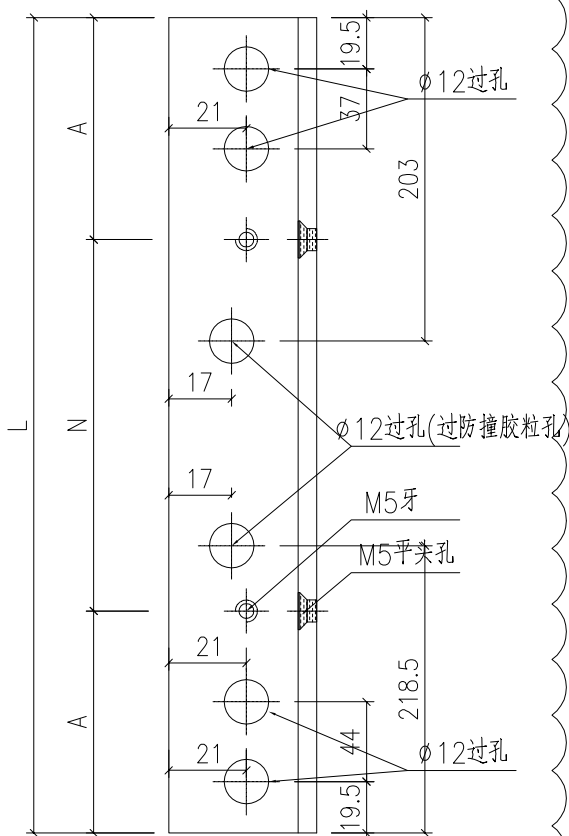

名稱	附件加工圖	制圖	HHQ	2023.5.3	修改	A	B
材料	40x45x5mm鋁角	復核			日期	5.12	8.23
顏色	MILL	批准			圖號	J860-MU-23F	