

工程指示 / 要求簡箋 ENGINEER INSTRUCTIONS(E.I.)

工程指示編號:	EI- 6143	修改版本:	E
	HK- <i>Lee</i>		
工程編號:	J 860	工程名稱:	馬灣
收件人:	生統	發件人:	nero
工程項目:	後裝趟門 - 廠用鋁料加工圖	日期:	24/08/2023

<input type="checkbox"/> 原合約工程包	<input type="checkbox"/> 原合約工程加 / 減賬 QT-	<input type="checkbox"/> 新工程報價 QT-
---------------------------------	--	------------------------------------

信件批核號碼/圖紙參考編號:	批核模具圖紙編號:
客戶指示附件:	管理內部批簽署:

<input type="checkbox"/> 初步鋁料 B.M.	<input type="checkbox"/> 加工拆圖, 然後生產	<input type="checkbox"/> 尺寸表
<input type="checkbox"/> 正式鋁料 B.M.	<input type="checkbox"/> 技術上資料/指示	<input type="checkbox"/> 報價
<input type="checkbox"/> 配件 B.M.	<input type="checkbox"/> 樣辦或貨品說明書	<input type="checkbox"/> 分判合約
<input type="checkbox"/> 其他:		

內容: 修改加工圖, 修改玻璃線上孔位尺寸。 送貨地址: 馬灣珀欣路 (消防局對出) *進入馬灣島之時間只限上午 10:00 至下午 4:00, 其他時間為禁區 聯絡人: 熙 聯絡電話: 6760 8798 (送貨前需提前數天聯絡收貨人)
完成上列要求日期: ASAP

國內

<input type="checkbox"/> 生產技術總監	<input type="checkbox"/> 連附件	<input type="checkbox"/> 技術部	<input type="checkbox"/> 連附件	<input type="checkbox"/> 生產部	<input type="checkbox"/> 連附件
<input type="checkbox"/> 採購部	<input type="checkbox"/> 連附件	<input checked="" type="checkbox"/> 生產統籌部	<input type="checkbox"/> 連附件	<input type="checkbox"/> 報關組	<input type="checkbox"/> 連附件
<input type="checkbox"/> 質檢部	<input type="checkbox"/> 連附件	<input type="checkbox"/> 會計部	<input type="checkbox"/> 連附件	<input type="checkbox"/> 機械設計部	<input type="checkbox"/> 連附件
<input type="checkbox"/> 香港辦	<input type="checkbox"/> 連附件	<input type="checkbox"/> 其他:			

香港

<input type="checkbox"/> 行政部	<input type="checkbox"/> 連附件	<input type="checkbox"/> 會計部	<input type="checkbox"/> 連附件	<input type="checkbox"/> 統籌部	<input type="checkbox"/> 連附件	<input type="checkbox"/> 工程部	<input type="checkbox"/> 連附件
<input type="checkbox"/> 採購部	<input type="checkbox"/> 連附件	<input type="checkbox"/> QS部	<input type="checkbox"/> 連附件	<input checked="" type="checkbox"/> 地盤管理	<input type="checkbox"/> 連附件	<input type="checkbox"/> 維修部	<input type="checkbox"/> 連附件

*發件人簽署: <i>h</i>	*組別成員批核簽署:
傳遞編號: <i>M. Lee</i>	項目經理簽署: <i>[Signature]</i>



美特鋁質 有限公司
MIDI Aluminium Fabricator Ltd.

物料編號	數量	L	N	A	B	備註
J860-SD01-3	2	1207	3x300	153.5	153.5	用於頂橫料J860-SD01-1
J860-SD01a-3	1	1097	3x300	82	115	用於頂橫料J860-SD01a-1
J860-SD01a-3a	1	1097	3x300	115	82	用於頂橫料J860-SD01a-1

工程號	J860	地盤	馬灣
-----	------	----	----

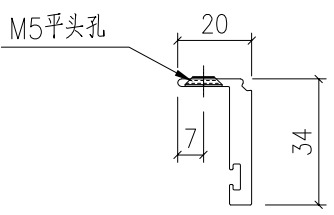
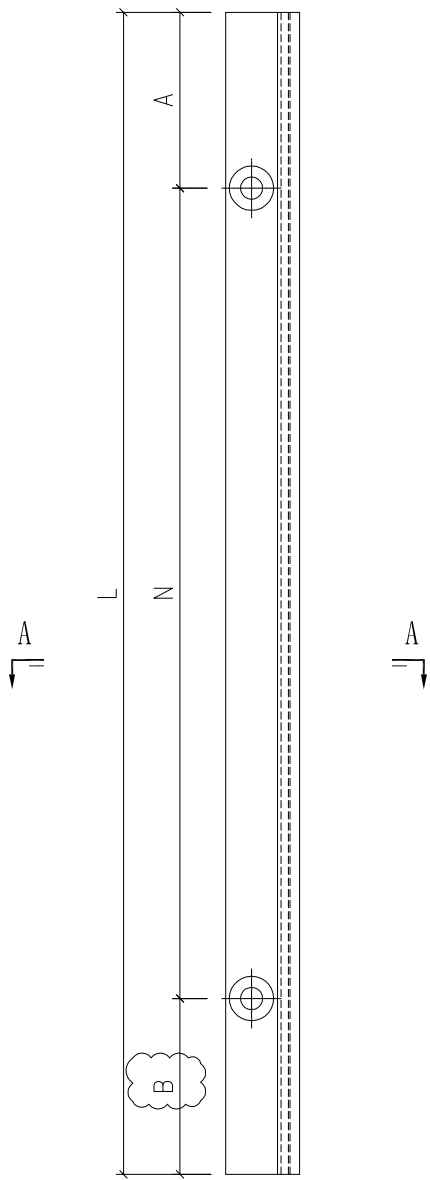

SECTION A-A

名稱	型材加工圖	制圖	HHQ	2023.5.3	修改	A	B	
材料	X86247	復核			日期	2023.8.9	2023.8.24	
顏色	古銅(UCT205366FXL-3)	批准			圖號	J860-SD01-3		

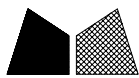

美特鋁質 有限公司
MIDI Aluminium Fabricator Ltd.

物料編號	數量	L	N	A	B	備註
J860-SD01-4	2	1207	3x300	153.5	153.5	用於底橫料J860-SD01-2
J860-SD01a-4	1	1097	3x300	153.5	43.5	用於底橫料J860-SD01a-2
J860-SD01a-4a	1	1097	3x300	43.5	153.5	用於底橫料J860-SD01a-2

工程號	J860	地盤	馬灣
-----	------	----	----

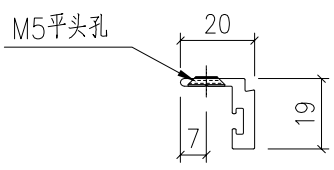
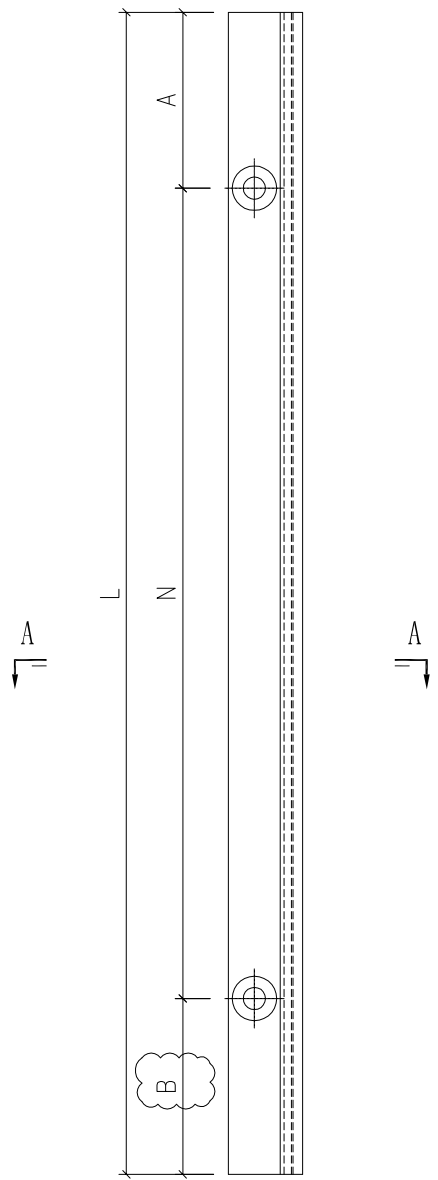

SECTION A-A

名稱	型材加工圖	制圖	HHQ	2023.5.3	修改	A	B	
材料	X86130	復核			日期	2023.8.9	2023.8.24	
顏色	古銅(UCT205366FXL-3)	批准			圖號	J860-SD01-4		