

工程指示 / 要求簡箋 ENGINEER INSTRUCTIONS(E.I.)

工程指示編號:	EI- 7139 / 23	修改版本:	-
	HK-		
工程編號:	J 859	工程名稱:	啟德6551
收件人:	maggie	發件人:	nero
工程項目:	後裝窗 - 地盤用鐵件(套心碼)(新增)	日期:	14/12/2023

<input type="checkbox"/> 原合約工程包	<input type="checkbox"/> 原合約工程加 / 減脹 QT-	<input type="checkbox"/> 新工程報價 QT-
---------------------------------	--	------------------------------------

信件批核號碼/圖紙參考編號:	批核模具圖紙編號:
客戶指示附件:	管理內部批簽署:

<input type="checkbox"/> 初步鋁料 B.M.	<input checked="" type="checkbox"/> 加工拆圖, 然後生產	<input type="checkbox"/> 尺寸表
<input type="checkbox"/> 正式鋁料 B.M.	<input type="checkbox"/> 技術上資料/指示	<input type="checkbox"/> 報價
<input type="checkbox"/> 配件 B.M.	<input type="checkbox"/> 樣辦或貨品說明書	<input type="checkbox"/> 分判合約
<input type="checkbox"/> 其他:		

內容:

請按附件資料生產加工GMS鐵件, 分座送地盤。
用於W5A/T9A

*需廠驗焊
以下燒焊方式均有各自的驗焊要求, 請按以下要求驗
1) Fillet weld(角焊): 100%目測、10% 磁粉。
驗焊報告名稱: Insitu Aluminium Window

完成上列要求日期: 19/12/2023

國內

<input type="checkbox"/> 生產技術總監	<input type="checkbox"/> 連附件	<input type="checkbox"/> 技術部	<input type="checkbox"/> 連附件	<input type="checkbox"/> 生產部	<input type="checkbox"/> 連附件
<input type="checkbox"/> 採購部	<input type="checkbox"/> 連附件	<input type="checkbox"/> 生產統籌部	<input type="checkbox"/> 連附件	<input type="checkbox"/> 報關組	<input type="checkbox"/> 連附件
<input type="checkbox"/> 質檢部	<input type="checkbox"/> 連附件	<input type="checkbox"/> 會計部	<input type="checkbox"/> 連附件	<input type="checkbox"/> 機械設計部	<input type="checkbox"/> 連附件
<input type="checkbox"/> 香港辦	<input type="checkbox"/> 連附件	<input type="checkbox"/> 其他:			

香港

<input type="checkbox"/> 行政部	<input type="checkbox"/> 連附件	<input type="checkbox"/> 會計部	<input type="checkbox"/> 連附件	<input type="checkbox"/> 統籌部	<input type="checkbox"/> 連附件	<input type="checkbox"/> 工程部	<input type="checkbox"/> 連附件
<input checked="" type="checkbox"/> 採購部	<input checked="" type="checkbox"/> 連附件	<input type="checkbox"/> QS部	<input type="checkbox"/> 連附件	<input checked="" type="checkbox"/> 地盤管理	<input checked="" type="checkbox"/> 連附件	<input type="checkbox"/> 維修部	<input type="checkbox"/> 連附件

*發件人簽署:		*組別成員批核簽署:	
傳遞編號:	/	項目經理簽署:	

		工程號: J859	計算: 李傳鵬	日期: 12/13/2023	送呈: 施哥						
MIDI Aluminium Fabricator Ltd.		地盤名稱: 启德	核對: 練松文	日期: 12/13/2023	副本:						
地盤用鐵件BM表		項目類別: 后装门窗(W5A-T9A)	批准: 林仁安	日期: 12/13/2023							
BM編號:		修改版次:	A/C Code: -	鐵件總重量KG:	113.83						
序號	修改內容	鐵件圖號	鐵件名稱	顏色	實用	後備	總數	單位	單件 (kg)	總重量 (kg)	備注
1		J-859-BT3	鋼架組合件	熱浸鋅	21	2	23	件	2.369	54.487	
2		J-859-BB3	鋼架組合件	熱浸鋅	21	2	23	件	2.580	59.340	
					合計:		46	件	合共:	113.827	

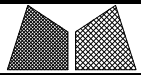

美特鋁質有限公司
MIDI Aluminium Fabricator Ltd.

工程號	J859	類別		物料號	M1					
地盘	启德站	制圖	李傳鵬	2023-06-01	圖號	J-859-BT3				
修改	-	採用工廠	地盘	✓	图纸名称	10mm钢板+80*40*5				
日期	-	材料颜色	-	材料	S275	複核	練松文	2023-06-01	數量	-
				批准	林仁安	2023-06-01	單件重量	-	(KG)	

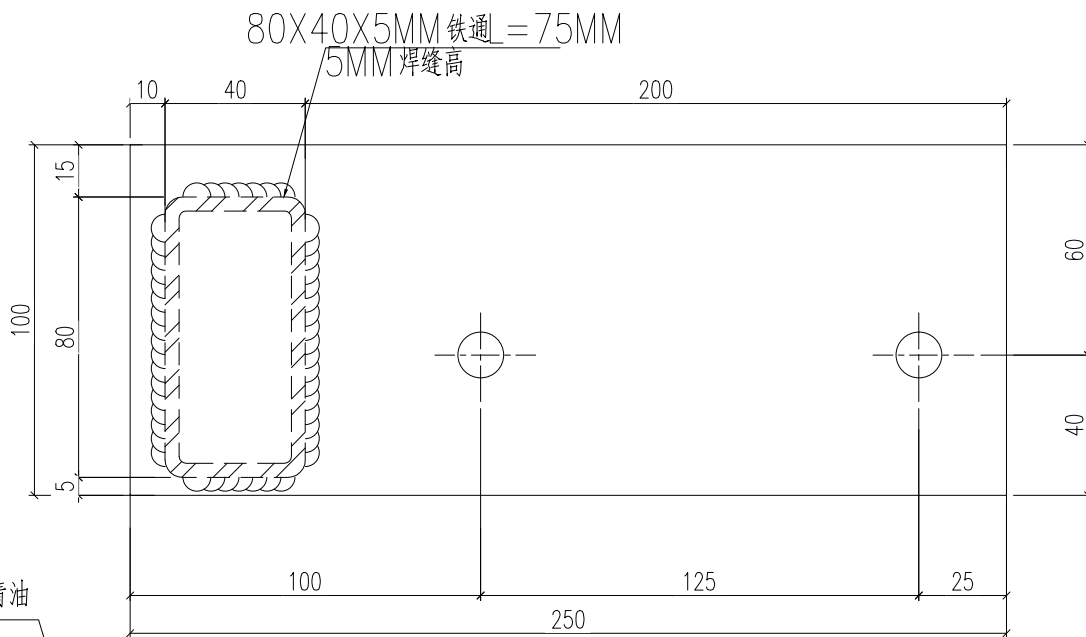
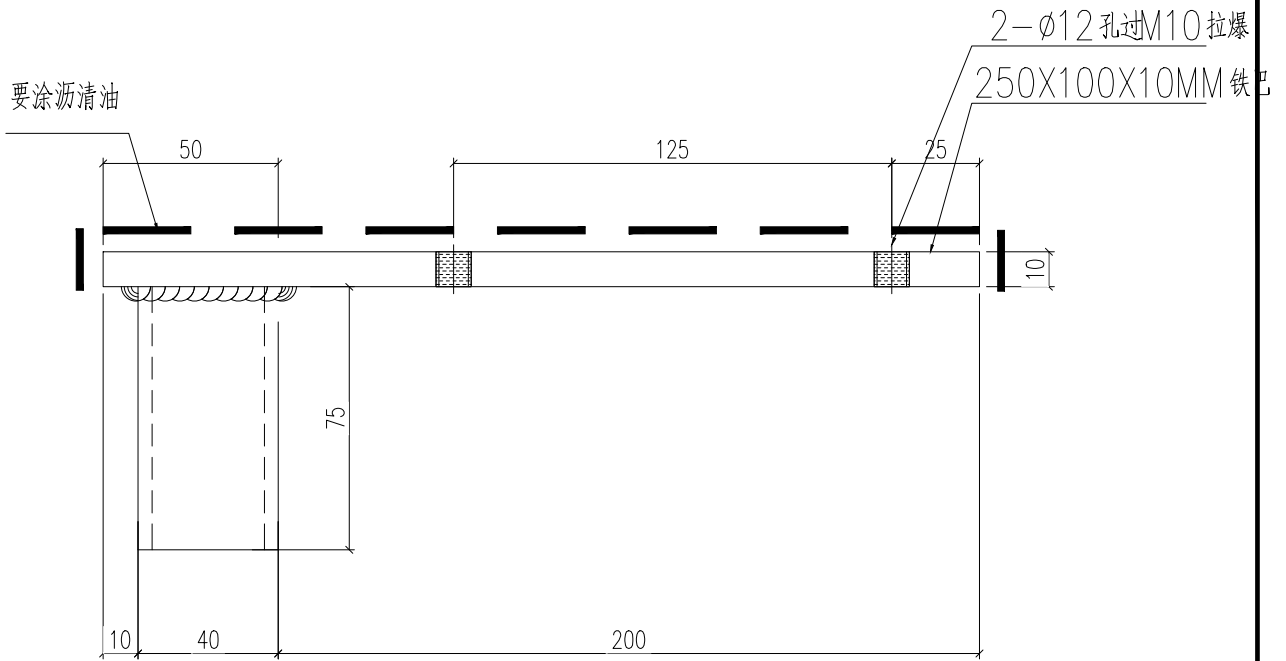

要涂沥清油

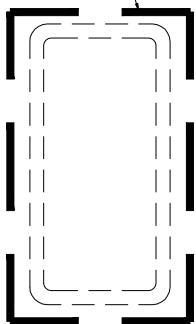

W5A-T9A=23件

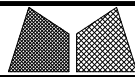

美特鋁質有限公司
MIDI Aluminium Fabricator Ltd.

工程號	J859	類別		物料號	M1					
地盘	启德站	制圖	李傳鵬	2023-06-01	圖號	J-859-BB3				
修改	-	採用工廠	地盤	✓	圖紙名稱	12mm钢板+80*40*5鐵通				
日期	-	材料顏色	-	材料	S275	審核	練松文	2023-06-01	數量	-
						批准	林仁安	2023-06-01	單件重量	- (KG)

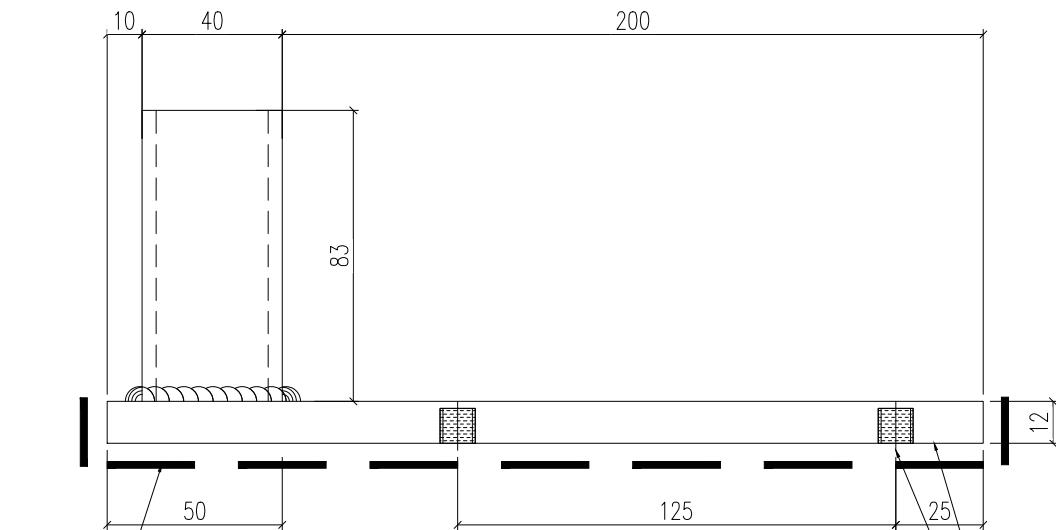

要涂沥清油

250X100X12MM 铁巴
2-Ø11 孔过M10 拉爆

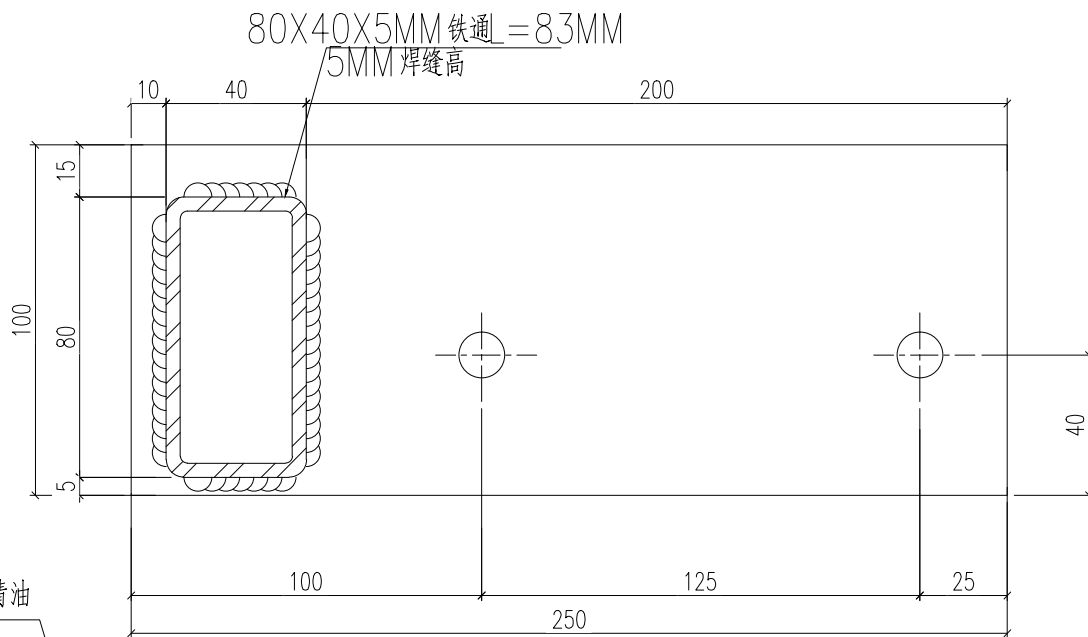

要涂沥清油

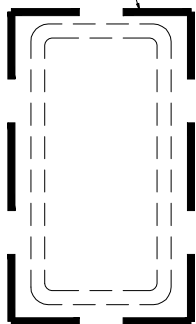

W5A-T9A=23件

PROVIDED		REQUIRE	
OPENABLE AREA	GLAZING AREA	OPENABLE AREA	GLAZING AREA
1.568	0.495	0.343	0.343

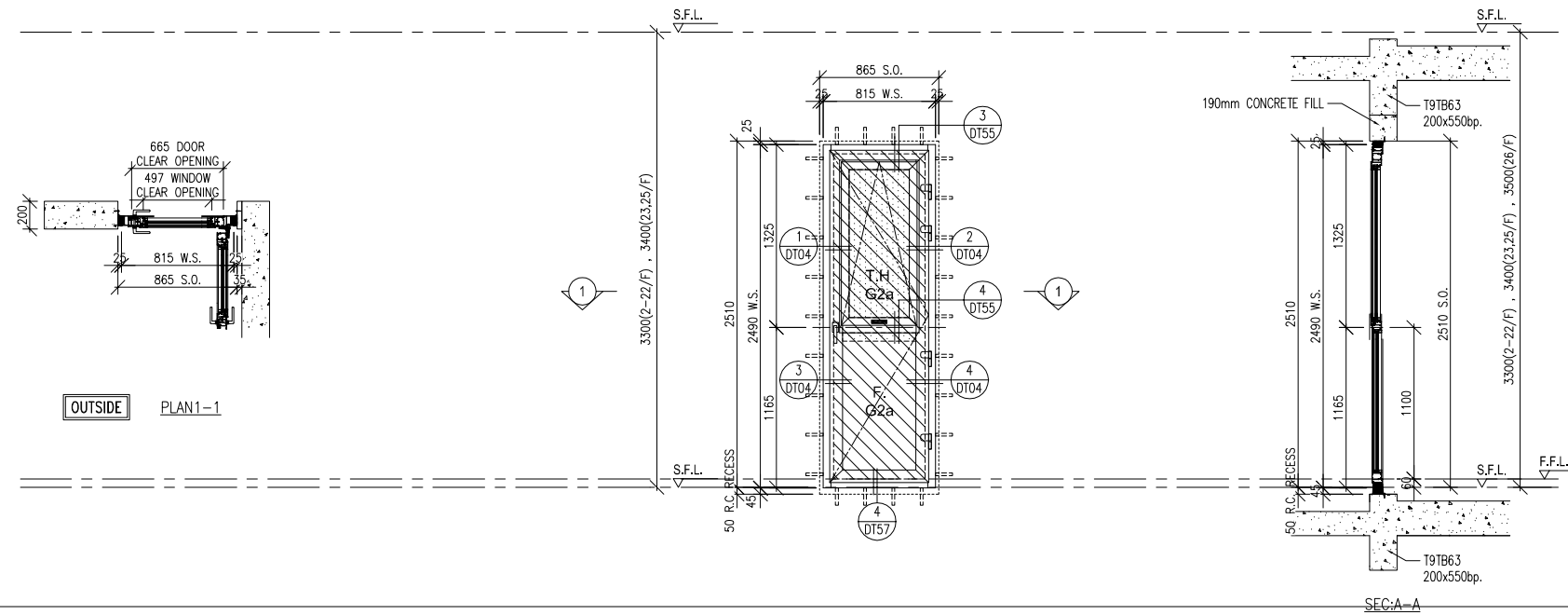

WINDOW MARK

W1
T9A 21 nos.

LOCATION

FLAT B M.BATH AT 2/F TO 26/F FLOOR (T9A)
(4,13,14,24/F OMITTED)

GLAZING

G2a

WINDOW FRAME

70mm ALUM. WINDOW SECTION, 4 BAR HINGE LIP HING (HYLP14)

PROVIDED		REQUIRE	
OPENABLE AREA	GLAZING AREA	OPENABLE AREA	GLAZING AREA
1.355	1.177	0.404	0.647
		0.467	0.747

BR2
BR3

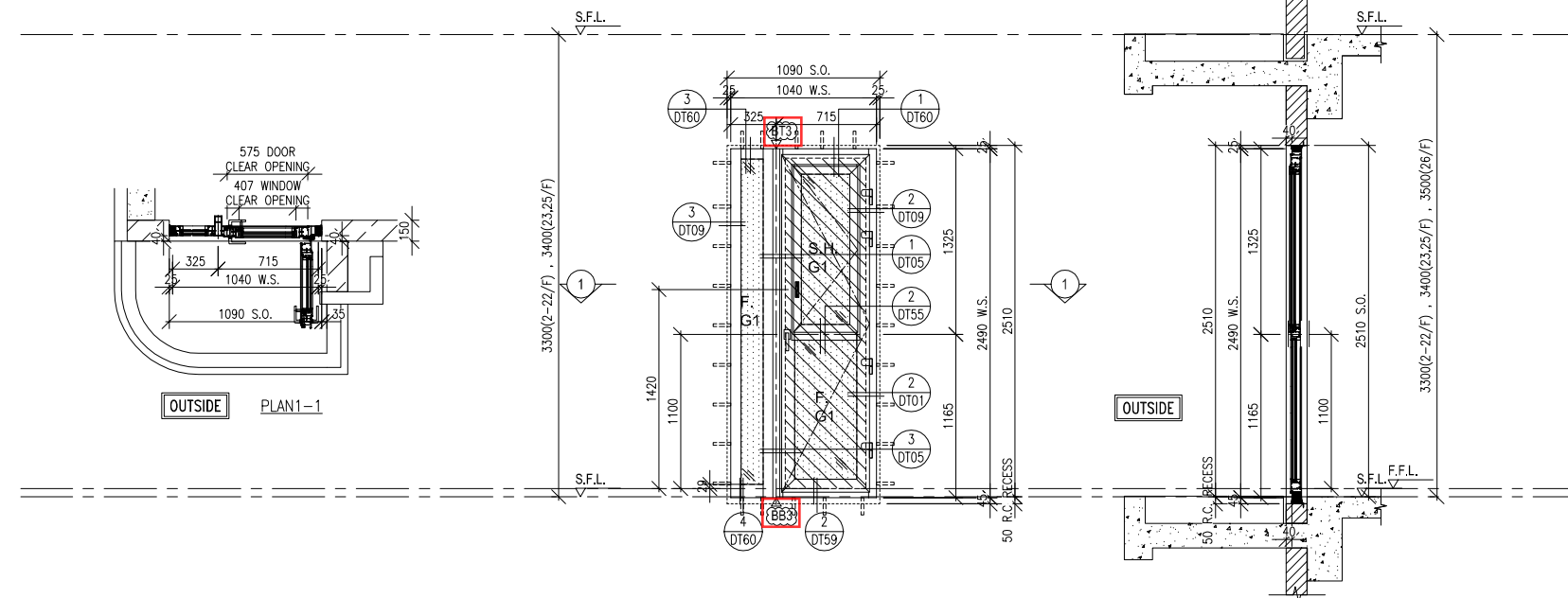

WINDOW MARK

W5A
T9A 21 nos.

LOCATION

FLAT A BR2 FOR 2/F TO 8/F FLOOR, BR3 FOR 9/F TO 26/F FLOOR,(T9A)
(4,13,14,24/F OMITTED)

GLAZING

G1

WINDOW FRAME

70mm ALUM. WINDOW SECTION, 4 BAR HINGE LIP HING (HHMS-N14)

B.D. REF :

ARCHITECT :
WONG TUNG & PARTNERS LIMITED
ARCHITECTS & PLANNERS

STRUCTURAL ENGINEER :
SUN HUNG KAI
ARCHITECTS AND ENGINEERS LTD.

SUN HUNG KAI CENTRE, WANCHAI, HONGKONG
TEL. 28278111 FAX. 28272884

FAÇADE CONSULTANT:
ALPHA CONSULTING LIMITED
Steel Structure & Façade Specialist

MAIN CONTRACTOR :
Sanfield Engineering Construction Ltd.

CLIENT :
SUN HUNG KAI
REAL ESTATE AGENCY LTD.
42/F SUN HUNG KAI CENTRE, WANCHAI, HONGKONG

NOTE :
1. ALL DIMENSIONS ARE IN mm.
2. ALL ELEVATIONS ARE VIEWED FROM OUTSIDE.
3. ALL DIMENSIONS TO BE VERIFIED ON SITE BEFORE FABRICATION.

LEGEND :
X1 -- DETAIL MARK NO.
X001 -- REFER SHEET NO.

1. F.F.L. -- FINISHED FLOOR LEVEL
2. S.F.L. -- STRUCTURAL FLOOR LEVEL
3. (R) -- REVERSED DETAIL
4. GLASS LEGEND
G1 -- 8mmHS+12mm AIR GAP+10mmTP THK. I.G.U.
G2 -- 8mmHS+12mm AIR GAP+8mmTP THK. I.G.U.
G2a -- 8mmHS+12mm AIR GAP+8mmTP+1.52PVB+6mmTP(PLANNING) FEATURED GLASS (I.G.U.)
G8 -- 6mm EURO GREY HS+0.76MILKY WHITE+0.76PVB+6mm EURO GREY HS

GLAZING AREA
OPENABLE AREA

BT1/BB1-FIXING DETAIL (DWG. NO. FD01)
BT2/BB2-FIXING DETAIL (DWG. NO. FD02)
BB3-FIXING DETAIL (DWG. NO. FD03)
BT1B-FIXING DETAIL (DWG. NO. FD04)
BT5/BB5-FIXING DETAIL (DWG. NO. FD05)
BT1A/BB2A-FIXING DETAIL (DWG. NO. FD06)

NO.	DATE	REVISED	BY
H	12/12/2023	GENERAL REVISED	YI
G	13/09/2023	GENERAL REVISED	IVAN
F	12/05/2023	GENERAL REVISED	YI

JOB NO. : J-859

PROJECT :
PROPOSED RESIDENTIAL / COMMERCIAL
DEVELOPMENT AT NKIL NO.6551 KAI
TAK AREA 4C, SITE 3
KAI TAK, KOWLOON

TITLE :
WINDOW SCHEDULE
FOR IN-SITU WINDOW
AT TOWER 9

DATE : 13-Nov-21 SCALE : 1:50 (A3)

DRAWN BY : Ivan CHECKED BY :

美特鋁質有限公司
MIDI ALUMINIUM FABRICATOR LTD.
Units 6-8, Sunray Industrial Centre, 1/F
610 Cha Kwo Ling Road, Kowloon
Tel:23489211-4 Fax:(852)27727666

DWG NO. : J859-SD-IW-9103 REV. : H

BT3

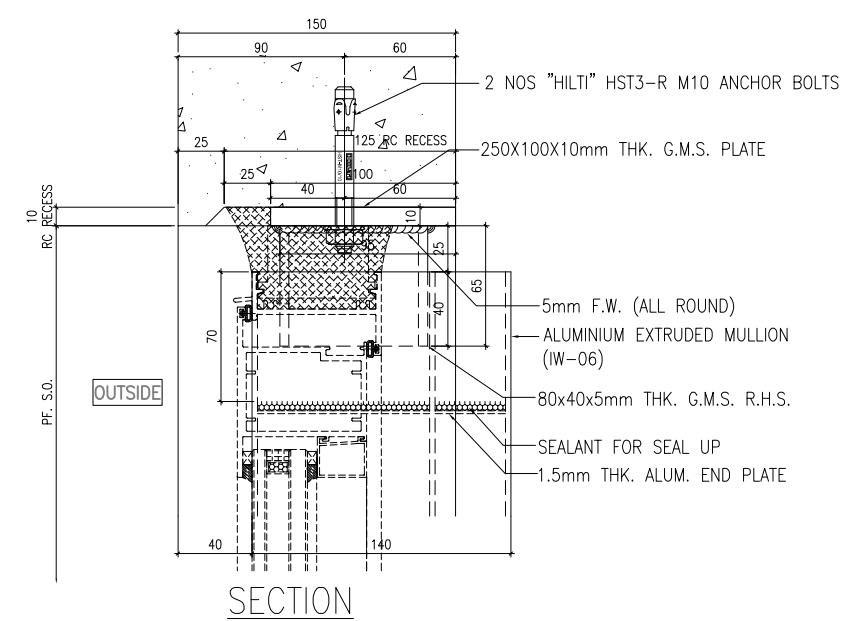
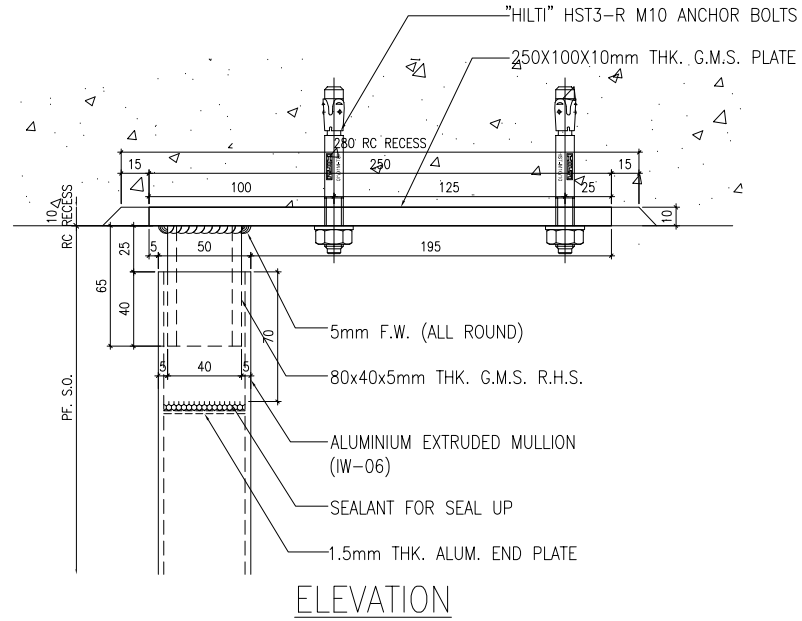
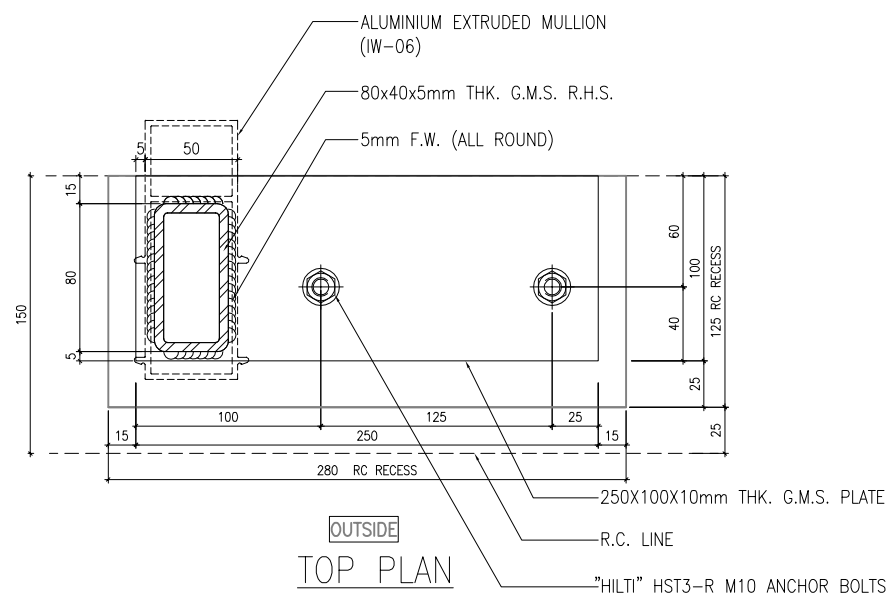

BB3

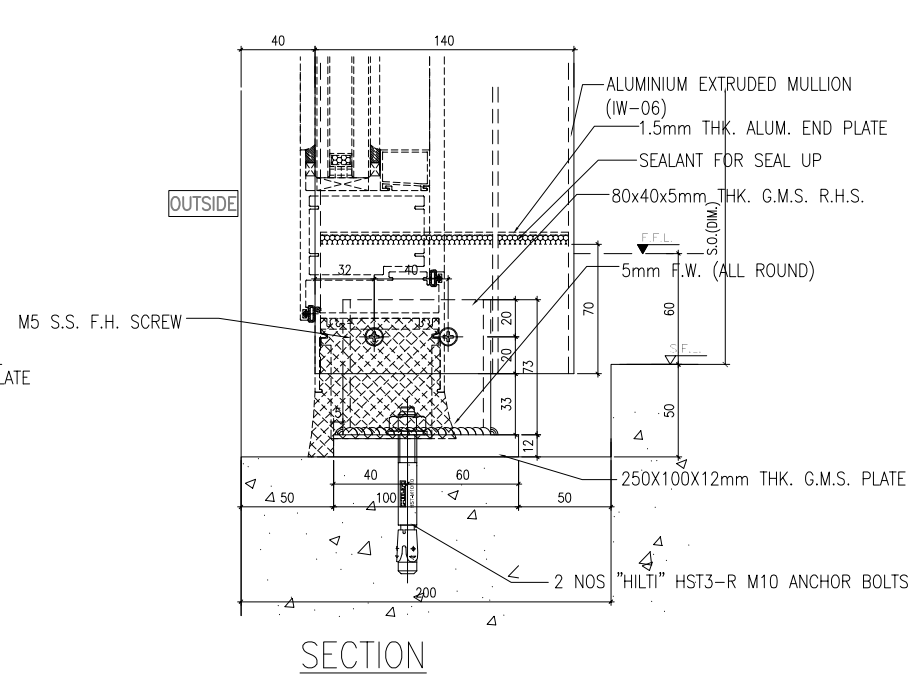
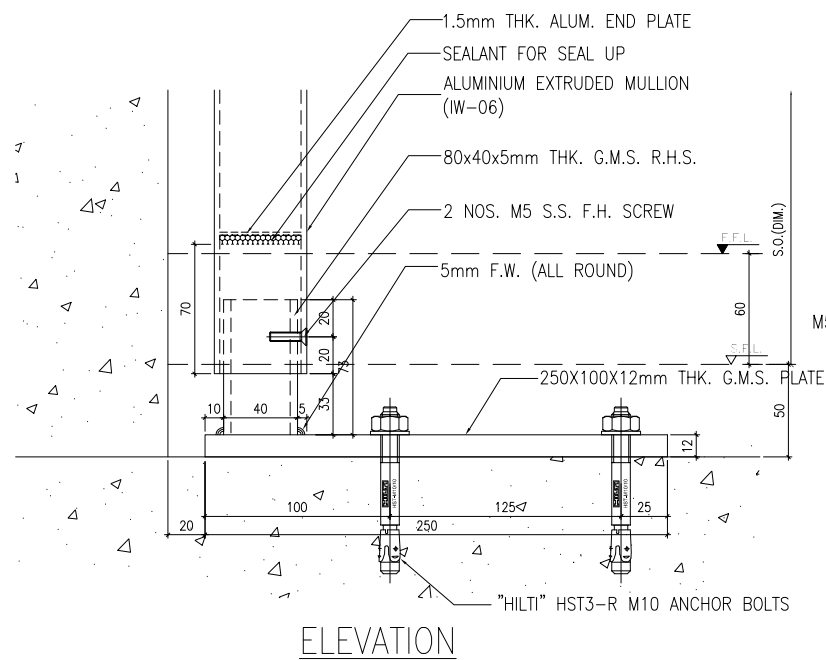
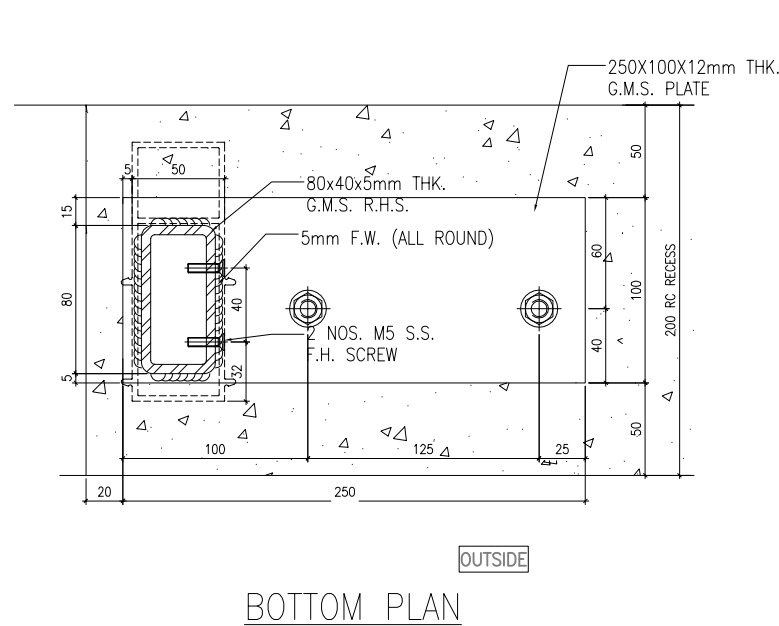

B.D. REF :
ARCHITECT :
WONG TUNG & PARTNERS LIMITED
ARCHITECTS & PLANNERS
STRUCTURAL ENGINEER :
SUN HUNG KAI
ARCHITECTS AND ENGINEERS LTD.
SUN HUNG KAI CENTRE, WANCHAI, HONGKONG
TEL. 28278111 FAX. 28272884
FACADE CONSULTANT:
ALPHA CONSULTING LIMITED
Steel Structure & Facade Specialist
MAIN CONTRACTOR :
Sanfield Engineering Construction Ltd.
CLIENT :
SUN HUNG KAI
REAL ESTATE AGENCY LTD.
42/F, SUN HUNG KAI CENTRE, WANCHAI, HONGKONG

- NOTE :
1. ALL DIMENSIONS ARE IN mm.
2. ALL ELEVATIONS ARE VIEWED FROM OUTSIDE.
3. ALL DIMENSIONS TO BE VERIFIED ON SITE BEFORE FABRICATION.

- LEGEND :
X1 -- DETAIL MARK NO.
X001 -- REFER SHEET NO.
1. F.F.L. -- FINISHED FLOOR LEVEL
2. S.F.L. -- STRUCTURAL FLOOR LEVEL
3. (R) -- REVERSED DETAIL
4. GLASS LEGEND
G1 -- 8mmHS+12mm AIR GAP+10mmTP THK. I.G.U.
G2 -- 8mmHS+12mm AIR GAP+8mmTP THK. I.G.U.
G2a -- 8mmHS+12mm AIR GAP+8mmTP+1.52PVB+6mmTP(PLANNING) FEATURED GLASS (I.G.U.)
G8 -- 6mm EURO GREY HS+0.76MILKY WHITE+0.76PVB+6mm EURO GREY HS

NO.	DATE	REVISED	BY
D	12/12/2023	GENERAL REVISION	YI
C	12/05/2023	REVISION SUBJECT TO ALPHA COMMENT	YI
B	24/03/2023	GENERAL REVISION	IVAN
A	27/09/2022	GENERAL REVISION	IVAN

JOB NO. : J-859
PROJECT : PROPOSED RESIDENTIAL / COMMERCIAL DEVELOPMENT AT NKIL NO.6551 KAI TAK AREA 4C, SITE 3 KAI TAK, KOWLOON

TITLE : FIXING DETAILS OF IN-SITU WINDOW

DATE : 13-JUN-21 SCALE : 1:4 (A3)

DRAWN BY : IVAN CHECKED BY :

美特鋁質有限公司
MIDI ALUMINIUM FABRICATOR LTD.
Units 6-8, Sunray Industrial Centre, 1/F
610 Cha Kwo Ling Road, Kowloon
Tel:23489211-4 Fax:(852)2772666

DWG NO. : J859-SD-IW-FD03 REV. : D