



美特鋁質有限公司

MIDI ALUMINIUM FABRICATOR LTD.



工程指示 / 要求簡箋 ENGINEER INSTRUCTIONS (E.I.)

工程指示編號:	EI- 6925 / 23	修改版本:	-
	HK- 2509 / 23		
工程編號:	J 860	工程名稱:	馬灣(村屋)
收件人:	生統	發件人:	nero
工程項目:	後裝窗 - 地盤用鋁板(面板及背板) (前十棟)(第三批)	日期:	31/10/2023

<input type="checkbox"/> 原合約工程包	<input type="checkbox"/> 原合約工程加 / 減脹 QT-	<input type="checkbox"/> 新工程報價 QT-
---------------------------------	--	------------------------------------

信件批核號碼/圖紙參考編號:	批核模具圖紙編號:
客戶指示附件:	管理內部批簽署:

<input type="checkbox"/> 初步鋁料 B.M.	<input type="checkbox"/> 加工拆圖, 然後生產	<input type="checkbox"/> 尺寸表
<input type="checkbox"/> 正式鋁料 B.M.	<input type="checkbox"/> 技術上資料/指示	<input type="checkbox"/> 報價
<input type="checkbox"/> 配件 B.M.	<input type="checkbox"/> 樣辦或貨品說明書	<input type="checkbox"/> 分判合約
<input type="checkbox"/> 其他:		

內容: 請按附件資料生產加工, 送地盤。
完成上列要求日期: 24/11/2023

國內

<input type="checkbox"/> 生產技術總監	<input type="checkbox"/> 連附件	<input type="checkbox"/> 技術部	<input type="checkbox"/> 連附件	<input type="checkbox"/> 生產部	<input type="checkbox"/> 連附件
<input type="checkbox"/> 採購部	<input type="checkbox"/> 連附件	<input checked="" type="checkbox"/> 生產統籌部	<input checked="" type="checkbox"/> 連附件	<input type="checkbox"/> 報關組	<input type="checkbox"/> 連附件
<input type="checkbox"/> 質檢部	<input type="checkbox"/> 連附件	<input type="checkbox"/> 會計部	<input type="checkbox"/> 連附件	<input type="checkbox"/> 機械設計部	<input type="checkbox"/> 連附件
<input type="checkbox"/> 香港辦	<input type="checkbox"/> 連附件	<input type="checkbox"/> 其他:			

香港

<input type="checkbox"/> 行政部	<input type="checkbox"/> 連附件	<input type="checkbox"/> 會計部	<input type="checkbox"/> 連附件	<input type="checkbox"/> 統籌部	<input type="checkbox"/> 連附件	<input type="checkbox"/> 工程部	<input type="checkbox"/> 連附件
<input type="checkbox"/> 採購部	<input type="checkbox"/> 連附件	<input type="checkbox"/> QS部	<input type="checkbox"/> 連附件	<input checked="" type="checkbox"/> 地盤管理	<input checked="" type="checkbox"/> 連附件	<input type="checkbox"/> 維修部	<input type="checkbox"/> 連附件

*發件人簽署:	<i>(Signature)</i>	*組別成員批核簽署:	<i>(Signature)</i>
傳遞編號:	462509 / 23	項目經理簽署:	<i>(Signature)</i>

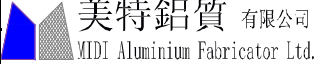
 美特鋁質 有限公司 MIDI Aluminium Fabricator Ltd.		工程號:	J-860	計算:	刘灿		日期:	2023.10.30		送呈:	施哥		
		地盤名稱:	马湾	核對:	徐祥坤		日期:	2023.10.30		副本:			
地盘用鋁板B.M.表		項目類別:		批准:	林仁安		日期:	2023.10.30					
BM編號:		修改版次:		A/C Code:			總V.F.:	2.396		總重量:	12.98		
序號	修改內容	鋁板圖號	鋁板名稱	顏色	實用	後備	總數	總重量	單件展開面積	總展開面積	單件V.F.	總V.F.	圖紙編號
									平方米		平方米		
1		W32d-P1	3mm厚鋁板	UCT205600SC-3	1	0	1	5.183	0.956	0.956	0.956	0.956	
2		W32d-P2	3mm厚鋁板	UCT205600SC-4	1	0	1	5.183	0.956	0.956	0.956	0.956	
3		W32d-P3	3mm厚鋁板	UCT205600SC-5	1	0	1	1.309	0.242	0.242	0.242	0.242	
4		W32d-P4	3mm厚鋁板	UCT205600SC-6	1	0	1	1.309	0.242	0.242	0.242	0.242	
					總計:	4	4	12.98	2.396	2.40	2.40	2.396	

 美特鋁質有限公司 MIDI Aluminium Fabricator Ltd.				工程號 J860	類別 制圖	物料號 MP1	圖號 W32d-P1	
修改 -	日期 -	採用工廠 <input checked="" type="checkbox"/>	地盤 <input checked="" type="checkbox"/>	图纸名称 收口铝板	李傳鵬 2023-10-30	2023-10-30	數量 -	單件重量 - (KG)
		材料颜色 UCT205600SC-3	材料 3mm铝板	復核 練松文 2023-10-30	批准 林仁安 2023-10-30			

第一页:共一页

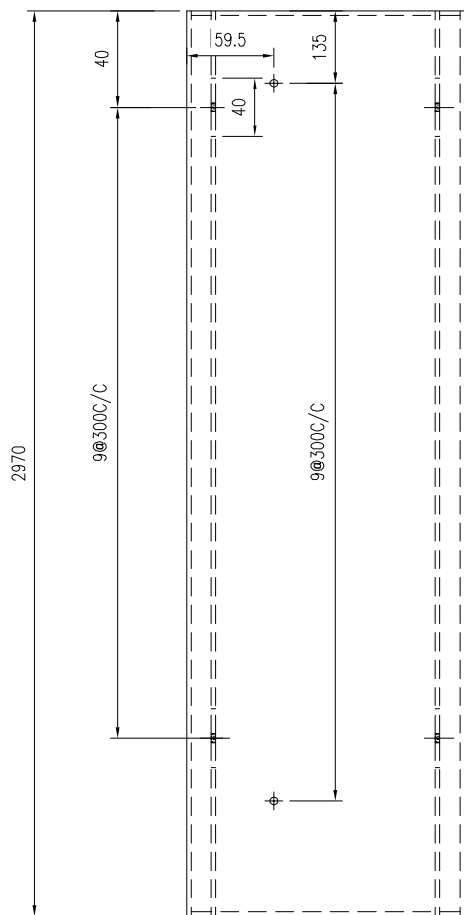
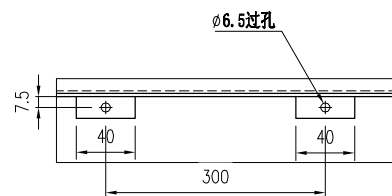
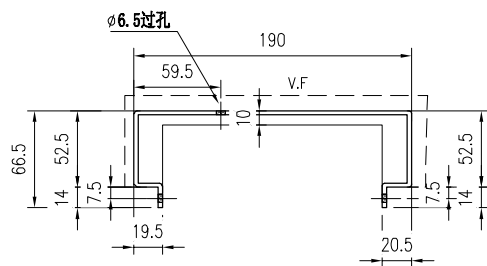

 美特鋁質有限公司 MIDI Aluminium Fabricator Ltd.				工程號 J860	類別 制圖	物料號 MP1		
				地盤 MA WAI	李傳鵬 2023-10-30	圖號 W32d-P2		
修改 -		採用工廠 <input checked="" type="checkbox"/>	地盤 <input checked="" type="checkbox"/>	图纸名称 收口铝板	復核 練松文 2023-10-30	數量 -		
日期 -		材料颜色 UCT205600SC-3		材料 3mm铝板	批准 林仁安 2023-10-30	單件重量 -	(KG)	

第一页:共一页

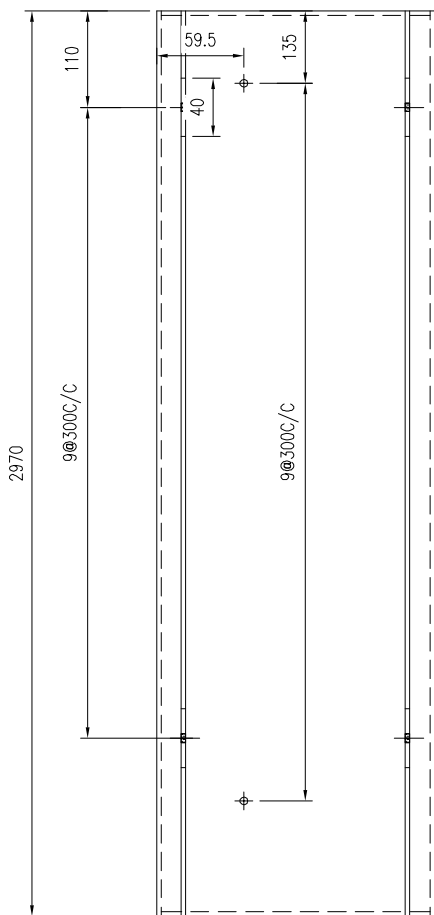
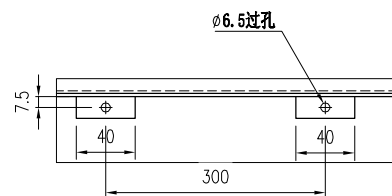
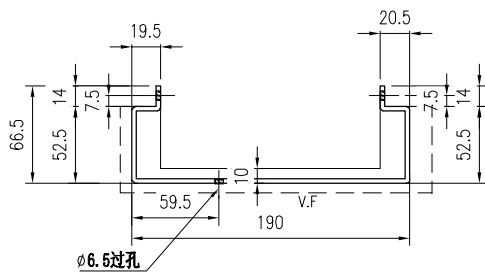

 美特鋁質有限公司 MIDI Aluminium Fabricator Ltd.				工程號 J860	類別 制圖	物料號 MP1	圖號 W32d-P1	
修改 -	日期 -	採用工廠 <input checked="" type="checkbox"/>	地盤 <input checked="" type="checkbox"/>	图纸名称 收口铝板	李傳鵬 2023-10-30	2023-10-30	數量 -	單件重量 - (KG)
		材料颜色 UCT205600SC-3		材料 3mm铝板	復核 練松文 2023-10-30	批准 林仁安 2023-10-30		

第一页:共一页

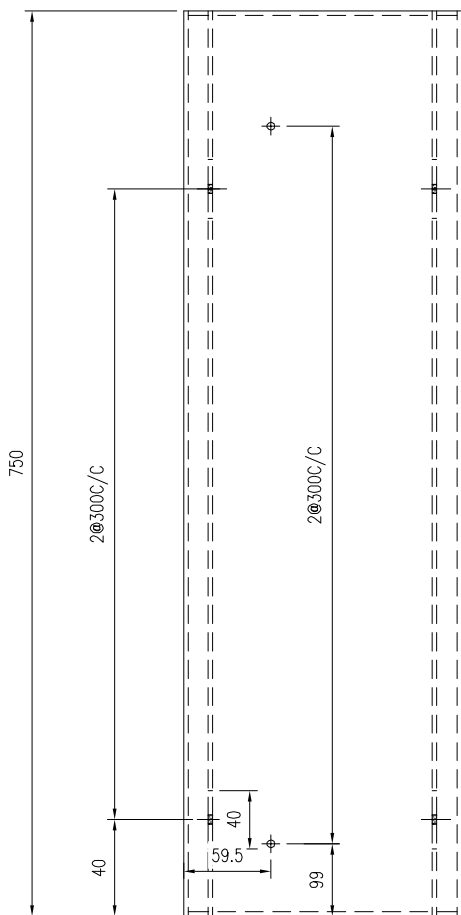
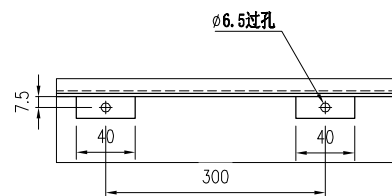
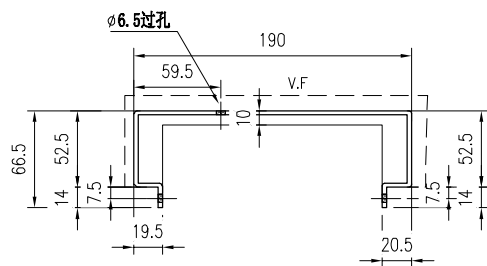

 美特鋁質有限公司 MIDI Aluminium Fabricator Ltd.				工程號 J860	類別	物料號 MP1		
修改 -		採用工廠 ✓	地盤	地盤 MA WAI	制圖 李傳鵬	2023-10-30	圖號 W32d-P2	
日期 -		材料顏色 UCT205600SC-3	图纸名称 收口铝板	材料 3mm铝板	復核 練松文	2023-10-30	數量 -	
							批准 林仁安	單件重量 - (KG)

第一页:共一页

