

工程指示 / 要求簡箋 ENGINEER INSTRUCTIONS(E.I.)

工程指示編號:	EI- 6330 / 23	修改版本:	-
	HK- 1322 / 23		
工程編號:	J 859	工程名稱:	啟德6551
收件人:	生統	發件人:	nero
工程項目:	預製窗 - 廠用鋁料加工圖(W6/P T1) (2/F~8/F)	日期:	12/06/2023

<input type="checkbox"/> 原合約工程包	<input type="checkbox"/> 原合約工程加 / 減賬 QT-	<input type="checkbox"/> 新工程報價 QT-
---------------------------------	--	------------------------------------

信件批核號碼/圖紙參考編號:	批核模具圖紙編號:
客戶指示附件:	管理內部批簽署:

<input type="checkbox"/> 初步鋁料 B.M.	<input type="checkbox"/> 加工拆圖, 然後生產	<input type="checkbox"/> 尺寸表
<input type="checkbox"/> 正式鋁料 B.M.	<input type="checkbox"/> 技術上資料/指示	<input type="checkbox"/> 報價
<input type="checkbox"/> 配件 B.M.	<input type="checkbox"/> 樣辦或貨品說明書	<input type="checkbox"/> 分判合約
<input type="checkbox"/> 其他:		

內容:

請按附件資料生產加工
做6件2/F~8/F(不包含4/F)用的W6/P T1鋁窗送佛沙廠更換。
必須於6月21日或之前完成並送到佛沙廠。

*生產加工時需留意附件「預製件鋁窗之相關事宜」中水線碼事項

完成上列要求日期: 21/06/2023

國內

<input type="checkbox"/> 生產技術總監	<input type="checkbox"/> 連附件	<input type="checkbox"/> 技術部	<input type="checkbox"/> 連附件	<input type="checkbox"/> 生產部	<input type="checkbox"/> 連附件
<input type="checkbox"/> 採購部	<input type="checkbox"/> 連附件	<input checked="" type="checkbox"/> 生產統籌部	<input checked="" type="checkbox"/> 連附件	<input type="checkbox"/> 報關組	<input type="checkbox"/> 連附件
<input type="checkbox"/> 質檢部	<input type="checkbox"/> 連附件	<input type="checkbox"/> 會計部	<input type="checkbox"/> 連附件	<input type="checkbox"/> 機械設計部	<input type="checkbox"/> 連附件
<input checked="" type="checkbox"/> 香港辦	<input checked="" type="checkbox"/> 連附件	<input type="checkbox"/> 其他:			

香港

<input type="checkbox"/> 行政部	<input type="checkbox"/> 連附件	<input type="checkbox"/> 會計部	<input type="checkbox"/> 連附件	<input type="checkbox"/> 統籌部	<input type="checkbox"/> 連附件	<input type="checkbox"/> 工程部	<input type="checkbox"/> 連附件
<input type="checkbox"/> 採購部	<input type="checkbox"/> 連附件	<input type="checkbox"/> QS部	<input type="checkbox"/> 連附件	<input type="checkbox"/> 地盤管理	<input type="checkbox"/> 連附件	<input type="checkbox"/> 維修部	<input type="checkbox"/> 連附件

*發件人簽署:	<i>N</i>	*組別成員批核簽署:	
傳遞編號:	HK1322 / 23	項目經理簽署:	<i>EA</i>

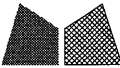
 美特鋁質 有限公司 MIDI Aluminium Fabricator Ltd.	工程號	J-859	拆圖	LRA	2022.01.16
	地盤	启德站	復核		
名稱	启德站	顏色	—	批准	—

背板编号: 290-BL2-2
百叶编号: (W6/P)/T1-BY1

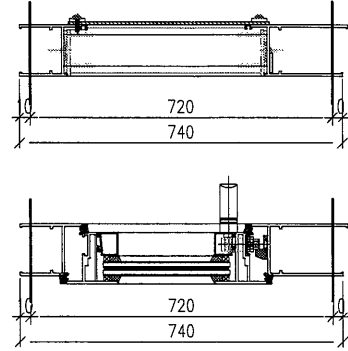
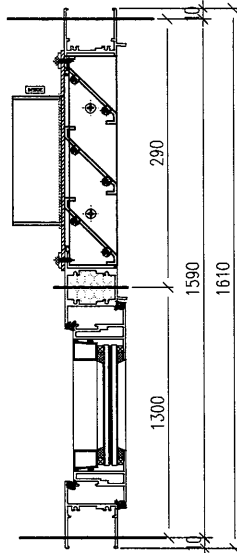
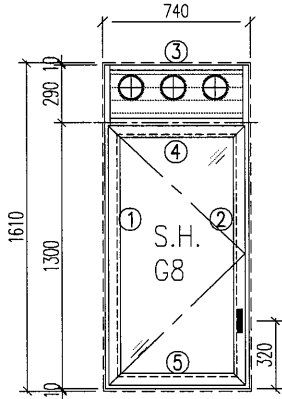

注意:

1. 玻璃線橫碰企
2. 窗玉搭位7mm
3. 滴水線比窗玉每頭長1mm
4. SH窗玉裝HYLS-16'扇撐
5. 生窗底部需開去水孔
6. 裝3組扣碼
7. SH窗用立與配件, 鎖3點
8. S.H窗需裝窗拈1隻/玉, 框上裝1支

序號	料號	名稱	出筍	長度	支/幅	加工說明	加工細則										
1	X86010	50生邊企	直口	1610	1	X86010-P01	頂底留 - mm										
2	X86211	50生邊企	直口	1610	1	X86211-P03	頂底留 - mm										
3	X86012	50百叶頂橫	避位	634	1	X86012-T1-2	企料底部開避位 - mm										
4	X86204	50上生下生中橫	避位	634	1	X86204-P2-3	底橫料防水巴鋸去 - mm										
5	X86013	50生底橫	避位	624	1	X86013-P2-2	水線孔在企料 - 頂底										
6							安裝扣碼										
7							多點鎖芯型號:										
8							手柄型號:										
9							限位撐型號:										
10							T窗最大開度:										
窗玉用料							窗玉搭位數: 7mm										
1	X86199	50窗玉企	45°	1256.5	1	X86199-P1-2	<table border="1"> <thead> <tr> <th>窗款</th> <th>寬度 (mm)</th> <th>高度 (mm)</th> <th>只/幅</th> <th>撐長</th> </tr> </thead> <tbody> <tr> <td>SH</td> <td>632</td> <td>1256.5</td> <td>1</td> <td>16''</td> </tr> </tbody> </table>	窗款	寬度 (mm)	高度 (mm)	只/幅	撐長	SH	632	1256.5	1	16''
窗款	寬度 (mm)	高度 (mm)	只/幅	撐長													
SH	632	1256.5	1	16''													
2	X86199	50窗玉企	45°	1256.5	1	X86199-P3-3											
3	X86199	50窗玉橫	45°	632	1	X86199-P6-4											
4	X86199	50窗玉橫	45°	632	1	X86199-P7-4											
5	X86200	50玻璃線-企	直口	1180.7	1	X86200-P1-6											
6	X86200	50玻璃線-企	直口	1180.7	1												
7	X86200	50玻璃線-橫	直口	519.5	2												
大圖版次							本圖版 -										
-							日期 -										
窗 號						數量											
-						- 幅											
(W6/P)/T1						6 20 幅											
-						幅											
-						幅											
圖號		(W6/P)/T1															

 美特铝质 有限公司 MIDI Aluminium Fabricator Ltd.				類別		物料號	
修改	-	-		制圖	LRA	2022.02.04	圖號 50SH-4
日期	-	-		復核	-	-	數量
				批准			位置

使用窗號	W	數量	扇
(W10/P)/T6	531.5	1	HHMS-14"
(W6/P)/T1	632	6	HYLS-16"

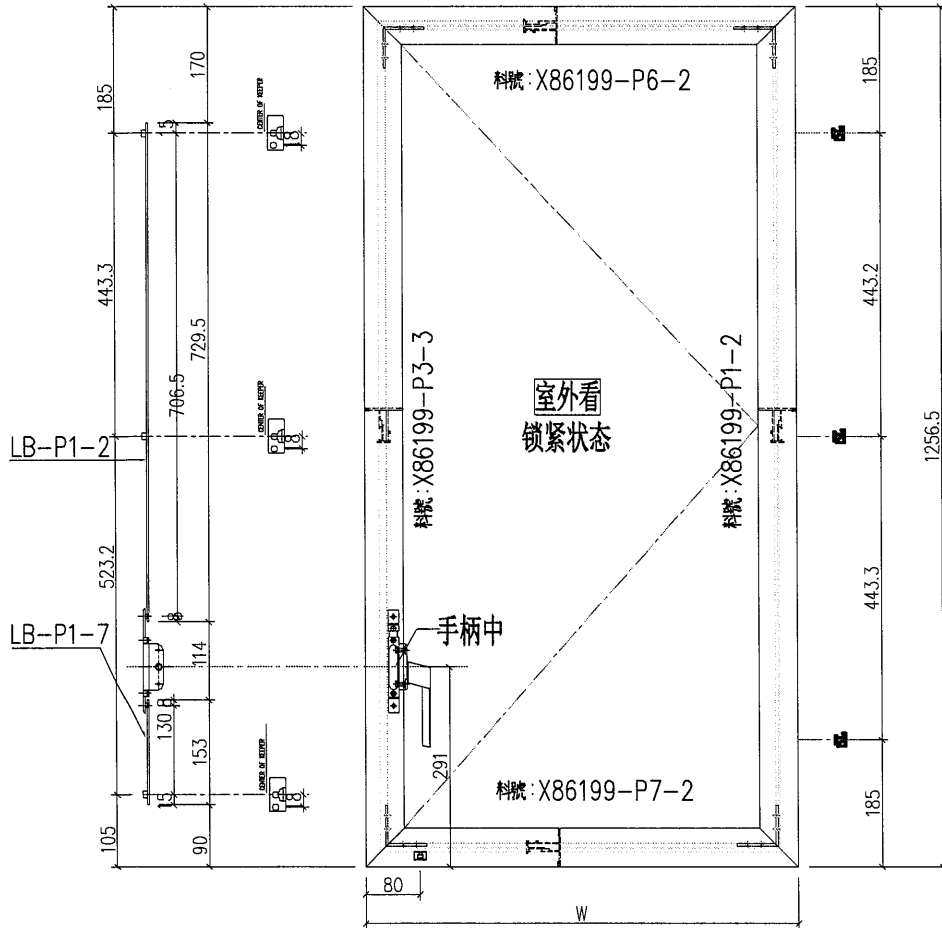

工程號	J-859	地盤	啟德站	附 件
名稱	多点锁放样图		採	
材料	-		地盤	
顏色	--		工廠	



類別		物料號	
制圖	LRA	2022.02.04	圖號 X86012-P1
修改	-	-	數量
日期	-	-	位置
復核	-	-	
批准			

序号	编号	L	A	B	C	数量	位置
1	X86012-P1-1	604	52	2	250	56	W1P-T1/W3P-T2/W2P-T9A
2	X86012-P1-2	634	67	2	250	20 6	W6P-T1
3	X86012-P1-3	584	42	2	250	2	W9P-T1/W9AP-T1
4	X86012-P1-4	614	57	2	250	16	W5P-T2/W12P-T1
5	X86012-P1-5	644	72	2	250	105	W1P-T5/W2P-T5/W1P-T6/T2P-T6/T7AP-T5/T5P-T9
6	X86012-P1-6	1094	97	3	300	1	W10P-T6
7	X86012-P1-7	594	47	2	250	21	W6P-T8
8	X86012-P1-8	484	42	2	200	16	W14P-T9
9							
10							

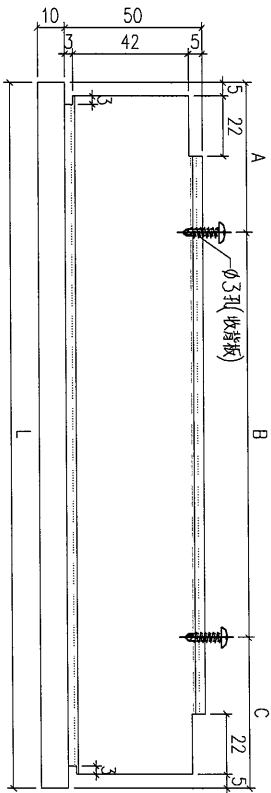
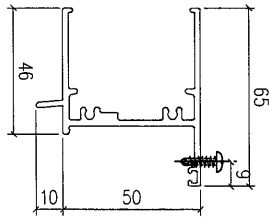

工程號	J-859	地盤	啟德站
名稱	50百叶顶横	採	用
材料	X86012	地盤	
顏色	--	工廠	

附件



類別		物料號	
制圖	LRA	2022.02.04	圖號 X86204-P2
修改	-	-	數量
日期	-	-	位置

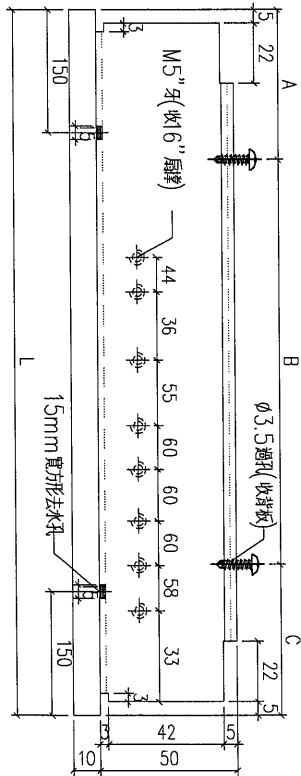
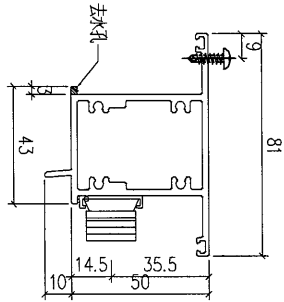

序号	编号	L	A	B	C	数量	位置
1	X86204-P2-1	604	52	2	52	15	W3P-T2
2	X86204-P2-2	594	47	2	47	21	W6P-T8
3	X86204-P2-3	634	67	2	67	20	W6P-T1

工程號	J-859	地盤	啟德站
名稱	50上生下生中橫	採	用
材料	X86204	地盤	
顏色	--	工廠	

附件

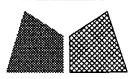
 美特鋁質 有限公司 MIDI Aluminium Fabricator Ltd.				類別		物料號	
				制圖	LRA	2022.02.04	圖號 X86013-P2
修改	-	-		復核	-	-	數量
日期	-	-		批准			位置

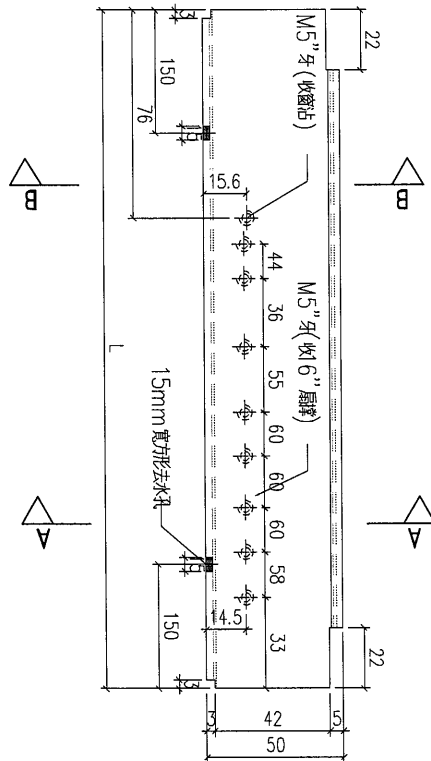
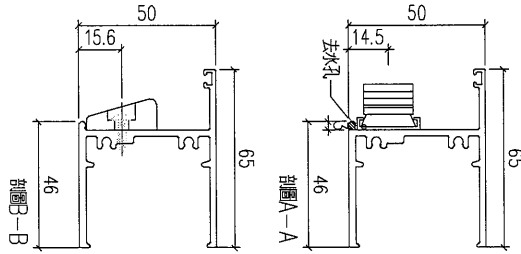

序号	编号	L	数量	位置
1	X86013-P2-1	584	21	W6P-T8
2	X86013-P2-2	624	206	W6P-T1

工程號	J-859	地盤	啟德站	探用附件
名稱	50生底橫			
材料	X86013			
顏色	--			

類別		物料號	
制圖	LRA	2022.02.04	圖號 X86199-P1
修改	-	-	數量
日期	-	-	位置

序号	编号	L	A	B	数量	位置
1					20	W1P-T1
2	X86199-P1-1	1226.5	185	428.2	1	W9P-T1
3					15	W3P-T2
4					20 6	W6P-T1
5	X86199-P1-2	1256.5	185	443.2	1	W12P-T1
6					0	
7					2	W10P-T6
8	X86199-P1-4	1426.5	185	528.3	0	W9A-T1
9	X86199-P1-5	1277	185	453.5	21	W6P-T8

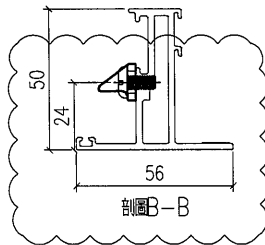
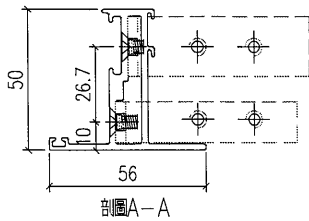
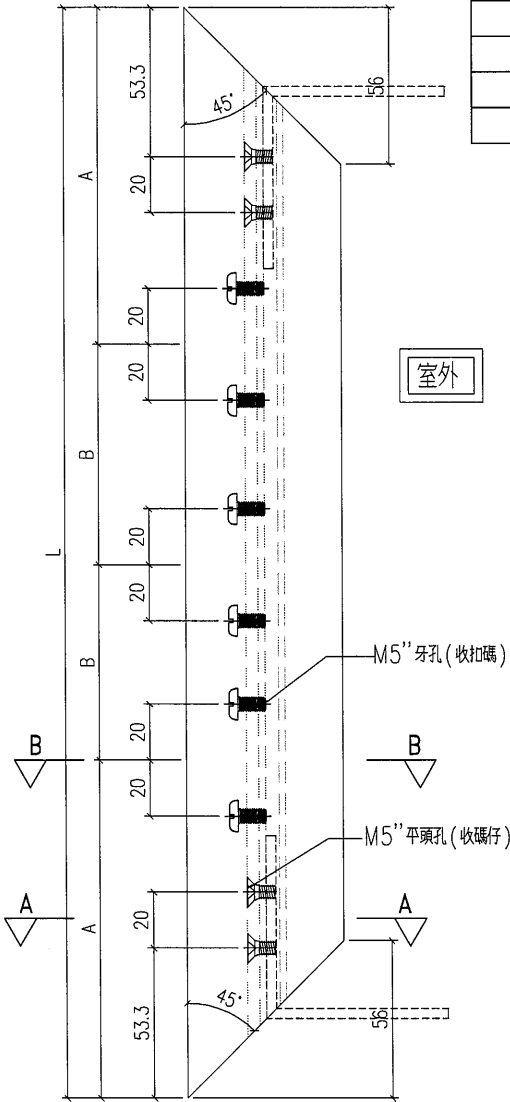

工程號	J-859	地盤	啟德站	採 用 附 件
名稱	50窗玉料			
材料	X86199			
顏色	--			

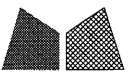
 美特鋁質 有限公司 MIDI Aluminium Fabricator Ltd.				類別		物料料號	
修改	-	-		制圖	LRA	2022.02.04	圖號 X86199-P6
日期	-	-		復核	-	-	數量
				批准			位置

序号	编号	L	A	B	C	D	数量	位置
1	X86199-P6-1	602	42	87	40	75	20	W3P-T2
2	X86199-P6-2	592	42	87	40	75	21	W6P-T8
3	X86199-P6-3	521.5	42	63	40	76	1	W10P-T6
4	X86199-P6-4	632	42	87	40	75	20 6	W6P-T1
5								
6								

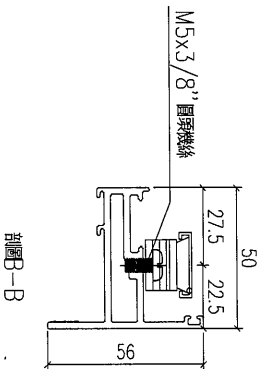
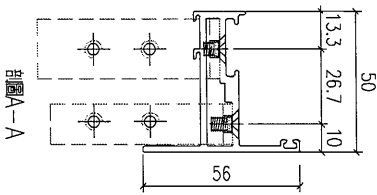
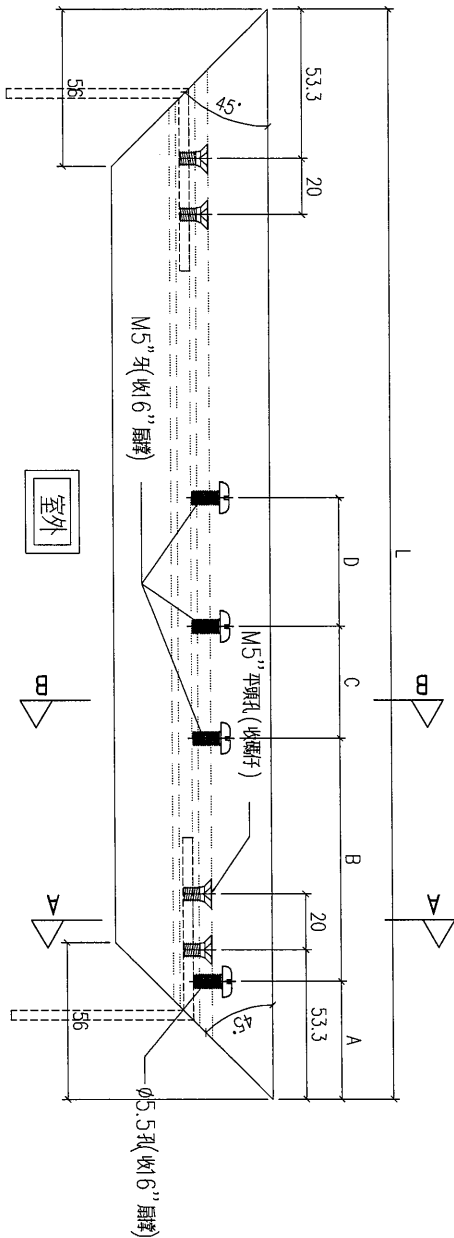

工程號	J-859	地盤	啟德站	附 件
名稱	50窗玉料		採	
材料	X86199		地盤	
顏色	--		工廠	

 美特鋁質 有限公司 MIDI Aluminium Fabricator Ltd.				類別		物料號	
				制圖	LRA	2022.02.04	圖號 X86200-P1
修改	-	-		復核	-	-	數量
日期	-	-		批准			位置

序号	编号	L	L1(左)	L2	数量	位置
1	X86200-P1-1	1150.7	927.6	223.1	20	W1P-T1
2					1	W9P-T1
3	X86200-P1-2	1150.7	223.1	927.6	15	W3P-T2
					0	
4	X86200-P1-3	1180.7	927.6	253.1	0	W6P-T1
					1	W12P-T1
					21	W4P-T1
5	X86200-P1-4	1201.2	253.1	948.1	21	W6P-T8
					0	W12P-T9
6	X86200-P1-5	1180.7	927.6	253.1	1	W10P-T6
7	X86200-P1-6	1180.7	253.1	927.6	21 ₆	W10P-T6/W6P-T1
8	X86200-P1-7	1350.7	1127.6	223.1	1	W9A-T1

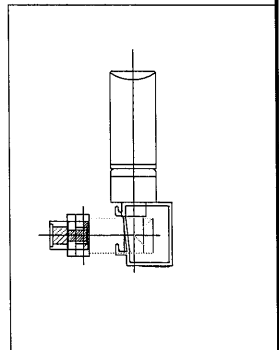
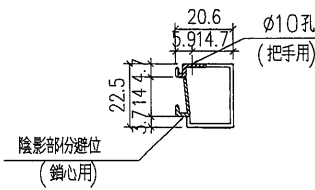
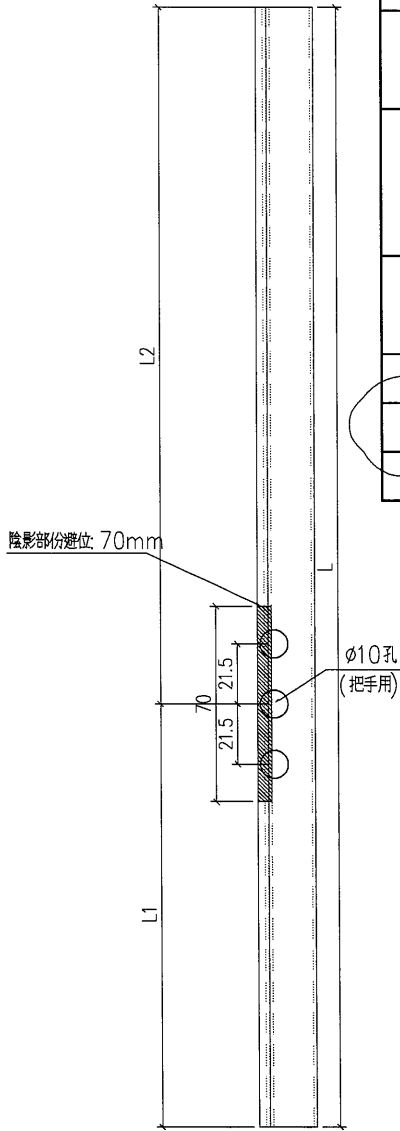

工程號	J-859	地盤	啟德站	附 件
名稱	50玻璃線	採	用	
材料	AW-15(X86200)	地盤		
顏色	--	工廠		