

工程指示 / 要求簡箋 ENGINEER INSTRUCTIONS(E.I.)

工程指示編號:	EI-6178	修改版本:	G
	HK-2442		
工程編號:	J 859	工程名稱:	啟德6551
收件人:	生統	發件人:	nero
工程項目:	後裝窗 - 廠用鋁料加工圖	日期:	25/10/2023

<input type="checkbox"/> 原合約工程包	<input type="checkbox"/> 原合約工程加 / 減脹 QT-	<input type="checkbox"/> 新工程報價 QT-
---------------------------------	--	------------------------------------

信件批核號碼/圖紙參考編號:	批核模具圖紙編號:
客戶指示附件:	管理內部批簽署:

<input type="checkbox"/> 初步鋁料 B.M.	<input type="checkbox"/> 加工拆圖, 然後生產	<input type="checkbox"/> 尺寸表
<input type="checkbox"/> 正式鋁料 B.M.	<input type="checkbox"/> 技術上資料/指示	<input type="checkbox"/> 報價
<input type="checkbox"/> 配件 B.M.	<input type="checkbox"/> 樣辦或貨品說明書	<input type="checkbox"/> 分判合約
<input type="checkbox"/> 其他:		

內容: 新增窗號W20/T1加工圖, 請按附件資料生產加工 及 W15/T2設計有變更, 先暫停此窗號的加工, 待放行。 完成上列要求日期: ASAP

國內

<input type="checkbox"/> 生產技術總監	<input type="checkbox"/> 連附件	<input type="checkbox"/> 技術部	<input type="checkbox"/> 連附件	<input type="checkbox"/> 生產部	<input type="checkbox"/> 連附件
<input type="checkbox"/> 採購部	<input type="checkbox"/> 連附件	<input checked="" type="checkbox"/> 生產統籌部	<input checked="" type="checkbox"/> 連附件	<input type="checkbox"/> 報關組	<input type="checkbox"/> 連附件
<input type="checkbox"/> 質檢部	<input type="checkbox"/> 連附件	<input type="checkbox"/> 會計部	<input type="checkbox"/> 連附件	<input type="checkbox"/> 機械設計部	<input type="checkbox"/> 連附件
<input type="checkbox"/> 香港辦	<input type="checkbox"/> 連附件	<input type="checkbox"/> 其他:			

香港

<input type="checkbox"/> 行政部	<input type="checkbox"/> 連附件	<input type="checkbox"/> 會計部	<input type="checkbox"/> 連附件	<input type="checkbox"/> 統籌部	<input type="checkbox"/> 連附件	<input type="checkbox"/> 工程部	<input type="checkbox"/> 連附件
<input type="checkbox"/> 採購部	<input type="checkbox"/> 連附件	<input type="checkbox"/> QS部	<input type="checkbox"/> 連附件	<input checked="" type="checkbox"/> 地盤管理	<input checked="" type="checkbox"/> 連附件	<input type="checkbox"/> 維修部	<input type="checkbox"/> 連附件

*發件人簽署:		*組別成員批核簽署:	
傳遞編號:	HK-2442	項目經理簽署:	

 美特鋁質有限公司 MIDI Aluminium Fabricator Ltd.	工程號	J-859	拆圖	LRA	2023.10.24
	地盤	啟德站	復核		
名稱	啟德站	顏色	—	批准	—

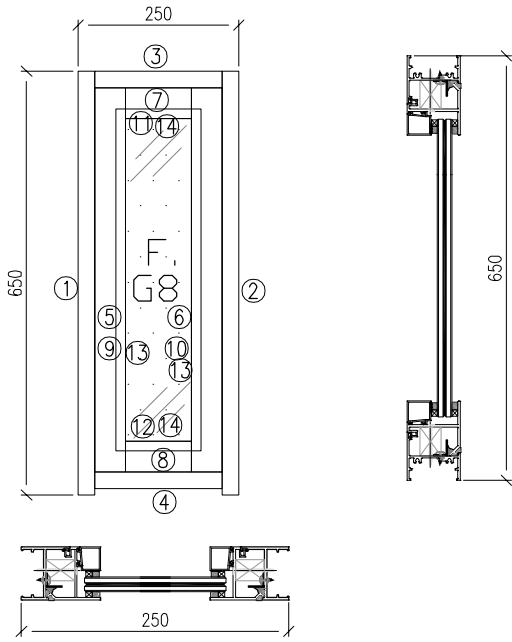

注意：
1. 玻璃線橫碰企

窗扣	窗號	W20-T1	XXX	0	WSO	300	加工細則				
	幅數	1	XXX	0	HSO	700					
	W	250	XXX	0	位置						
	H	650									
序號	料號	名稱	出筍	長度	支/幅	加工說明	企料底部開避位 _____ mm				
1	X86385	50生邊企	直口	650	1	X86385-G1	底橫料防水巴鋸去 _____ mm				
2	X86385	50生邊企	直口	650	1	X86385-G2	水線孔在企料——頂底				
3	X86387	50頂橫	避位	204	1	X86387-G1	安裝扣碼				
4	X86387	50生底橫	避位	204	1	X86387-G2	多點鎖芯型號:				
5	X86209	企反拍線	避位	598	1	X86209-G1	手柄型號:				
6	X86209	企反拍線	避位	598	1	X86209-G2	限位撐型號:				
7	X86209	橫反拍線	避位	140.8	1	X86209-G3	T窗最大開度:				
8	X86209	橫反拍線	避位	140.8	1	X86209-G4	窗玉搭位數: 7mm				
9	JM1052	企檔膠鋁角		584	1	JM1052-LJ1	窗款	寬度 (mm)	高度 (mm)	只/幅	撐長
10	JM1052	企檔膠鋁角		584	1	JM1052-LJ2				1	
11	JM1052	橫檔膠鋁角		126.8	1	JM1052-LJ3					
12	JM1052	橫檔膠鋁角		126.8	1	JM1052-LJ3					
13	X86200	企玻璃線		541	2						
14	X86200	橫玻璃線		104.4	2						
							大圖版次	本圖版	-	-	
							-	日期	-	-	
							窗號			數量	
							-			-	幅
							W20-T1			20	幅
											幅
											幅
							圖號	W10/T1			

 美特鋁質有限公司 MIDI Aluminium Fabricator Ltd.				類別		物料號	
修改	-	-		制圖	LRA	2023.9.27	圖號 X86385-G1
日期	-	-		復核	-	-	數量 20
				批准			位置

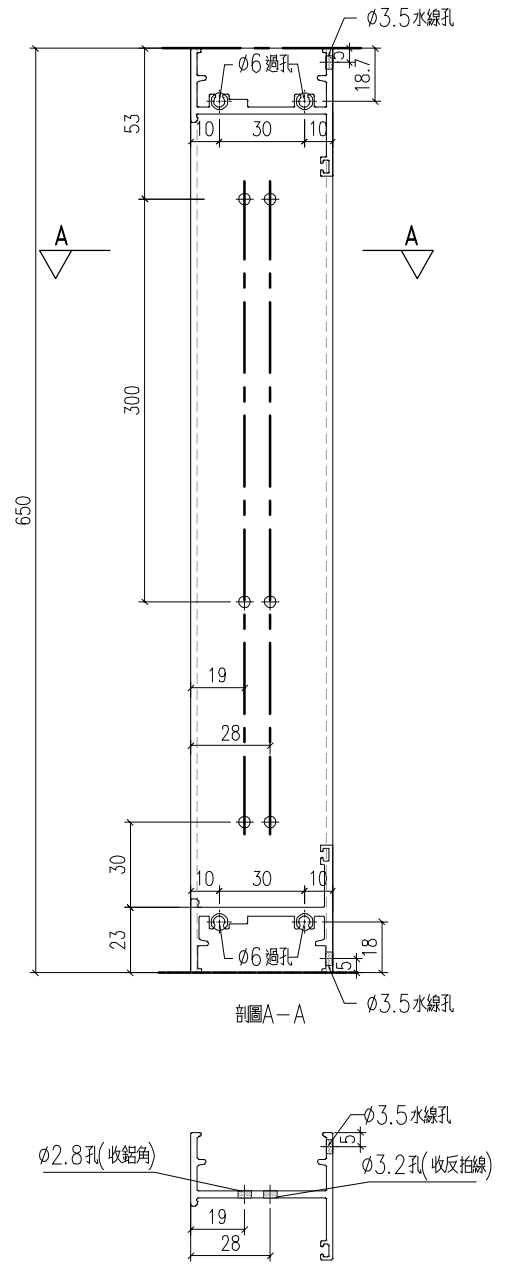

工程號	J-859	地盤	啟德站	附件
名稱	生邊企加工圖		採用	
材料	X86385		地盤	
顏色	-		工廠	

 美特鋁質有限公司 MIDI Aluminium Fabricator Ltd.				類別		物料號	
修改	-	-		制圖	LRA	2023.9.27	圖號 X86385-G2
日期	-	-		復核	-	-	數量 20
				批准			位置

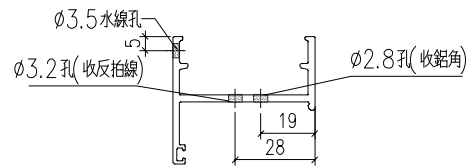
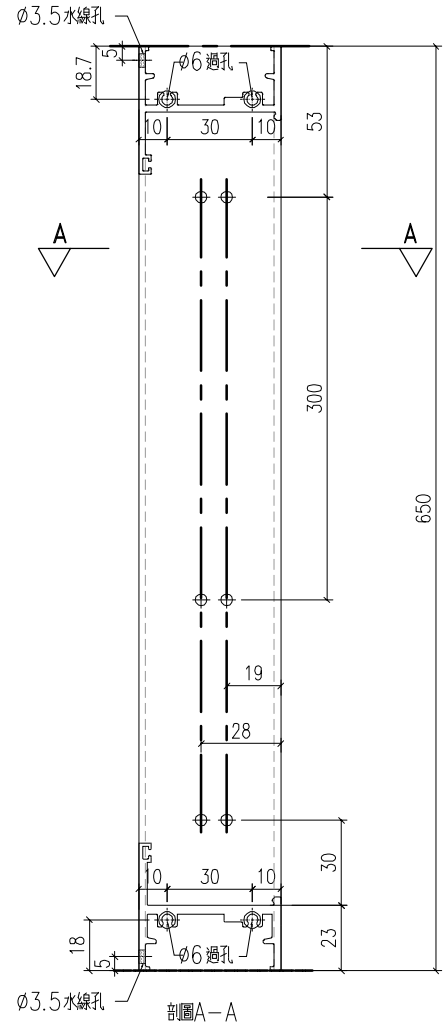

工程號	J-859	地盤	啟德站	附件
名稱	生邊企加工圖		採用	
材料	X86385		地盤	
顏色	-		工廠	

 美特鋁質有限公司 MIDI Aluminium Fabricator Ltd.				類別		物料號	
				制圖	LRA	2023.9.27	圖號 X86387-G1
修改	-	-		復核	-	-	數量 20
日期	-	-		批准			位置

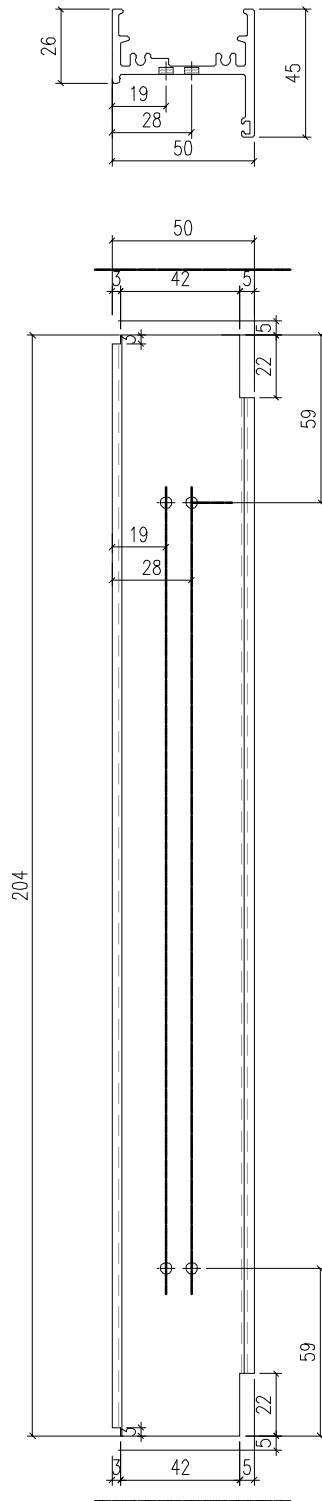

工程號	J-859	地盤	啟德站	附件
名稱	生頂橫加工圖		採用	
材料	X86387		地盤	
顏色	-		工廠	

 美特鋁質有限公司 MIDI Aluminium Fabricator Ltd.				類別		物料號	
修改	-	-		制圖	LRA	2023.9.27	圖號 X86387-G2
日期	-	-		復核	-	-	數量 20
				批准			位置

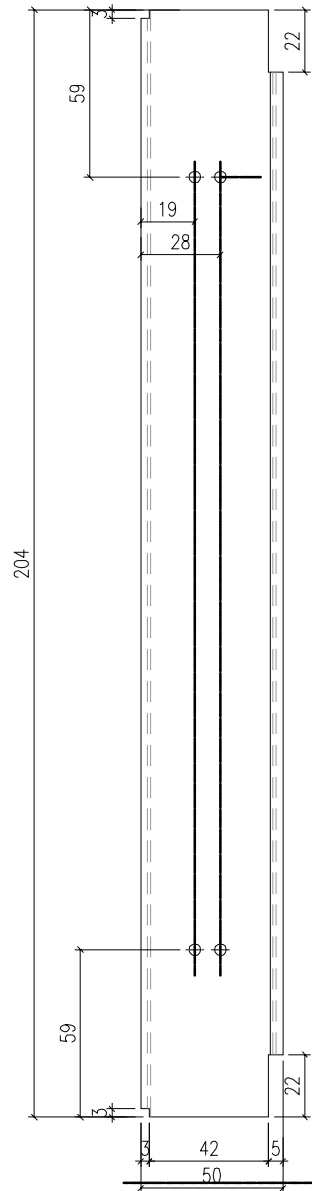
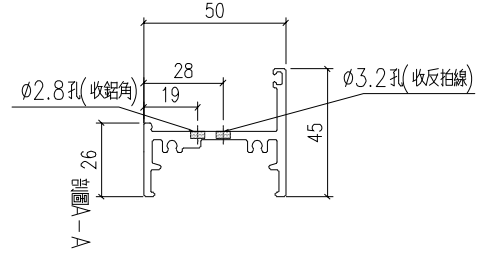

工程號	J-859	地盤	啟德站	附件
名稱	生底橫		採用	
材料	X86387		地盤	
顏色	-		工廠	

 美特鋁質有限公司 MIDI Aluminium Fabricator Ltd.				類別		物料號	
				制圖	LRA	2023.9.27	圖號 X86209-G1
修改	-	-		復核	-	-	數量 20
日期	-	-		批准			位置

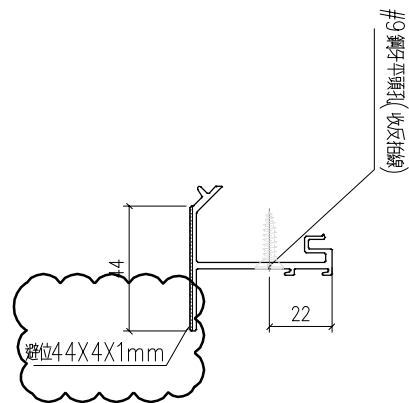
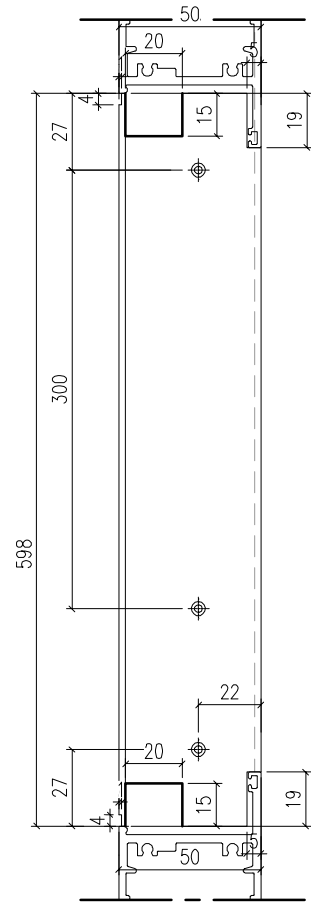

工程號	J-860	地盤	馬灣	附件
名稱	反拍線		採用	
材料	X86209		地盤	
顏色	-		工廠	

 美特鋁質 有限公司 MIDI Aluminium Fabricator Ltd.				類別		物料號	
修改	-	-		制圖	LRA	2023.9.27	圖號 X86209-G2
日期	-	-		復核	-	-	數量 20
				批准			位置

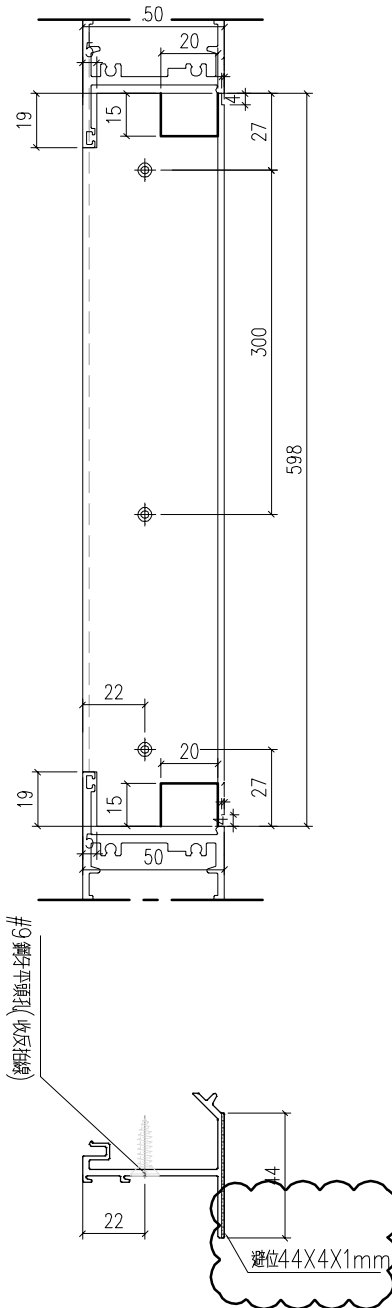

工程號	J-860	地盤	馬灣	附件
名稱	反拍線		採用	
材料	X86209		地盤	
顏色	-		工廠	

 美特鋁質 有限公司 MIDI Aluminium Fabricator Ltd.				類別		物料號	
修改	-	-		制圖	LRA	2023.9.27	圖號 X86209-G3
日期	-	-		復核	-	-	數量 20
				批准			位置

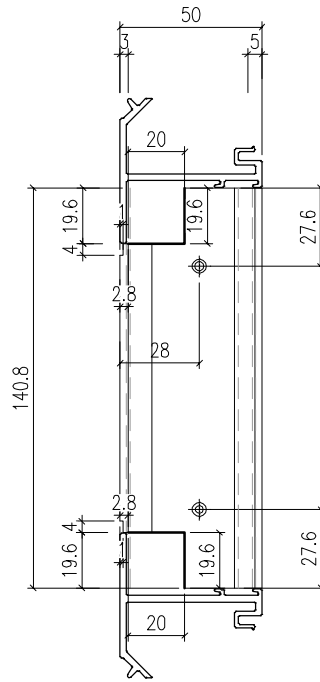
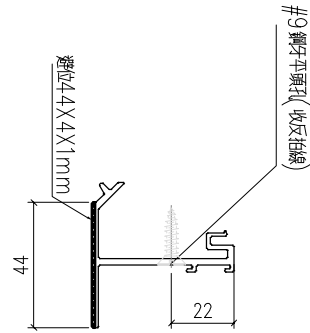

工程號	J-860	地盤	馬灣	附件
名稱	反拍線		採用	
材料	X86209		地盤	
顏色	-		工廠	

 美特鋁質 有限公司 MIDI Aluminium Fabricator Ltd.				類別		物料號	
修改	-	-		制圖	LRA	2023.9.27	圖號 X86209-G4
日期	-	-		復核	-	-	數量 20
				批准			位置

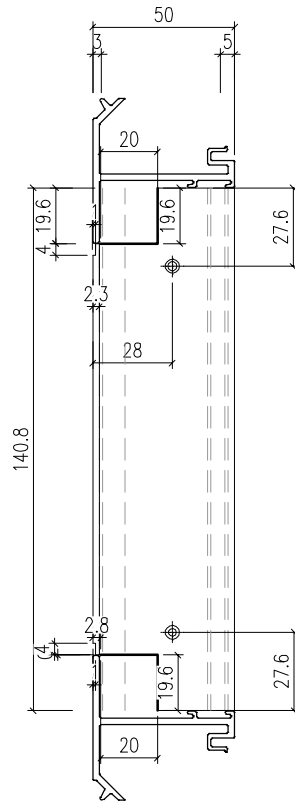
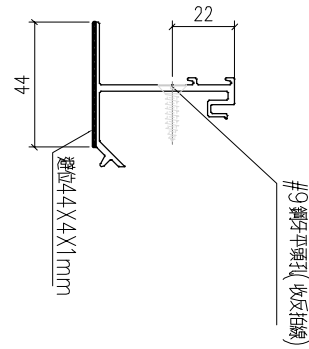

工程號	J-860	地盤	馬灣	附件
名稱	反拍線		採用	
材料	X86209		地盤	
顏色	-		工廠	

 美特鋁質 有限公司 MIDI Aluminium Fabricator Ltd.				類別		物料號	
修改	-	-		制圖	LRA	2023.5.6	圖號 JM1052-LJ
日期	-	-		復核	-	-	數量 -
				批准			位置

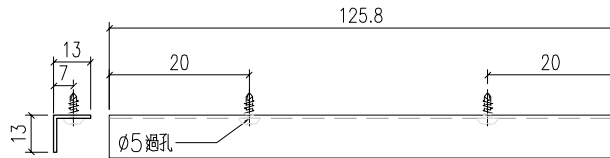

LM1052-LJ3
數量：40支

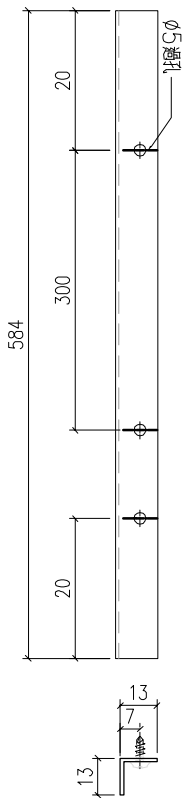

LM1052-LJ1
數量：20支

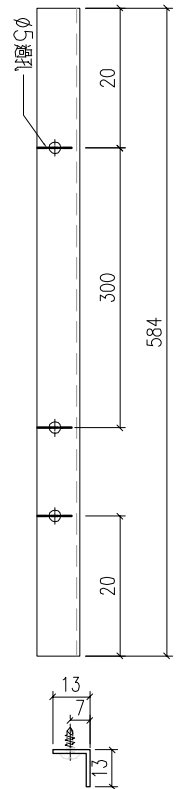

LM1052-LJ2
數量：20支

工程號	J-859	地盤	啟德站	附 件
名稱	反拍線擋膠鋁角		採用	
材料	13*13*1.3鋁角		地盤	
顏色	-		工廠	

