

工程指示 / 要求簡箋 ENGINEER INSTRUCTIONS(E.I.)

工程指示編號:	EI- 5442A	修改版本:	A
	HK- 2279		
工程編號:	J 859	工程名稱:	NKIL6551
收件人:	Maggie Lor / 生統	發件人:	Edwin Ho
工程項目:	Sales Mock Up玻璃BM (更新G2a Sample No. 及更新收貨人事宜)	日期:	15/12/2022

<input type="checkbox"/> 原合約工程包	<input type="checkbox"/> 原合約工程加 / 減脹 QT-	<input type="checkbox"/> 新工程報價 QT-
---------------------------------	--	------------------------------------

信件批核號碼/圖紙參考編號:	批核模具圖紙編號:
客戶指示附件:	管理內部批簽署:

<input type="checkbox"/> 初步鋁料 B.M.	<input type="checkbox"/> 加工拆圖, 然後生產	<input type="checkbox"/> 尺寸表
<input type="checkbox"/> 正式鋁料 B.M.	<input type="checkbox"/> 技術上資料/指示	<input type="checkbox"/> 報價
<input type="checkbox"/> 配件 B.M.	<input type="checkbox"/> 樣辦或貨品說明書	<input type="checkbox"/> 分判合約
<input type="checkbox"/> 其他:		

內容: Sales Mock Up玻璃BM (更新G2a Sample No.) 。 *玻璃收貨標準跟新鴻基標準。 玻璃請於30/12/2022前送以下地址。更新送貨地址、卸貨區及收貨人。 送貨地址: 香港柯士甸道1號環球貿易廣場51樓 卸貨區: B 1 卸貨區 收貨人: Vincent 聯絡電話: 6080 9821 (送貨前需提前數天聯絡收貨人)	附 G1, G2, G2a G8 玻璃樣板 簽批記錄。
完成上列要求日期: 30/12/2022	

國內

<input type="checkbox"/> 生產技術總監	<input type="checkbox"/> 連附件	<input type="checkbox"/> 技術部	<input type="checkbox"/> 連附件	<input type="checkbox"/> 生產部	<input type="checkbox"/> 連附件
<input type="checkbox"/> 採購部	<input type="checkbox"/> 連附件	<input checked="" type="checkbox"/> 生產統籌部	<input checked="" type="checkbox"/> 連附件	<input type="checkbox"/> 報關組	<input type="checkbox"/> 連附件
<input type="checkbox"/> 質檢部	<input type="checkbox"/> 連附件	<input type="checkbox"/> 會計部	<input type="checkbox"/> 連附件	<input type="checkbox"/> 機械設計部	<input type="checkbox"/> 連附件
<input checked="" type="checkbox"/> 香港辦	<input checked="" type="checkbox"/> 連附件	<input type="checkbox"/> 其他:			

香港

<input type="checkbox"/> 行政部	<input type="checkbox"/> 連附件	<input type="checkbox"/> 會計部	<input type="checkbox"/> 連附件	<input type="checkbox"/> 統籌部	<input type="checkbox"/> 連附件	<input type="checkbox"/> 工程部	<input type="checkbox"/> 連附件
<input type="checkbox"/> 採購部	<input type="checkbox"/> 連附件	<input type="checkbox"/> QS部	<input type="checkbox"/> 連附件	<input type="checkbox"/> 地盤管理	<input type="checkbox"/> 連附件	<input checked="" type="checkbox"/> 維修部	<input type="checkbox"/> 連附件

*發件人簽署: Edwin Ho	*組別成員批核簽署:
傳遞編號:	項目經理簽署:

	美特鋁質有限公司	工程號: J-859	計算: 劉燦	日期: 2022.10.21	送呈:
	MIDI Aluminum Fabricator Ltd.	地盤名稱: 啟德站	核對: 徐詳坤	日期: 2022.10.21	副本:
地盤用玻璃B.M.表		項目類別: 样板房窗	批准: 林仁安	日期: 2022.10.22	
BM編號:	A/C Code: B(2022.12.03)	數量: 22	總計玻璃面積 (平方米):		18.403

序號	修改標示	玻璃編號	顏色與名稱	厚度 (mm)	玻璃尺寸		數量 (塊)	面積 (平方米)		使用位置
					寬度 (mm)	高度 (mm)		單件	總面積	
1	B	G1-A01	G1: 8mmHS+12mm AIR GAP + 10mmTP I.G.U	30.00	800	1175	1	0.940	0.940	T1 W2P-T1
2		G1-A02			460	675	2	0.311	0.621	T5 W5P-T5
3		G1-A03			620	1946	2	1.207	2.413	T5 W5P-T5
4		G1-A04			645	2216	2	1.429	2.859	T5 生門玉(W6P-T5)
5		G1-A05			613	2368	2	1.452	2.903	T5 梗門玉(W6P-T5)
6	B	G2-A01	G2: 8mmHS+12mm AIR GAP + 8mmTP I.G.U	28.00	704	1175	1	0.827	0.827	T1 W2P-T1
7	A	G2-A02			692	1195	2	0.827	1.654	T1 W8a-T1
8		G2-A03			460	1189	2	0.547	1.094	T5 W5P-T5
9		G2a-A01	G2a: 8mmHS+12mm AIR GAP+8mmTP+1.52PVB+6mmTP(PLANNING) FEATURED GLASS(GU)	35.52	436	1173	2	0.511	1.023	T5 W3P-T5
10		G2a-A02			645	1175	2	0.758	1.516	T5 W3P-T5
11		G8-A01	G8: 6mm GREY HS+1.52PVB+6mm CLEAR HS	13.52	520	1144	1	0.595	0.595	T1 W1P-T1
12		G8-A02			550	1173	1	0.645	0.645	T1 W6P-T1
13		G8-A03			560	1173	2	0.657	1.314	T5 W1P-T5
							總合計:	22	18.403	

- 1). 本表中所有玻璃對角線尺寸偏差要求不超過正負2mm.
- 2). 本表中所有玻璃要求粗磨邊處理並倒棱角.
- 3). 本表中玻璃要求粗磨邊處理並倒棱角, 欄河玻璃頂底要精磨邊, 而所有玻璃之入爐方向需保持一致.
- 4). 本表中所有玻璃成品均需做雙面保護, 用透明靜電膠紙加四周一寸PK白膠紙做雙面加固保護處理.
- 5). 本表中不同種類玻璃參照玻璃加工圖加工.
- 6). 本表中所有強化玻璃均需HEAT SOAK TEST.
- 7). 本表中所有玻璃均需注明室內外面及其玻璃編號, 以便識別.

加工注意事項:



新輝城建工程有限公司

SANFIELD ENGINEERING CONSTRUCTION LTD.

44/F., Sun Hung Kai Centre, 30 Harbour Road, Wanchai, Hong Kong

Project: N.K.I.L. 6551, Kai Tak Area 4C Site 3, Kai Tak, Kowloon

CONFIRMATION SHEET

Our Ref.: KT6551/SF/CS-157

Date: 26 September 2022

Wong Tung & Partners Limited

5/F, Cityplaza 3

Taikoo Shing

Hong Kong

Attn.: Mr. W.S. Lam

Dear Mr. Lam,

Re: Confirmed Aluminium Color Sample and Glass Sample for Tower

We confirm having received the following verbal instruction(s) given by your Ms. Ally Cheong on 19 September 2022 to our Ms. Wynne Chan that

The below samples were confirmed as per sketches no. KT6551/SF/CS-157/SK-01 to SK-07,

1. Alum. color sample Color A (Far East);
2. Alum. color sample Color B (Far East, Midi, W&A);
3. Alum. color sample Color C (Far East, W&A);
4. Glass sample (G1) (Far East, Midi);
5. Glass sample (G2) (Far East, Midi);
6. Glass sample (G3) (Far East);
7. Glass sample (G8) (Midi);
8. Glass Sample (featured glass at T9 wing wall) (Far East).

Kindly cover contents of the aforesaid instruction by issuing an Architect Instruction within 7 days. Meanwhile works proceeding as instructed.

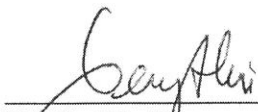

Hui Tsz Kin Kenny
Senior Project Manager

Encl.

*all cc copy by email only

		w/o	w/e		w/o	w/e
c.c. Well Captial	- Mr. David Lau / Mr. W.M. Lai	<input type="checkbox"/>	<input checked="" type="checkbox"/>	Q.S. Section	<input type="checkbox"/>	<input checked="" type="checkbox"/>
SHKSE	- Mr. C.K. Lau / Mr. Julian Yeung	<input type="checkbox"/>	<input type="checkbox"/>	BIM	<input type="checkbox"/>	<input type="checkbox"/>
SHKME	- Mr. Ivan Tsui / Mr. Micheal Chan	<input type="checkbox"/>	<input type="checkbox"/>	All NSC	<input type="checkbox"/>	<input type="checkbox"/>
SHKLD	- Ms. Wendy Lee / Mr. Lester Ng	<input type="checkbox"/>	<input type="checkbox"/>	Kwong Luen	<input type="checkbox"/>	<input type="checkbox"/>
CM Wong	- Mr. Terence Yau / Mr. Eric Chung	<input type="checkbox"/>	<input type="checkbox"/>	Wai Lee	<input type="checkbox"/>	<input type="checkbox"/>
R.E. (CMW)	- Mr. Terence Lai / Ms. Jennifer Li	<input type="checkbox"/>	<input type="checkbox"/>	Midi	<input type="checkbox"/>	<input checked="" type="checkbox"/>
AXXA	- Ms. Camay Lam / Mr. Jason Teo	<input type="checkbox"/>	<input type="checkbox"/>	Far East	<input type="checkbox"/>	<input checked="" type="checkbox"/>
SOM	- Mr. Hins Cheung	<input type="checkbox"/>	<input checked="" type="checkbox"/>	W&A	<input type="checkbox"/>	<input checked="" type="checkbox"/>
HBA	- Mr. Vincent Fan/ Mr. Derek Chan	<input type="checkbox"/>	<input type="checkbox"/>	Eastern Woodware	<input type="checkbox"/>	<input checked="" type="checkbox"/>

KH/IW/MW/WYC



Glass Sample

G1 (Far East):

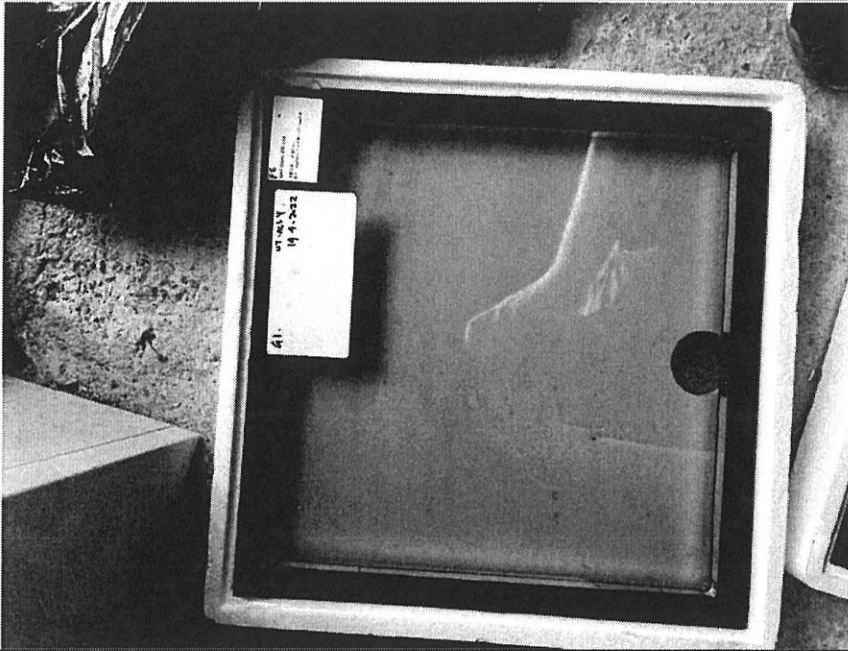

G1 (Midi):

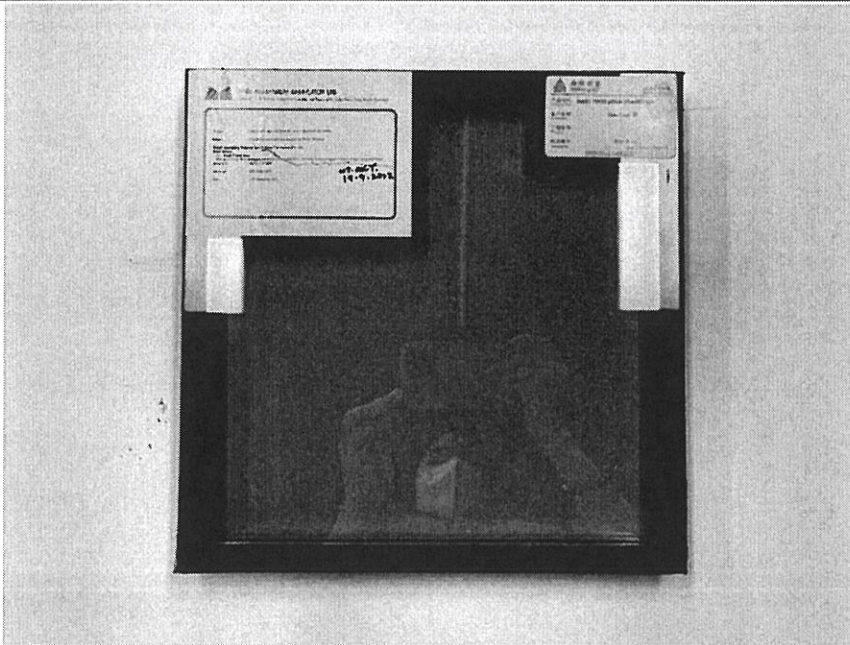

G2 (Far East):

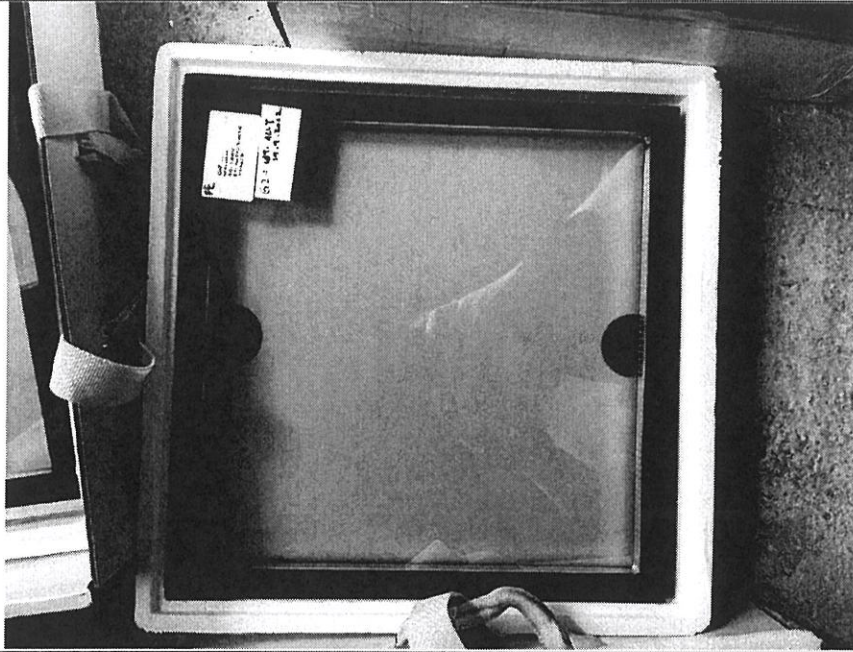

G2 (Midi):

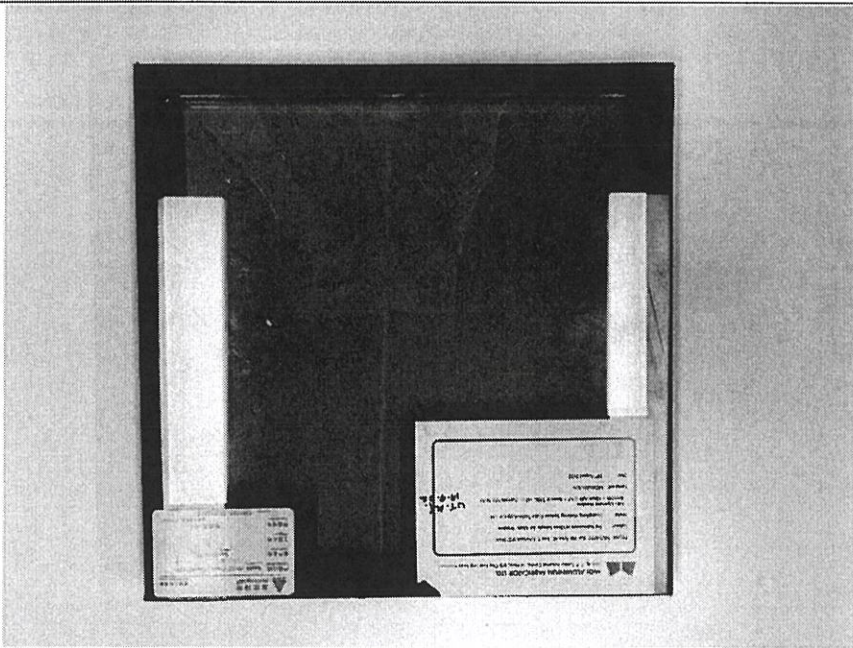

G3 (Far East):

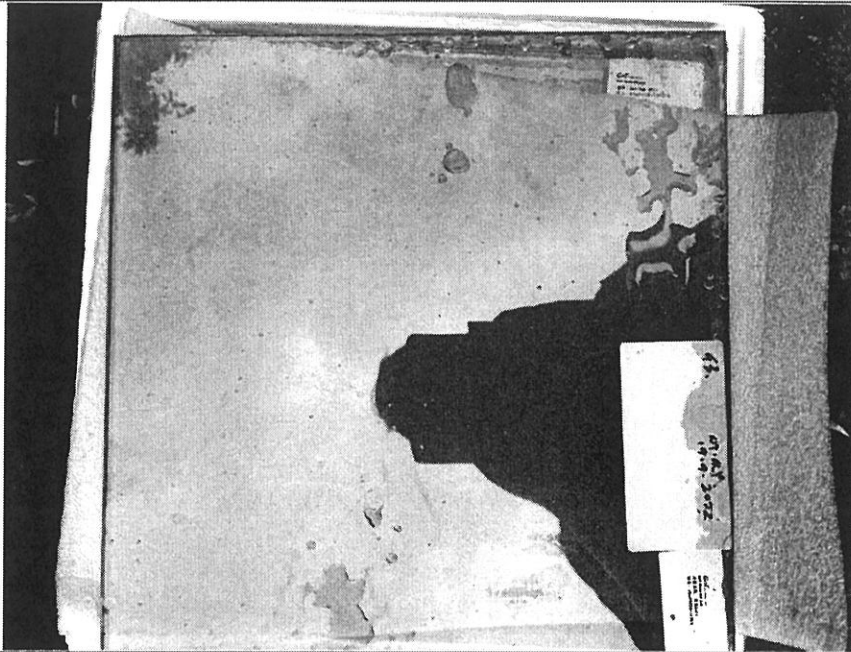

G8 (Midi):

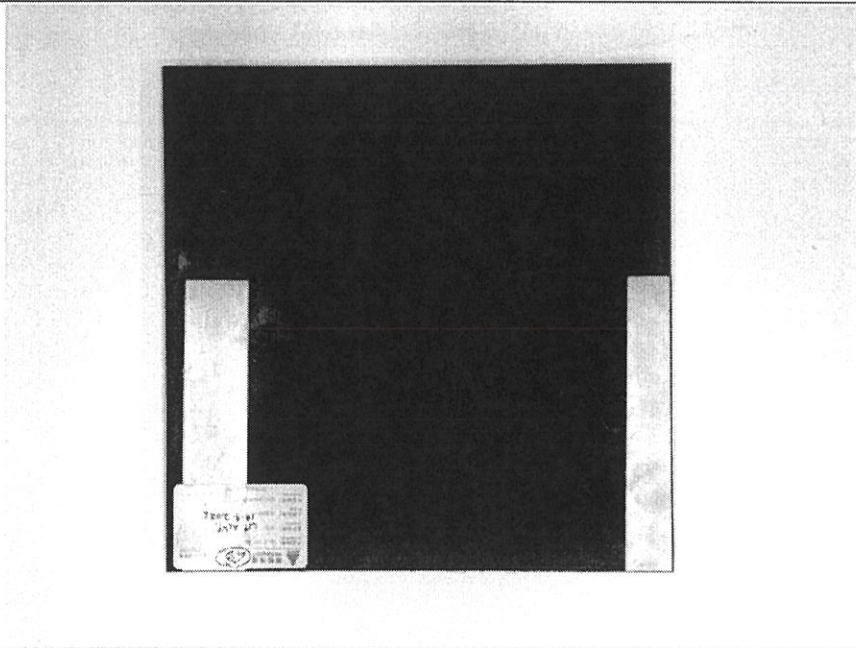

G2a.

09:49

LTE

< 32



Reed Chan

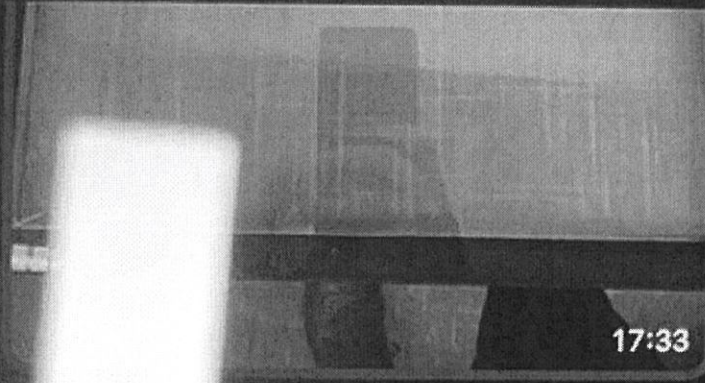

17:33

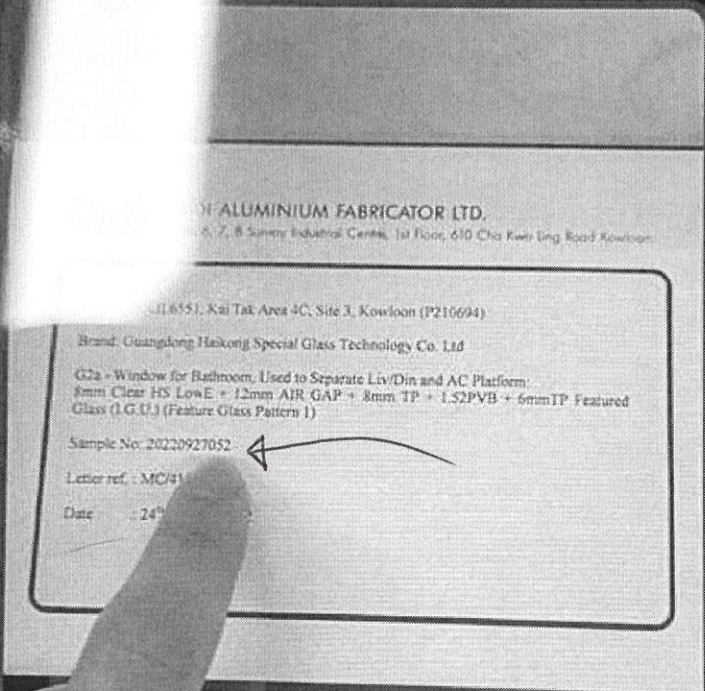

ALUMINIUM FABRICATOR LTD.
Unit 6, 7, 8 Sunny Industrial Centre, 1st Floor, 610 Cho Kwi Ling Road Kowloon
(P210694)
Kai Tak Area 4C, Site 3, Kowloon (P210694)
Brand: Guangdong Haixong Special Glass Technology Co. Ltd
G2a - Window for Bathroom. Used to Separate Liv/Din and AC Platform:
8mm Clear HS LowE + 12mm AIR GAP + 8mm TP + 1.52PVB + 6mmTP Featured
Glass (I.G.U.) (Feature Glass Pattern 1)
Sample No: 20220927052
Letter ref.: MC/41
Date: 24/09/2022



17:33

搵則師簽定你簽埋? 😊 17:34 ✓✓

則喇 17:34

okok