



工程指示 / 要求簡箋 ENGINEER INSTRUCTIONS(E.I.)

工程指示編號:	EI- 4848	修改版本:	-
	HK- 1088		
工程編號:	J 859	工程名稱:	NKIL6551
收件人:	生統 (梅姐)	發件人:	Edwin Ho
工程項目:	生產佛沙窗試模窗樣板, 供林仁安試配件擺位以繪製加工圖之用。 (70窗及50窗各1隻)	日期:	04/07/2022

<input type="checkbox"/> 原合約工程包	<input type="checkbox"/> 原合約工程加 / 減脹 QT-	<input type="checkbox"/> 新工程報價 QT-
---------------------------------	--	------------------------------------

信件批核號碼/圖紙參考編號:	批核模具圖紙編號:
客戶指示附件:	管理內部批簽署:

<input type="checkbox"/> 初步鋁料 B.M.	<input type="checkbox"/> 加工拆圖, 然後生產	<input type="checkbox"/> 尺寸表
<input type="checkbox"/> 正式鋁料 B.M.	<input type="checkbox"/> 技術上資料/指示	<input type="checkbox"/> 報價
<input type="checkbox"/> 配件 B.M.	<input type="checkbox"/> 樣辦或貨品說明書	<input type="checkbox"/> 分判合約
<input type="checkbox"/> 其他:		

內容: 生產佛沙窗試模窗樣板, 供林仁安試放以下配件擺位以繪製加工圖之用。生產最壞情況70窗及50窗各1隻。 鎖 點 : ACRP-13.5 & KMPI/ABCR (16套) 窗 較 : HYLP14 (2組) 限位撐 : TRST10 (2組)
完成上列要求日期: 09/07/2022

國內

<input type="checkbox"/> 生產技術總監	<input type="checkbox"/> 連附件	<input type="checkbox"/> 技術部	<input type="checkbox"/> 連附件	<input type="checkbox"/> 生產部	<input type="checkbox"/> 連附件
<input type="checkbox"/> 採購部	<input type="checkbox"/> 連附件	<input checked="" type="checkbox"/> 生產統籌部	<input checked="" type="checkbox"/> 連附件	<input type="checkbox"/> 報關組	<input type="checkbox"/> 連附件
<input type="checkbox"/> 質檢部	<input type="checkbox"/> 連附件	<input type="checkbox"/> 會計部	<input type="checkbox"/> 連附件	<input type="checkbox"/> 機械設計部	<input type="checkbox"/> 連附件
<input checked="" type="checkbox"/> 香港辦	<input checked="" type="checkbox"/> 連附件	<input type="checkbox"/> 其他:			

香港

<input type="checkbox"/> 行政部	<input type="checkbox"/> 連附件	<input type="checkbox"/> 會計部	<input type="checkbox"/> 連附件	<input type="checkbox"/> 統籌部	<input type="checkbox"/> 連附件	<input type="checkbox"/> 工程部	<input type="checkbox"/> 連附件
<input type="checkbox"/> 採購部	<input type="checkbox"/> 連附件	<input type="checkbox"/> QS部	<input type="checkbox"/> 連附件	<input type="checkbox"/> 地盤管理	<input type="checkbox"/> 連附件	<input checked="" type="checkbox"/> 維修部	<input type="checkbox"/> 連附件

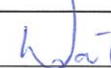
*發件人簽署 : Edwin Ho	*組別成員批核簽署 : 
傳遞編號 :	項目經理簽署 :  5/7/2022

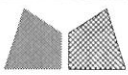

美特鋁質有限公司
MIDI Aluminium Fabricator Ltd.

類別
制圖 LRA
物料號 2022.02.04

圖號 70TH-01

修改 -
日期 -

復核 -
批准

數量
位置

使用窗號	數量
(W1/P)/T9	1

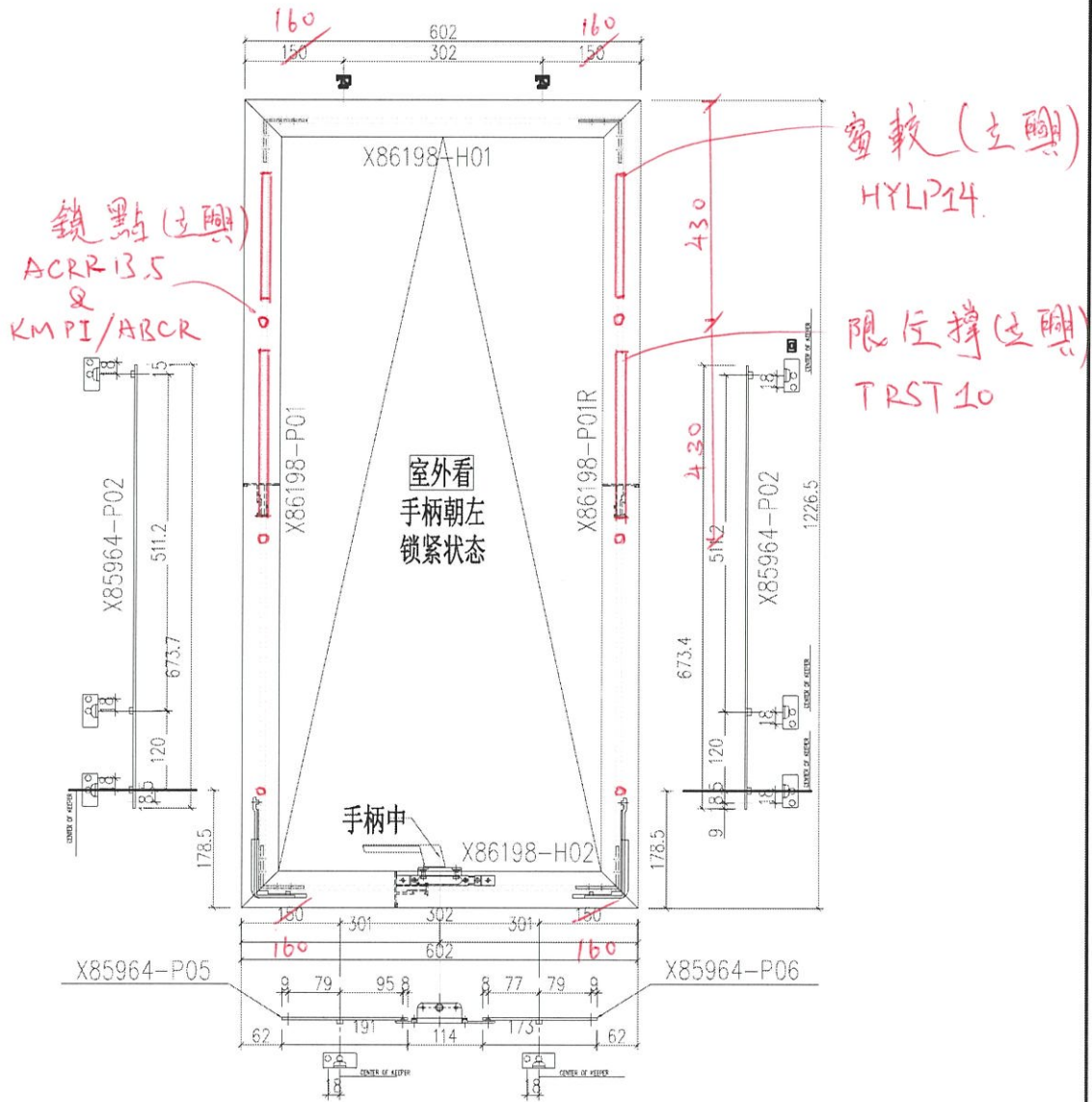

工程號	J-859	地盤	啟德站	探用附件
名稱	多点锁放样图		地盤	
材料	--		工廠	
顏色	--			

 美特鋁質 有限公司 MIDI Aluminium Fabricator Ltd.				類別		物料號	
修改	-	-		制圖	LRA	2022.02.04	圖號
日期	-	-		復核	-	-	數量
				批准			位置

使用窗號	數量
(W12/P)/T2	1

鏡點 (支脚)
 ΔCRP13.5
 ↳
 KMPI/ABCR

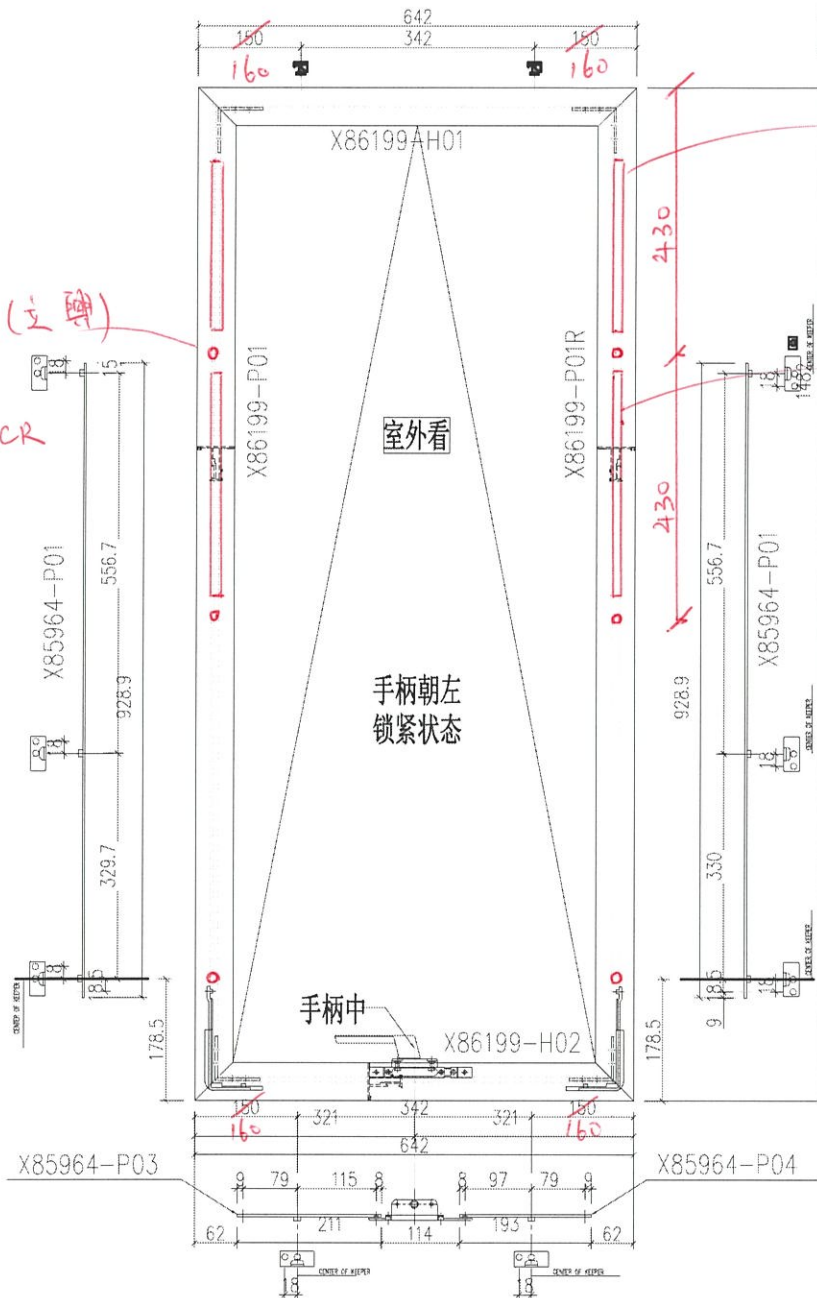

窗軌 (支脚)
 HYL14

限位撐 (支脚)
 TRST10

工程號	J-859	地盤	啟德站	附 件
名稱	多点锁放样图		採	
材料	-		地盤	
顏色	--		工廠	

立興(楊氏)有限公司

LIP HING (YEUNG'S) COMPANY LIMITED

Project: TIN WING STOP OF TIN SHUI WAI

ACRP-13.5 多點鎖13.5MM高傳動珠 ✓

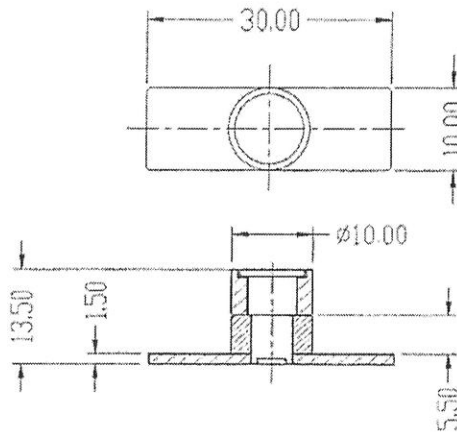
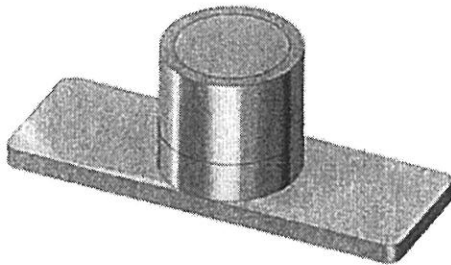

KMPI/ABCR 多點鎖內鎖型鎖口 - 電光鉻 ✓

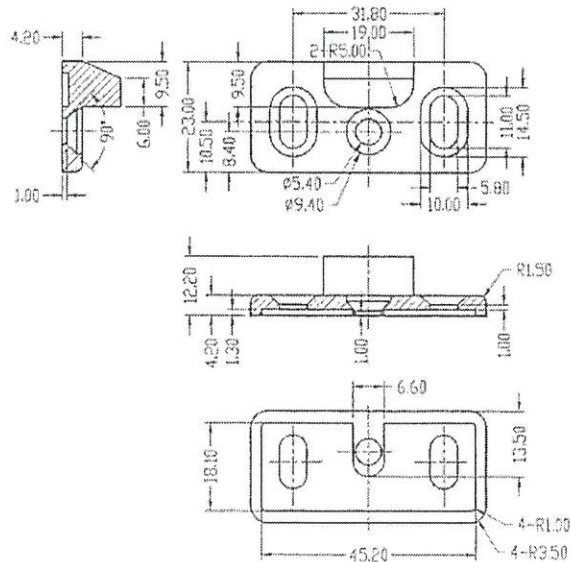
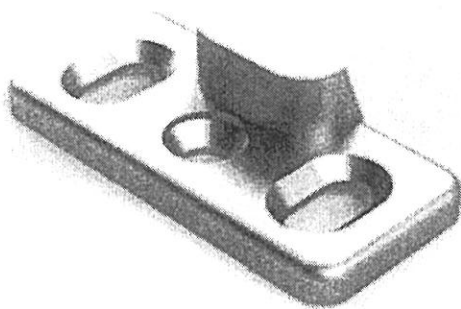

立興(楊氏)有限公司
香港葵涌 葵昌路26-38號
豪華工業大廈8字樓D座

立興楊氏實業(深圳)有限公司 電話 (852) 2412 2288 / 2423 8620 / 2412 2490 | 傳真 (852) 2489 2766
中國廣東深圳市 光明新區 玉塘街道 田寮社區田益一街10號
電郵 main@liphingyeungs.com.hk | 網址 sz-liphingyeungs.com

立興(楊氏)有限公司

LIP HING (YEUNG'S) COMPANY LIMITED

HYLP 系列不鏽鋼窗較 (頂懸窗)

HYLP SERIES STAINLESS STEEL HINGE (FOR TOP HUNG WINDOW)

特徵

物料: 304不鏽鋼

- ❖ 50,000次嚴格開關測驗後仍能操作正常, 確保恆久耐用
- ❖ 質量符合英國BS6375-2:2009
- ❖ 必須安裝不鏽鋼墊片為達致理想效果

Features

Material: Grade 304 stainless steel

- ❖ Durability proven by opening and closing test 50,000 times
- ❖ Satisfied the requirements of British Standard BS6375-2:2009
- ❖ To maximize the functionality of the hinges, must install with stainless steel plate

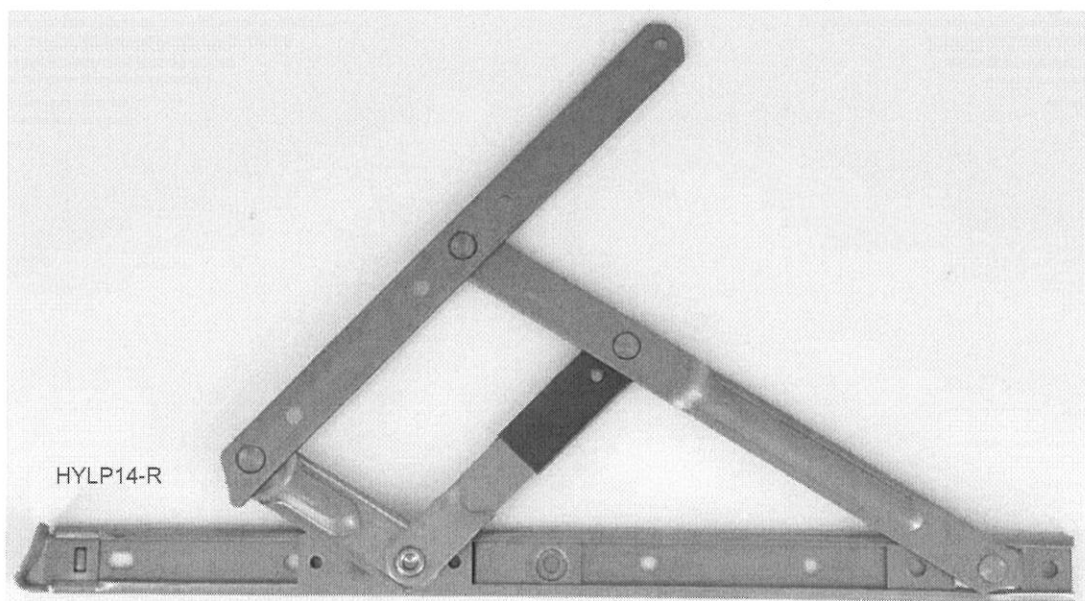

建議鋁窗規格 SUGGESTED WINDOW SPECIFICATION

(窗扇高及寬只作參考用, 以窗重量為準)

(Window sash size is for reference only while window loading is the main determinant)

型號 Model No.	頂窗扇最高 Max. Top Hung Sash Height (mm)	頂窗扇最寬 Max. Top Hung Sash Width (mm)	頂窗扇最重 Max. Top Hung Loading (KG)	頂窗開角度 Top Hung Opening (+0°/-5°)
HYLP14-L HYLP14-R	1000	1500	92	90°
HYLP16-L HYLP16-R	1300	1500	120	90°
HYLP18-L HYLP18-R	1600	1500	147	90°



窗會因不同大小重量而影響導致窗會下滑或急速下滑, 敬請注意。

Please be notified that size and loading of the window might cause chances of sliding down or hastening the descent.

立興(楊氏)有限公司

香港葵涌 葵昌路26-38號
豪華工業大廈8字樓D座

立興楊氏實業(深圳)有限公司

中國廣東深圳市 光明新區
玉塘街道 田寮社區 田益一街10號

電話 (852) 2412 2288 / 2423 8620 / 2412 2490 | 傳真 (852) 2489 2766

電郵 main@liphingyeungs.com.hk | 網址 sz-liphingyeungs.com

限位窗撑带分离锁盒

- ★ 分离式限位窗撑是专门设计来限制顶悬窗打开的角度。
- ★ 分离式限位窗撑使用时，可在顶悬窗或平开窗上使用阻止其打开的阔度，其作用可：
 - 1) 防止大风损坏窗户；
 - 2) 防止儿童从窗隙处坠下。
- ★ 使用锁匙打开限位撑锁盒，使窗户打开至最大，以便清洗或维修窗户。
- ★ 选用最优良的 (304) 不锈钢制造。

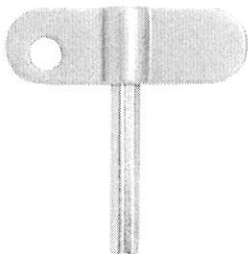
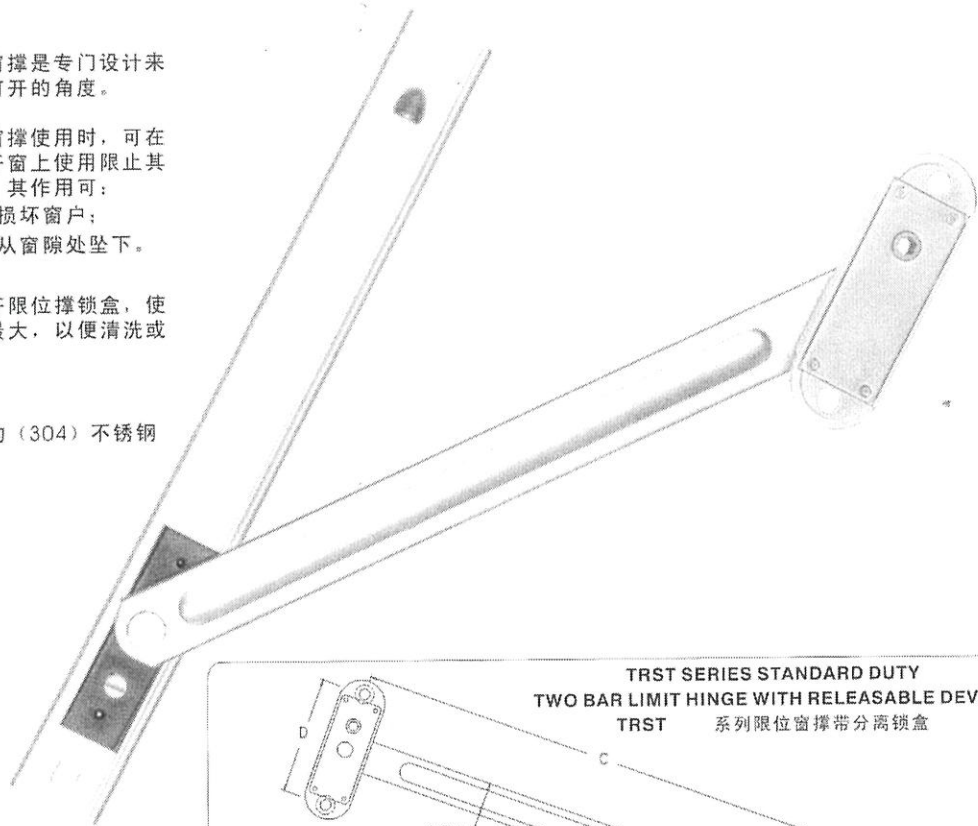

**TRST SERIES STANDARD DUTY
TWO BAR LIMIT HINGE WITH RELEASABLE DEVICE**
TRST 系列限位窗撑带分离锁盒

型号	A	B	C	D	E	F	G
TRST06	152.00	133.50	135.20	56.80	15.00	23.00	18.00
TRST08	202.00	186.00	188.70	56.80	15.00	23.00	18.00
TRST10	254.00	238.00	238.00	56.80	15.00	23.00	18.00
TRST12	305.00	284.40	279.20	56.80	15.00	23.00	18.00
TRST14	356.00	335.40	335.40	56.80	15.00	23.00	18.00

**TRHD SERIES HEAVY DUTY
TWO BAR LIMIT HINGE WITH RELEASABLE DEVICE**
TRHD 重型系列限位窗撑带分离锁盒

型号	A	B	C	D	E	F	G
TRHD08	203.00	186.00	207.30	56.80	16.00	23.00	22.00
TRHD10	254.00	234.60	254.50	56.80	16.00	23.00	22.00
TRHD12	304.60	284.40	299.20	56.80	16.00	23.00	22.00
TRHD14	354.60	334.20	358.00	56.80	16.00	23.00	22.00
TRHD16	406.00	385.00	405.00	56.80	16.00	23.00	22.00

FREE AREA(%)	S.O.	PROVIDED		REQUIRE	
		OPENABLE AREA	GLAZING AREA	OPENABLE AREA	GLAZING AREA
62%	1540	0.844	0.726		

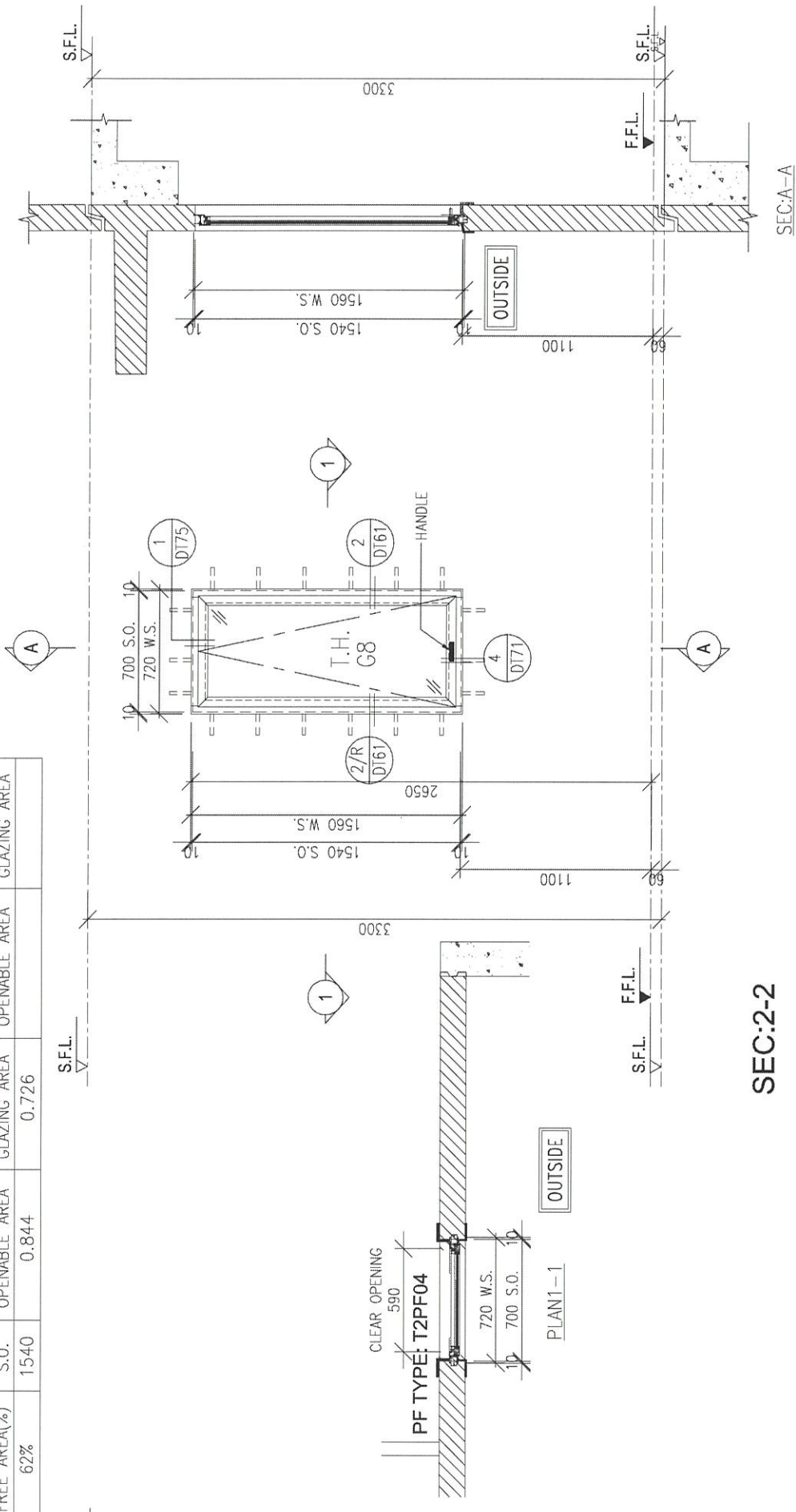

SEC:2-2

W12/R
T2

1 nos.

WINDOW MARK	SKY MANOR BR2 AT 20/F (T2)
LOCATION	G8
GLAZING	50mm ALUM. WINDOW SECTION , 4 BAR HINGE-LIP HING (HYLP14)

		PROVIDED		REQUIRE	
FREE AREA(%)	S.O.	OPENABLE AREA	GLAZING AREA	OPENABLE AREA	GLAZING AREA
54.4%	1540	0.646	0.546	0.632	0.632

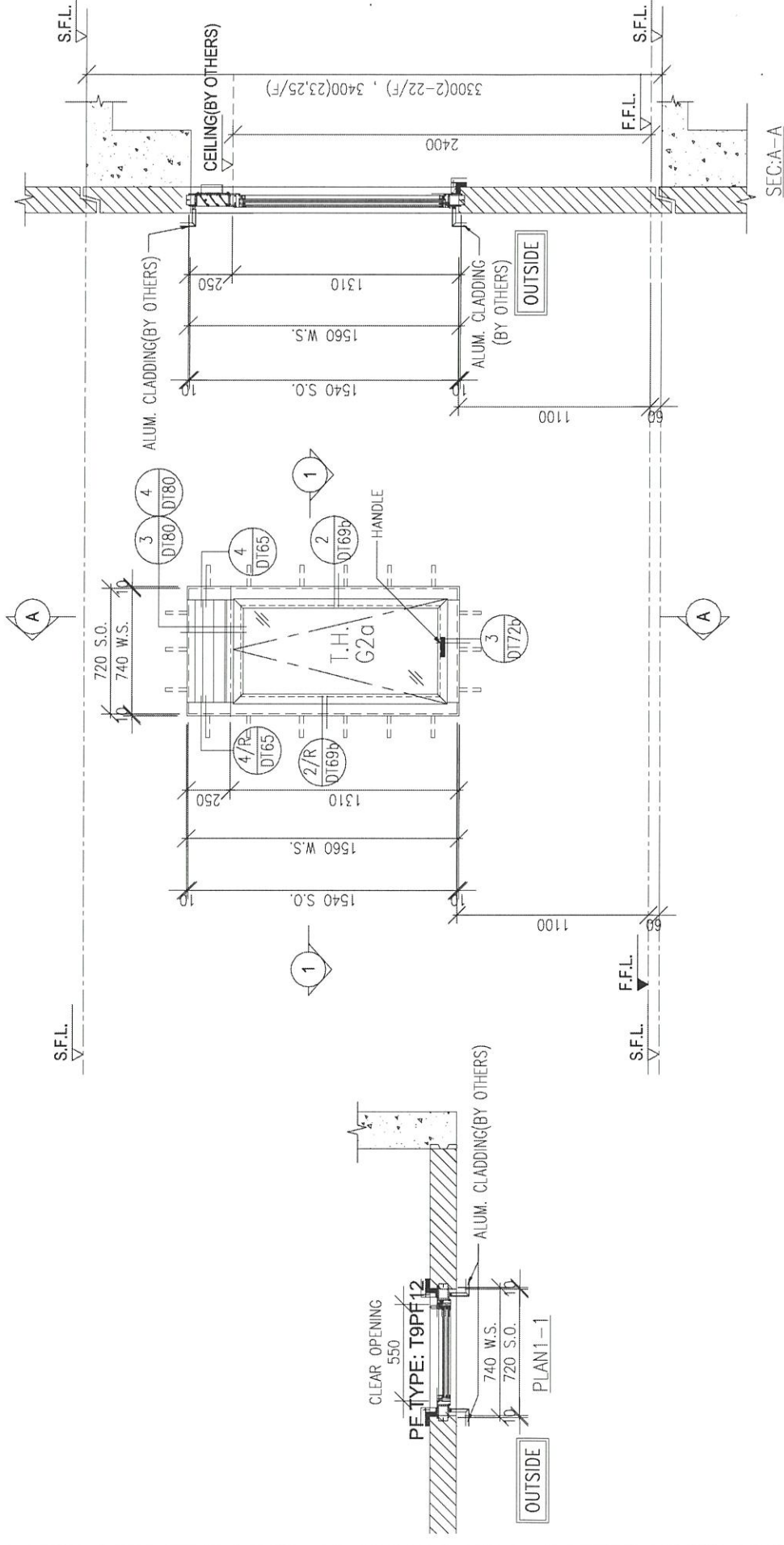

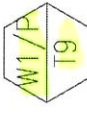
WINDOW MARK	 2/F-22/F 18 nos. 23/F,25/F 2 nos.
LOCATION	FLAT B M.BATH AT 2/F TO 25/F FLOOR (T9) (4,13,14,24/F OMITTED)
GLAZING	G2α
WINDOW FRAME	70mm ALUM. WINDOW SECTION , 4 BAR HINGE-LIP HING (HYLP14)