

工程指示 / 要求簡箋 ENGINEER INSTRUCTIONS(E.I.)

工程指示編號:	EI- 4784	修改版本:	-
	HK- 0978		
工程編號:	J 859	工程名稱:	NKIL6551
收件人:	生統	發件人:	Edwin Ho
工程項目:	佛沙窗試模窗生產	日期:	16/06/2022

<input type="checkbox"/> 原合約工程包	<input type="checkbox"/> 原合約工程加 / 減賬 QT-	<input type="checkbox"/> 新工程報價 QT-
---------------------------------	--	------------------------------------

信件批核號碼/圖紙參考編號:	批核模具圖紙編號:
客戶指示附件:	管理內部批簽署:

<input type="checkbox"/> 初步鋁料 B.M.	<input type="checkbox"/> 加工拆圖, 然後生產	<input type="checkbox"/> 尺寸表
<input type="checkbox"/> 正式鋁料 B.M.	<input type="checkbox"/> 技術上資料/指示	<input type="checkbox"/> 報價
<input type="checkbox"/> 配件 B.M.	<input type="checkbox"/> 樣辦或貨品說明書	<input type="checkbox"/> 分判合約
<input type="checkbox"/> 其他:		

內容: 請依附件資料, 生產佛沙窗試模窗, 模廠地址需待確認再後補。

完成上列要求日期: 01/07/2022

國內

<input type="checkbox"/> 生產技術總監	<input type="checkbox"/> 連附件	<input type="checkbox"/> 技術部	<input type="checkbox"/> 連附件	<input type="checkbox"/> 生產部	<input type="checkbox"/> 連附件
<input type="checkbox"/> 採購部	<input type="checkbox"/> 連附件	<input checked="" type="checkbox"/> 生產統籌部	<input checked="" type="checkbox"/> 連附件	<input type="checkbox"/> 報關組	<input type="checkbox"/> 連附件
<input type="checkbox"/> 質檢部	<input type="checkbox"/> 連附件	<input type="checkbox"/> 會計部	<input type="checkbox"/> 連附件	<input type="checkbox"/> 機械設計部	<input type="checkbox"/> 連附件
<input checked="" type="checkbox"/> 香港辦	<input checked="" type="checkbox"/> 連附件	<input type="checkbox"/> 其他:			

香港

<input type="checkbox"/> 行政部	<input type="checkbox"/> 連附件	<input type="checkbox"/> 會計部	<input type="checkbox"/> 連附件	<input type="checkbox"/> 統籌部	<input type="checkbox"/> 連附件	<input type="checkbox"/> 工程部	<input type="checkbox"/> 連附件
<input type="checkbox"/> 採購部	<input type="checkbox"/> 連附件	<input type="checkbox"/> QS部	<input type="checkbox"/> 連附件	<input type="checkbox"/> 地盤管理	<input type="checkbox"/> 連附件	<input checked="" type="checkbox"/> 維修部	<input type="checkbox"/> 連附件

*發件人簽署: Edwin Ho	*組別成員批核簽署:
傳遞編號:	項目經理簽署:  16/6/2022

## 鋁材開料總表

工程號碼: J857 工程名稱: 啟德站

序號	鋁料編號	名稱	表面處理		開料長度	實用長料總數量		浪費率(%)
			顏色	層厚		支數	長度	
22	20X20X2	铝通			5900	3	17700	0.28
23	X86010				5200	10	52000	9.65
24	X86012				5400	4	21600	5.11
25	X86013				5400	5	27000	6.53
26	X86011				5000	13	65000	8.35
27	X86017				5600	11	61600	6.51
28	X86019				5500	10	55000	6.16
29	X86003				5700	21	119700	13.29
30	X86007				5700	4	22800	27.41
31	X86008				4250	2	8500	39.88
32	X86009				4250	1	4250	19.76
33	X86015				5500	12	66000	5.32
34	X86109				5450	26	141700	3.30
35	X86004				5850	27	157950	4.40
36	X86014				5600	19	106400	1.44
37	X86018				5800	11	63800	5.09

送至: \_\_\_\_\_

由: \_\_\_\_\_

日期: \_\_\_\_\_

簡短說明: \_\_\_\_\_

共19頁 第1頁

打印日期: 2022/6/15 打印時間: 14:43

鋁材開料清單 X86018

窗號	編號(用料狀況)	實用長度(長料開數)	需要 支數	開料 支數	長料 支數	餘料 支數	編號(剩餘長度)
1	1	1146.5	1	1			705.5
1	2	1146.5	1	1			705.5
1	8	1116.5	2	2			1154
1	3	834.5	1	1			254.5
1	4	834.5	1	1			254.5
1	5	809.5	1	1			279.5
1	6	809.5	1	1			279.5
1	7	780.0	1	1			309
1	8	780.0	1	1			369
1	1	654.5	1	1			46
1	2	654.5	1	1			46
1	9	654.5	2	2			2862
1	9	645.5	4	4			260
1	10	574.5	2	2			1997
1	10	499.5	2	2			988
1	10	471.0	2	2			36
1	11	454.5	2	2			3829
1	11	404.5	2	2			3010
1	8	354.5	1	1			9.5
1	11	354.5	1	1			2650.5
1	11	304.5	2	2			2031.5
1	5	274.5	1	1			0
1	6	274.5	1	1			0
1	1	1916.5	2	2			1857
1	2	1916.5	2	2			1857
1	3	1146.5	4	4			1094
1	4	1146.5	4	4			1094
1	5	1146.5	4	4			1094
1	6	1146.5	4	4			1094
1	7	1146.5	4	4			1094
1	8	1146.5	2	2			3397
1	9	754.5	2	2			4181
1	10	631.0	4	4			3156
1	11	471.0	2	2			4748

鋁材開料清單 X86014

窗號	編號(用料狀況)	實用長度(長料開數)	需要支數	開料支數	長料支數	餘料支數	編號(剩餘長度)
1	1	2244.0	1	1	1	0	1@(3251)x1
1	(餘料)1	2234.0	1	1	0	1	1@(1012)x1
1	(餘料)2	1669.0	2	1	0	1	2@(2152)x1
1	2	1669.0		1	1	0	2@(3826)x1
1	(餘料)2	1664.0	2	1	0	1	2@(483)x1
1	3	1664.0		1	1	0	3@(3831)x1
1	(餘料)3	1659.0	1	1	0	1	3@(2167)x1
1	(餘料)3	1654.0	1	1	0	1	3@(508)x1
1	(餘料)4	1619.0	2	1	0	1	4@(2252)x1
1	4	1619.0		1	1	0	4@(3876)x1
1	(餘料)4	1609.0	1	1	0	1	4@(638)x1
1	(餘料)5, 5	1594.0	3	2	0	2	5@(2302)x1 5@(703)x1
1	5	1594.0		1	1	0	5@(3901)x1
1	(餘料)6	1584.0	2	1	0	1	6@(2322)x1
1	6	1584.0		1	1	0	6@(3911)x1
1	(餘料)6	1484.0	2	1	0	1	6@(833)x1
1	7	1484.0		1	1	0	7@(4011)x1
1	(餘料)7	1474.0	1	1	0	1	7@(2532)x1
1	(餘料)7-8, 8	1444.0	4	3	0	3	7@(1083)x1 8@(2602)x1 8@(1153)x1
1	8	1444.0		1	1	0	8@(4051)x1
1	(餘料)9	1434.0	2	1	0	1	9@(2622)x1
1	9	1434.0		1	1	0	9@(4061)x1
1	(餘料)9, 9	1249.0	2	2	0	2	9@(1368)x1 9@(114)x1
1	10	1239.0	1	1	1	0	10@(4256)x1
1	(餘料)10, 10	1194.0	2	2	0	2	10@(3057)x1 10@(1858)x1
1	(餘料)10	1184.0	1	1	0	1	10@(669)x1
1	(餘料)8	1144.0	2	1	0	1	8@(4)x1
1	11	1144.0		1	1	0	11@(4351)x1
1	(餘料)11	1134.0	1	1	0	1	11@(3212)x1
1	(餘料)11, 11	1124.0	2	2	0	2	11@(2083)x1 11@(954)x1
1	12	1114.0	1	1	1	0	12@(4381)x1
1	(餘料)7, 12	1074.0	2	2	0	2	7@(4)x1 12@(3302)x1
1	(餘料)12, 12, 12	1064.0	3	3	0	3	12@(2233)x1 12@(1164)x1 12@(95)x1
1	13	1054.0	1	1	1	0	13@(4441)x1
1	(餘料)13	1044.0	1	1	0	1	13@(3392)x1
1	(餘料)13	1034.0	1	1	0	1	13@(2353)x1
1	(餘料)13, 13-14	1014.0	4	3	0	3	13@(1334)x1 13@(315)x1 14@(3462)x1
1	14	1014.0		1	1	0	14@(4481)x1
1	(餘料)1, 14	1004.0	2	2	0	2	1@(3)x1 14@(2453)x1
1	(餘料)11	853.0	1	1	0	1	11@(96)x1

鋁材開料清單 X86014

窗號	編號(用料狀況)	實用長度(長料開數)	需要 支數	開料 支數	長料 支數	餘料 支數	編號(剩餘長度)
1	(餘料)6, 14	804.0	2	2	0	2	6@(24)x1 14@(1644)x1
1	(餘料)14, 14	799.0	2	2	0	2	14@(840)x1 14@(36)x1
1	15	794.0	1	1	1	0	15@(4701)x1
1	(餘料)15	789.0	1	1	0	1	15@(3907)x1
1	(餘料)15, 15	764.0	2	2	0	2	15@(3138)x1 15@(2369)x1
1	(餘料)15	754.0	1	1	0	1	15@(1610)x1
1	(餘料)15	744.0	3	2	0	1	15@(112)x1
1	16	744.0		1	1	0	16@(4751)x1
1	(餘料)16	734.0	2	2	0	1	16@(3273)x1
1	(餘料)16, 16	714.0	2	2	0	2	16@(2554)x1 16@(1835)x1
1	(餘料)16-17	704.0	5	4	0	2	16@(417)x1 17@(3373)x1
1	17	704.0		1	1	0	17@(4791)x1
1	(餘料)5, 17	694.0	2	2	0	2	5@(4)x1 17@(2674)x1
1	(餘料)17, 17	679.0	2	2	0	2	17@(1990)x1 17@(1306)x1
1	(餘料)17	669.0	1	1	0	1	17@(632)x1
1	(餘料)18	668.5	2	1	0	1	18@(4153)x1
1	18	668.5		1	1	0	18@(4826.5)x1
1	(餘料)4, 10	614.0	2	2	0	2	4@(19)x1 10@(50)x1
1	(餘料)17-18, 18	604.0	3	3	0	3	17@(23)x1 18@(3544)x1 18@(2935)x1
1	(餘料)18	594.0	1	1	0	1	18@(2336)x1
1	(餘料)18, 18	559.0	2	2	0	2	18@(1772)x1 18@(1208)x1
1	(餘料)18	549.0	1	1	0	1	18@(654)x1
1	(餘料)18	544.0	2	1	0	1	18@(105)x1
1	19	544.0		1	1	0	19@(4951)x1
1	(餘料)19	534.0	1	1	0	1	19@(4412)x1
1	(餘料)19, 19	524.0	2	2	0	2	19@(3883)x1 19@(3354)x1
1	(餘料)19	514.0	1	1	0	1	19@(2835)x1
1	(餘料)3, 19	484.0	2	2	0	2	3@(19)x1 19@(2346)x1
1	(餘料)2	474.0	1	1	0	1	2@(4)x1
1	(餘料)19, 19	454.0	2	2	0	2	19@(1887)x1 19@(1428)x1
1	(餘料)19, 19	444.0	2	2	0	2	19@(979)x1 19@(530)x1
1	(餘料)19	434.0	1	1	0	1	19@(91)x1

鋁材開料清單 X86004

窗號	編號(用料狀況)	實用長度(長料開數)	需要支數	開料支數	長料支數	餘料支數	編號(剩餘長度)
1	1-2	1571.0	4	4	2	0	1@(1022)x1 2@(4174)x1
1	(餘料)2	1532.0	4	2	0	1	2@(1100)x1
1	3	1532.0		2	1	0	3@(2676)x1
1	(餘料)3	1456.5	4	1	0	1	3@(1214.5)x1
1	4	1456.5		3	1	0	4@(1365.5)x1
1	5	1426.5	2	2	1	0	5@(2887)x1
1	(餘料)4-5	1256.5	46	3	0	2	4@(104)x1 5@(364)x1
1	6-16	1256.5		43	11	0	6-15@(704)x10 16@(1965.5)x1
1	(餘料)16	1232.0	6	1	0	1	16@(728.5)x1
1	17-18	1232.0		5	2	0	17@(802)x1
1	(餘料)18	1226.5	8	3	0	1	18@(818.5)x1
1	19-20	1226.5		5	2	0	19@(824)x1
1	(餘料)2-3	1042.0	2	2	0	2	2@(53)x1 3@(167.5)x1
1	(餘料)1, 20	1012.0	2	2	0	2	1@(5)x1 20@(3501.5)x1
1	(餘料)19-20	816.5	4	4	0	2	19@(2.5)x1 20@(1037)x1
1	(餘料)18, 20	802.0	2	2	0	2	18@(11.5)x1 20@(230)x1
1	(餘料)17	797.0	2	1	0	1	17@(0)x1
1	21	797.0		1	1	0	21@(4948)x1
1	(餘料)21	794.0	4	4	0	1	21@(1752)x1
1	(餘料)21	786.5	2	2	0	1	21@(169)x1
1	22	781.5	4	4	1	0	22@(2604)x1
1	(餘料)22	762.0	2	2	0	1	22@(1070)x1
1	(餘料)22	742.0	4	1	0	1	22@(323)x1
1	23	742.0		3	1	0	23@(3509)x1
1	(餘料)16, 23	716.5	4	4	0	2	16@(7)x1 23@(1344.5)x1
1	(餘料)23	712.0	2	1	0	1	23@(627.5)x1
1	24	712.0		1	1	0	24@(5033)x1
1	(餘料)6-7	696.5	2	2	0	2	6-7@(2.5)x2
1	(餘料)8-11	686.5	4	4	0	4	8-11@(12.5)x4
1	(餘料)12-13	677.0	2	2	0	2	12-13@(22)x2
1	(餘料)14-15, 24	666.5	10	9	0	3	14-15@(32.5)x2 24@(332.5)x1
1	25	666.5		1	1	0	25@(5078.5)x1
1	(餘料)25	656.5	2	2	0	1	25@(3755.5)x1
1	(餘料)23, 25	612.0	2	2	0	2	23@(10.5)x1 25@(3138.5)x1
1	(餘料)25	602.0	2	2	0	1	25@(1924.5)x1
1	(餘料)25	601.5	2	2	0	1	25@(711.5)x1
1	(餘料)25	566.5	4	1	0	1	25@(140)x1
1	26	566.5		3	1	0	26@(4035.5)x1
1	(餘料)26	557.0	2	2	0	1	26@(2911.5)x1
1	(餘料)26	501.5	2	2	0	1	26@(1898.5)x1
1	(餘料)26	482.0	2	2	0	1	26@(924.5)x1
1	(餘料)26	452.0	2	2	0	1	26@(10.5)x1
1	27	442.0	2	2	1	0	27@(4856)x1

鋁材開料清單 X86109

窗號	編號(用料狀況)	實用長度(長料開數)	需要支數	開料支數	長料支數	餘料支數	編號(剩餘長度)
1	1-2	1459.0	4	4	2	0	1@(958)x1 2@(3886)x1
1	(餘料)2	1420.0	4	2	0	1	2@(1036)x1
1	3	1420.0		2	1	0	3@(2500)x1
1	(餘料)3	1344.5	4	1	0	1	3@(1150.5)x1
1	4	1344.5		3	1	0	4@(1301.5)x1
1	5	1314.5	2	2	1	0	5@(2711)x1
1	(餘料)3-5	1144.5	46	4	0	3	3@(1)x1 4@(152)x1 5@(412)x1
1	6-16	1144.5		42	11	0	6-15@(752)x10
1	(餘料)16	1120.0	6	2	0	1	16@(801)x1
1	17	1120.0		4	1	0	17@(850)x1
1	18-19	1114.5	8	8	2	0	18-19@(872)x2
1	(餘料)2	966.4	2	1	0	1	2@(64.6)x1
1	20	966.4		1	1	0	20@(4378.6)x1
1	(餘料)1, 20	936.4	2	2	0	2	1@(16.6)x1 20@(3437.2)x1
1	(餘料)6-9	740.9	4	4	0	4	6-9@(6.1)x4
1	(餘料)10-11	726.4	2	2	0	2	10-11@(20.6)x2
1	(餘料)12-13	721.4	2	2	0	2	12-13@(25.6)x2
1	(餘料)14-17	718.4	4	4	0	4	14-15@(28.6)x2 16@(77.6)x1 17@(126.6)x1
1	(餘料)18-19	710.9	2	2	0	2	18-19@(156.1)x2
1	(餘料)20	705.9	4	4	0	1	20@(593.6)x1
1	21	686.4	2	2	1	0	21@(3967.2)x1
1	(餘料)21	666.4	4	4	0	1	21@(1281.6)x1
1	(餘料)21	640.9	4	1	0	1	21@(635.7)x1
1	22	640.9		3	1	0	22@(3412.3)x1
1	(餘料)22	636.4	2	2	0	1	22@(2129.5)x1
1	(餘料)21-22	620.9	2	2	0	2	21@(9.8)x1 22@(1503.6)x1
1	(餘料)22	610.9	4	2	0	1	22@(271.8)x1
1	23	610.9		2	1	0	23@(4118.2)x1
1	(餘料)23	601.4	2	2	0	1	23@(2905.4)x1
1	(餘料)23	590.9	10	4	0	1	23@(521.8)x1
1	24	590.9		6	1	0	24@(1774.6)x1
1	(餘料)20, 24	580.9	2	2	0	2	20@(7.7)x1 24@(1188.7)x1
1	(餘料)24	536.4	2	2	0	1	24@(105.9)x1
1	25	526.4	2	2	1	0	25@(4287.2)x1
1	(餘料)25	525.9	2	2	0	1	25@(3225.4)x1
1	(餘料)23, 25	490.9	4	4	0	2	23@(25.9)x1 25@(1737.7)x1
1	(餘料)25	481.4	2	2	0	1	25@(764.9)x1
1	(餘料)25	425.9	2	1	0	1	25@(334)x1
1	26	425.9		1	1	0	26@(4919.1)x1
1	(餘料)5, 26	406.4	2	2	0	2	5@(0.6)x1 26@(4507.7)x1

工程號碼: J857, 工程名稱: 啟德站

開料長度: 5450, 總長料支數: 26, 總開料支數: 148

鋸片厚度(mm): 5, 料頭尾總切除(mm): 100, 浪費率(%): 3.3

鋁材開料清單 X86109

窗號	編號(用料狀況)	實用長度(長料開數)	需要 支數	開料 支數	長料 支數	餘料 支數	編號(剩餘長度)
1	(餘料)26	376.4	2	2	0	1	26@(3744.9)x1
1	(餘料)26	366.4	2	2	0	1	26@(3002.1)x1

鋁材開料清單 X86015

窗號	編號(用料狀況)	實用長度(長料開數)	需要支數	開料支數	長料支數	餘料支數	編號(剩餘長度)
1	1	1669.0	1	1	1	0	1@(3726)x1
1	(餘料)1	1664.0		1	0	1	1@(2057)x1
1	(餘料)1	1619.0		1	0	1	1@(433)x1
1	2	1594.0		1	1	0	2@(3801)x1
1	(餘料)2	1524.0		2	0	1	2@(743)x1
1	3-4	1524.0		4	2	0	3@(813)x1 4@(3871)x1
1	(餘料)4	1484.0		1	0	1	4@(2382)x1
1	(餘料)4	1448.5		1	0	1	4@(928.5)x1
1	5	1448.5		1	1	0	5@(3946.5)x1
1	(餘料)5, 5	1444.0		2	0	2	5@(2497.5)x1
1	6	1249.0		1	1	0	6@(4146)x1
1	(餘料)6	1248.5		3	0	1	6@(385.5)x1
1	7-9	1248.5		9	3	0	7-8@(386)x2 9@(4146.5)x1
1	(餘料)9	1218.5		1	0	1	9@(2923)x1
1	(餘料)9	1194.0		1	0	1	9@(1724)x1
1	(餘料)9	1144.0		1	0	1	9@(575)x1
1	10	1124.0		1	1	0	10@(4271)x1
1	(餘料)10	1074.0		1	0	1	10@(3192)x1
1	(餘料)10	1064.0		1	0	1	10@(2123)x1
1	(餘料)5, 10	1014.0		2	0	2	5@(29.5)x1
1	(餘料)4	853.0		1	0	1	4@(70.5)x1
1	(餘料)3	804.0		1	0	1	3@(4)x1
1	(餘料)10	799.0		1	0	1	10@(300)x1
1	11	764.0		1	1	0	11@(4631)x1
1	(餘料)11	744.0		1	0	1	11@(3882)x1
1	(餘料)2	714.0		1	0	1	2@(24)x1
1	(餘料)11	704.0		2	0	1	11@(2464)x1
1	(餘料)11	679.0		1	0	1	11@(1780)x1
1	(餘料)11, 11	668.5		2	0	2	11@(1106.5)x1
1	12	614.0		1	1	0	12@(4781)x1
1	(餘料)12	604.0		1	0	1	12@(4172)x1
1	(餘料)9	559.0		1	0	1	9@(11)x1
1	(餘料)12, 12	544.0		3	0	2	12@(3074)x1 12@(2525)x1
1	(餘料)12	524.0		1	0	1	12@(1996)x1
1	(餘料)12	484.0		1	0	1	12@(1507)x1
1	(餘料)12	454.0		1	0	1	12@(1048)x1

工程號碼: J857, 工程名稱: 啟德站

開料長度: 4250, 總長料支數: 1, 總開料支數: 2

鋸片厚度(mm): 5, 料頭尾總切除(mm): 100, 浪費率(%): 19.76

鋁材開料清單 X86009

窗號	編號(用料狀況)	實用長度(長料開數)	需要 支數	開料 支數	長料 支數	餘料 支數	編號(剩餘長度)
1	1	1650.0	2	2	1	0	1@(840)x1

工程號碼: J857, 工程名稱: 啟德站

開料長度: 4250, 總長料支數: 2, 總開料支數: 2

鋸片厚度(mm): 5, 料頭尾總切除(mm): 100, 浪費率(%): 39.88

鋁材開料清單 X86008

窗號	編號(用料狀況)	實用長度(長料開數)	需要 支數	開料 支數	長料 支數	餘料 支數	編號(剩餘長度)
1	1	2450.0		1			1695
1	2	2450.0		1			1695

工程號碼: J857, 工程名稱: 啟德站

開料長度: 5700, 總長料支數: 4, 總開料支數: 8

鋸片厚度(mm): 5, 料頭尾總切除(mm): 100, 浪費率(%): 27.41

鋁材開料清單 X86007

窗號	編號(用料狀況)	實用長度(長料開數)	需要支數	開料支數	長料支數	餘料支數	編號(剩餘長度)
1	(餘料)1-2	2415.0	4	2	0	2	1-2@(760)x2
1	1-2	2415.0		2	2	0	1-2@(3180)x2
1	(餘料)3	1615.0	2	1	0	1	3@(2360)x1
1	3	1615.0		1	1	0	3@(3980)x1
1	(餘料)3	1610.0	2	1	0	1	3@(745)x1
1	4	1610.0		1	1	0	4@(3985)x1

工程號碼:J857, 工程名稱:啟德站

開料長度:5700, 總長料支數:21, 總開料支數:62

鋸片厚度(mm):5, 料頭尾總切除(mm):100, 浪費率(%):13.29

鋁材開料清單 X86003

窗號	編號(用料狀況)	實用長度(長料開數)	需要支數	開料支數	長料支數	餘料支數	編號(剩餘長度)
1	(餘料)1-2	2415.0	4	2	0	2	1-2@(760)x2
1	1-2	2415.0		2	2	0	1-2@(3180)x2
1	(餘料)3	1815.0	2	1	0	1	3@(1960)x1
1	3	1815.0		1	1	0	3@(3780)x1
1	(餘料)3	1760.0		1	0	1	3@(195)x1
1	4	1760.0		1	1	0	4@(3835)x1
1	(餘料)4	1615.0		2	0	1	4@(595)x1
1	5	1615.0		2	1	0	5@(2360)x1
1	(餘料)5-6, 10, 15	1610.0		5	0	4	5@(745)x1
1	6-16	1610.0		27	11	0	6@(3985)x1
1	(餘料)16, 16	1565.0		2	0	2	16@(2415)x1
1	(餘料)18	1560.0		1	0	1	18@(905)x1
1	17-20	1560.0		9	4	0	17@(905)x1 18@(2470)x1 19@(905)x1 20@(4035)x1
1	(餘料)20	1310.0		3	0	1	20@(90)x1
1	21	1310.0		3	1	0	21@(1655)x1

鋁材開料清單 X86019

窗號	編號(用料狀況)	實用長度(長料開數)	需要支數	開料支數	長料支數	餘料支數	編號(剩餘長度)
1	1-2	2012.5	4	4	2	0	1-2@(1365)x2
1	3	1412.5	1	1	1	0	3@(3982.5)x1
1	(餘料)1-3	1242.5	13	5	0	3	1-2@(117.5)x2 3@(240)x1
1	4-5	1242.5		8	2	0	4-5@(410)x2
1	6	1212.5	1	1	1	0	6@(4182.5)x1
1	(餘料)6	834.5	2	2	0	1	6@(2503.5)x1
1	(餘料)6	809.5		2	0	1	6@(874.5)x1
1	(餘料)6	780.0		1	0	1	6@(89.5)x1
1	7	780.0		1	1	0	7@(4615)x1
1	(餘料)7	754.5		2	0	1	7@(3096)x1
1	(餘料)7	714.5		4	0	1	7@(218)x1
1	8	713.0		4	1	0	8@(2528)x1
1	(餘料)8	654.5		3	0	1	8@(549.5)x1
1	9	654.5		1	1	0	9@(4740.5)x1
1	(餘料)9, 9	594.5		2	0	2	9@(4141)x1
1	(餘料)9	574.5		2	0	1	9@(2382.5)x1
1	(餘料)8-9	499.5		2	0	2	8@(45)x1
1	(餘料)9	471.0		3	0	1	9@(450)x1
1	10	471.0		1	1	0	10@(4924)x1
1	(餘料)10	454.5		2	0	1	10@(4005)x1
1	(餘料)4-5	404.5		2	0	2	4-5@(0.5)x2
1	(餘料)9-10	354.5		2	0	2	9@(90.5)x1
1	(餘料)10	304.5		2	0	1	10@(3026.5)x1
1	(餘料)10	274.5		2	0	1	10@(2467.5)x1

鋁材開料清單 X86017

窗號	編號(用料狀況)	實用長度(長料開數)	需要 支數	開料 支數	長料 支數	餘料 支數	編號(剩餘長度)
1	1	1344.5	2				51
1	3	1314.5	2				218
1	4	1144.5	2				562
1	5	594.5	1				302.5
1	6	594.5	1				302.5
1	7	580.9	1				436.1
1	8	580.9	1				436.1
1	4	556.4	1				0.6
1	9	556.4	1				367.4
1	10	526.4	6				1228.8
1	10	516.4	2				186
1	11	455.9	4				1610.8
1	1	1370.0	2				2750
1	2	1344.5	4				102
1	3	1316.5	2				2857
1	4	1314.5	2				2861
1	5	1144.5	4				902
1	6	1144.5	4				902
1	7	1114.5	4				1022
1	8	1114.5	4				1022
1	9	566.4	8				928.8
1	10	536.4	2				4417.2
1	11	506.4	4				3454.4

鋁材開料清單 X86011

窗號	編號(用料狀況)	實用長度(長料開數)	需要支數	開料支數	長料支數	餘料支數	編號(剩餘長度)
1	1	1482.0	2	2	1	0	1@(1926)x1
1	(餘料)1	1456.5	6	1	0	1	1@(464.5)x1
1	2-3	1456.5		5	2	0	2@(515.5)x1 3@(1977)x1
1	(餘料)3	1426.5	4	1	0	1	3@(545.5)x1
1	4	1426.5		3	1	0	4@(605.5)x1
1	5-8	1256.5	10	10	4	0	5-7@(1115.5)x3 8@(3638.5)x1
1	(餘料)8	1226.5	2	2	0	1	8@(1175.5)x1
1	9-10	1226.5		6	2	0	9-10@(1205.5)x2
1	(餘料)5-6	656.5		2	0	2	5-6@(454)x2
1	(餘料)7-10	642.0		4	0	4	7@(468.5)x1 8@(528.5)x1 9-10@(558.5)x2
1	11	642.0		4	1	0	11@(2312)x1
1	(餘料)11	632.0		2	0	1	11@(1038)x1
1	(餘料)11	612.0		1	0	1	11@(421)x1
1	12	612.0		1	1	0	12@(4283)x1
1	(餘料)12	602.0		6	0	1	12@(641)x1
1	(餘料)4, 12	592.0		2	0	2	4@(8.5)x1 12@(44)x1
1	13	582.0		4	1	0	13@(2552)x1
1	(餘料)3, 9-10, 13	531.5		4	0	4	3@(9)x1 9-10@(22)x2 13@(2015.5)x1

鋁材開料清單 X86013

窗號	編號(用料狀況)	實用長度(長料開數)	需要 支數	開料 支數	長料 支數	餘料 支數	編號(剩餘長度)
1	1	1418.5	1	1			969.5
1	2	1324.0	1	1			2547.5
1	2	1314.0	1	1			1228.5
1	2	1094.0	1	1			129.5
1	1	644.0	1	1			320.5
1	3	644.0	2	2			2913
1	3	634.0	4	4			357
1	4	624.0	1	1			4032
1	4	614.0	1	1			3413
1	4	604.0	1	1			2804
1	4	604.0	3	3			977
1	4	594.0	1	1			378
1	5	594.0	1	1			3503
1	5	584.0	1	1			2914
1	5	584.0	2	2			1736
1	5	574.0	2	2			578
1	1	1448.5	2	2			2393
1	2	1418.5	1	1			3876.5
1	3	1084.0	1	1			4211
1	4	634.0	1	1			4661
1	5	594.0	2	2			4102

鋁材開料清單 X86012

窗號	編號(用料狀況)	實用長度(長料開數)	需要 支數	開料 支數	長料 支數	餘料 支數	編號(剩餘長度)
1	(餘料)1	1324.0	2	1	0	1	1@(2642)x1
1	1	1324.0		1	1	0	1@(3971)x1
1	(餘料)1, 1	1094.0	2	2	0	2	1@(1543)x1 1@(444)x1
1	(餘料)2, 2	644.0	7	4	0	2	2@(2704)x1 2@(757)x1
1	2	644.0		3	1	0	2@(3353)x1
1	(餘料)2	634.0	2	1	0	1	2@(118)x1
1	3	634.0		1	1	0	3@(4661)x1
1	(餘料)3, 3	614.0	2	2	0	2	3@(4042)x1 3@(3423)x1
1	(餘料)3, 3	604.0	6	5	0	2	3@(1596)x1 3@(378)x1
1	4	604.0		1	1	0	4@(4691)x1
1	(餘料)4, 4	594.0	2	2	0	2	4@(4092)x1 4@(3493)x1
1	(餘料)4, 4	584.0	4	4	0	2	4@(2315)x1 4@(1137)x1
1	(餘料)4	482.0	2	2	0	1	4@(163)x1

鋁材開料清單 X86010

窗號	編號(用料狀況)	實用長度(長料開數)	需要支數	開料支數	長料支數	餘料支數	編號(剩餘長度)
1	1-2	1765.0	4	4	2	0	1-2@(1560)x2
1	3-4	1760.0	4	4	2	0	3-4@(1570)x2
1	(餘料)5	1615.0	4	1	0	1	5@(240)x1
1	5-6	1615.0		3	2	0	5@(1860)x1 6@(3480)x1
1	(餘料)6-7	1610.0	6	3	0	2	6@(250)x1 7@(255)x1
1	7-8	1610.0		3	2	0	7@(1870)x1 8@(3485)x1
1	(餘料)3-4, 8	1565.0	4	4	0	3	3-4@(0)x2 8@(345)x1
1	(餘料)9-10, 10	1560.0	6	3	0	3	9@(405)x1 10@(1970)x1 10@(405)x1
1	9-10	1560.0		3	2	0	9@(1970)x1 10@(3535)x1

工程號碼: J857, 工程名稱: 啟德站

開料長度: 5900, 總長料支數: 3, 總開料支數: 700

鋸片厚度(mm): 5, 料頭尾總切除(mm): 100, 浪費率(%): 0.28

鋁材開料清單 20X20X2铝通

窗號	編號(用料狀況)	實用長度(長料開數)	需要 支數	開料 支數	長料 支數	餘料 支數	編號(剩餘長度)
1	1	24.5	10				150
1	1	17.5	6				15
1	2	17.5	113				17.5
1	1	26.5	170				445
1	2	17.5	144				2560
1	3	17.5	257				17.5

圖則登記表  
DRAWING REGISTER

工程名稱 Project Title: <b>启德站-佛沙窗试模窗拆圖</b>	接收日期 Receiving Date (適用於客戶圖則)
工程編號 Project No: <b>J-859</b>	

分發予 Distributed To	發出日期 Issued Date
	年 22
	月 05
	日 31

圖則編號 Drg. No.	圖則名稱 Drawing Title	修訂編號 Revision No.
50窗		-
W1/P-T1	窗組裝圖	-
W5/P-T2	窗組裝圖	-
W1/P-T6	窗組裝圖	-
(W10/P)/T6	窗組裝圖	-
(W11/P)/T6	窗組裝圖	-
(W6/P)/T8	窗組裝圖	-
(W5/P)/T9	窗組裝圖	-
W6/P-T1	窗組裝圖	-
W9/P-T1	窗組裝圖	-
W9/Pa-T1	窗組裝圖	-
W3/P-T2	窗組裝圖	-
W12/P-T2	窗組裝圖	-
W7a/P-T5	窗組裝圖	-
W2/P-T9A	窗組裝圖	-
AZ50-01-01A	鋁料加工圖	-
AZ50-01-01B	鋁料加工圖	-
AZ50-01-02A	鋁料加工圖	-
AZ50-01-02B	鋁料加工圖	-
AZ50-01-03A	鋁料加工圖	-
AZ50-01-03B	鋁料加工圖	-
AZ50-01-04A	鋁料加工圖	-
AZ50-01-04B	鋁料加工圖	-
AZ50-02-01A	鋁料加工圖	-
AZ50-02-01B	鋁料加工圖	-
AZ50-02-02A	鋁料加工圖	-
AZ50-02-02B	鋁料加工圖	-
AZ50-02-03A	鋁料加工圖	-
AZ50-02-03B	鋁料加工圖	-
BP01-01-03	鋁料加工圖	-
BP01-01-04	鋁料加工圖	-
BP01-01-05	鋁料加工圖	-



圖則登記表  
DRAWING REGISTER

工程名稱 Project Title: 启德站-佛沙窗试模窗拆圖	接收日期 Receiving Date (適用於客戶圖則)
工程編號 Project No: J-859	

分發予 Distributed To	發出日期 Issued Date
年 22	
月 05	
日 31	

圖則編號 Drg. No.	圖則名稱 Drawing Title	修訂編號 Revision No.
X86012-01-08	鋁料加工圖	-
X86012-02-01	鋁料加工圖	-
X86013-01-01	鋁料加工圖	-
X86013-01-02	鋁料加工圖	-
X86013-01-03	鋁料加工圖	-
X86013-01-04	鋁料加工圖	-
X86013-02-01	鋁料加工圖	-
X86027A-01H-01	鋁料加工圖	-
X86028A-01H-01	鋁料加工圖	-
X86199A-01H-01	鋁料加工圖	-
X86199A-01H-02	鋁料加工圖	-
X86199A-01H-03	鋁料加工圖	-
X86199A-01H-04	鋁料加工圖	-
X86199A-01H-05	鋁料加工圖	-
X86199A-01T-01	鋁料加工圖	-
X86199A-01T-02	鋁料加工圖	-
X86199A-01T-03	鋁料加工圖	-
X86199A-01T-04	鋁料加工圖	-
X86199A-01T-05	鋁料加工圖	-
X86199A-01T-06	鋁料加工圖	-
X86199A-01T-07	鋁料加工圖	-
X86199A-01T-08	鋁料加工圖	-
X86200-01H-01	鋁料加工圖	-
X86200-01H-02	鋁料加工圖	-
X86200-01H-03	鋁料加工圖	-
X86200-01H-04	鋁料加工圖	-
X86200-01H-05	鋁料加工圖	-
X86200-01T-01	鋁料加工圖	-
X86200-01T-02	鋁料加工圖	-
X86200-01T-03	鋁料加工圖	-
X86200-01T-04	鋁料加工圖	-
X86200-01T-05	鋁料加工圖	-

圖則登記表  
DRAWING REGISTER

工程名稱 Project Title: <b>启德站-佛沙窗试模窗拆圖</b>	接收日期 Receiving Date (適用於客戶圖則)									
工程編號 Project No: <b>J-859</b>	月									
	日									
分發予 Distributed To	發出日期 Issued Date									
	年	22								
	月	05								
	日	31								

圖則編號 Drg. No.	圖則名稱 Drawing Title	修訂編號 Revision No.									
X86200-01T-06	鋁料加工圖	-									
X86200-01T-07	鋁料加工圖	-									
X86200-01T-08	鋁料加工圖	-									
X86200-02H-01	鋁料加工圖	-									
X86200-02T-01	鋁料加工圖	-									
X86204A-01T-01	鋁料加工圖	-									
X86204A-01T-02	鋁料加工圖	-									
X86204A-01T-03	鋁料加工圖	-									
X86204A-01T-04	鋁料加工圖	-									
X86204A-01T-05	鋁料加工圖	-									
X86204A-01T-06	鋁料加工圖	-									
X86204A-02T-01	鋁料加工圖	-									
X86204A-02T-02	鋁料加工圖	-									
X86209A-01H-01	鋁料加工圖	-									
X86209A-01T-01L	鋁料加工圖	-									
X86209A-01T-01R	鋁料加工圖	-									
X86213A-01-01	鋁料加工圖	-									
X86213A-01-02	鋁料加工圖	-									
X86213A-02-01	鋁料加工圖	-									
50SH-L	生窗組裝圖	-									
50SH-R	生窗組裝圖	-									
50TH	生窗組裝圖	-									
70窗		-									
W2/P-T1	窗組裝圖	-									
W4/P-T1	窗組裝圖	-									
W5/P-T1	窗組裝圖	-									
W8a/P-T1	窗組裝圖	-									
W12/P-T1	窗組裝圖	-									
W2/P-T2	窗組裝圖	-									
W4/P-T2	窗組裝圖	-									
W1/P-T3	窗組裝圖	-									
W3/P-T3	窗組裝圖	-									









圖則登記表  
DRAWING REGISTER

工程名稱 Project Title: 启德站-佛沙窗试模窗拆圖	接收日期 Receiving Date (適用於客戶圖則)
工程編號 Project No: J-859	

分發予 Distributed To	發出日期 Issued Date
	年 22
	月 05
	日 31

圖則編號 Drg. No.	圖則名稱 Drawing Title	修訂編號 Revision No.
X86014-01-41	鋁料加工圖	-
X86014-01-42	鋁料加工圖	-
X86014-01-43	鋁料加工圖	-
X86014-01-44	鋁料加工圖	-
X86014-01-45	鋁料加工圖	-
X86014-02-01	鋁料加工圖	-
X86014-03-01	鋁料加工圖	-
x86015-01H-01	鋁料加工圖	-
x86015-01H-02	鋁料加工圖	-
X86015-01T-01	鋁料加工圖	-
X86022-01-01	鋁料加工圖	-
X86022-01-02	鋁料加工圖	-
X86022-01-03	鋁料加工圖	-
X86022-01-06	鋁料加工圖	-
X86022-01-07	鋁料加工圖	-
X86022-01-08	鋁料加工圖	-
X86022-01-10	鋁料加工圖	-
X86022-01-11	鋁料加工圖	-
X86022-01-21	鋁料加工圖	-
X86022-01-22	鋁料加工圖	-
X86022-02-01	鋁料加工圖	-
X86022-02-02	鋁料加工圖	-
X86022-02-03	鋁料加工圖	-
X86022-02-04	鋁料加工圖	-
X86022-02-05	鋁料加工圖	-
X86022-02-06	鋁料加工圖	-
X86022-02-07	鋁料加工圖	-
X86022-02-07A	鋁料加工圖	-
X86022-02-08	鋁料加工圖	-
X86022-02-08A	鋁料加工圖	-
X86022-02-09	鋁料加工圖	-
X86022-02-10	鋁料加工圖	-







圖則登記表  
DRAWING REGISTER

工程名稱 Project Title: 启德站-佛沙窗试模窗 拆圖	接收日期 Receiving Date (適用於客戶圖則)
工程編號 Project No: J-859	

分發予 Distributed To	發出日期 Issued Date
	年 22
	月 05
	日 31

圖則編號 Drg. No.	圖則名稱 Drawing Title
X86205A-01-11	鋁料加工圖
X86205A-01-13	鋁料加工圖
X86205A-01-14	鋁料加工圖
X86205A-01-15	鋁料加工圖
X86205A-01-18	鋁料加工圖
X86205A-01-21	鋁料加工圖
X86205A-01-22	鋁料加工圖
X86205A-01-23	鋁料加工圖
X86205A-01-24	鋁料加工圖
X86205A-02-01	鋁料加工圖
X86205A-02-02	鋁料加工圖
X86205A-02-03	鋁料加工圖
X86205A-02-04	鋁料加工圖
X86205A-02-05	鋁料加工圖
X86205A-02-06	鋁料加工圖
X86205A-02-06A	鋁料加工圖
X86205A-02-07	鋁料加工圖
X86205A-02-08	鋁料加工圖
X86205A-02-09	鋁料加工圖
X86205A-02-10	鋁料加工圖
X86205A-02-11	鋁料加工圖
X86205A-02-12	鋁料加工圖
X86205A-02-13	鋁料加工圖
X86205A-03-01	鋁料加工圖
X86205A-04-01	鋁料加工圖
X86205A-05-01	鋁料加工圖
X86206A-01H-01	鋁料加工圖
X86206A-01H-02	鋁料加工圖
X86206A-01H-03	鋁料加工圖

修訂編號 Revision No.									
-									
-									
-									
-									
-									
-									
-									
-									
-									
-									
-									
-									
-									
-									
-									
-									
-									
-									
-									
-									
-									



圖則登記表  
DRAWING REGISTER

工程名稱 Project Title: <b>启德站-佛沙窗试模窗拆圖</b>	接收日期 Receiving Date (適用於客戶圖則)
工程編號 Project No: <b>J-859</b>	

分發予 Distributed To	發出日期 Issued Date
	年 22
	月 05
	日 31

圖則編號 Drg. No.	圖則名稱 Drawing Title
X86263-01T-08	鋁料加工圖
X86263-01T-09	鋁料加工圖
X86263-01T-10	鋁料加工圖
X86263-01T-11	鋁料加工圖
X86263-01T-12	鋁料加工圖
X86263-01T-13	鋁料加工圖
X86263-01T-14	鋁料加工圖
X86263-01T-15	鋁料加工圖
70SH-L	生窗組裝圖
70SH-R	生窗組裝圖
70TH	生窗組裝圖

修訂編號 Revision No.									
-									
-									
-									
-									
-									
-									
-									
-									
-									
-									
-									
-									
-									
-									
-									
-									
-									
-									
-									
-									
-									

 美特鋁質有限公司 MIDI Aluminium Fabricator Ltd.	工程號	J-859	拆圖	LRA	2022.01.16
	地盤	啟德站	復核		
名稱	啟德站	顏色	—	批准	—

注意：  
 1. 玻璃線橫碰企  
 2. 窗玉搭位7mm  
 3. 滴水線比窗玉每頭長1mm

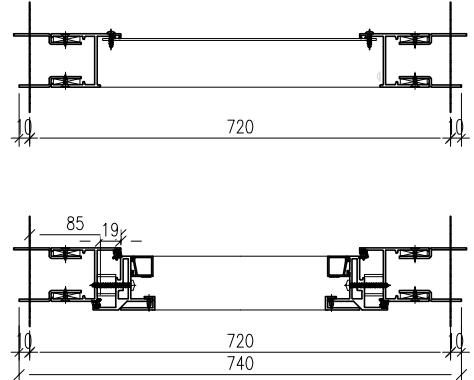
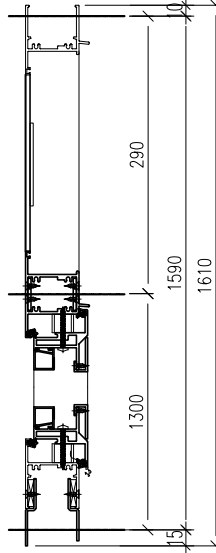
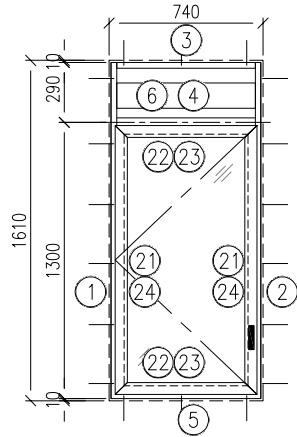

序號	料號	名稱	出筍	長度	支/幅	加工說明	加工細則					
1	X86010A	50生邊企	直口	1615	1	X86010A -01L -02	頂底留__mm					
	AZ50	鋁摺件		1615	1	AZ50 -01 -01A	頂底留__mm					
	AZ50	鋁摺件		1615	1	AZ50 -01 -01B	企料底部開避位__mm					
2	X86010A	50生邊企	直口	1615	1	X86010A -01R -02	底橫料防水巴鋸去__mm					
	AZ50	鋁摺件		1615	1	AZ50 -01 -01A	水線孔在企料——頂底					
	AZ50	鋁摺件		1615	1	AZ50 -01 -01B	安裝扣碼					
3	X86012	50百叶頂橫	避位	604	1	X86012 -01 -03	多點鎖芯型號:					
4	X86204A	50上生下生中橫	避位	604	1	X86204A -01T -03	手柄型號:					
5	X86213A	50生底橫	避位	594	1	X86213A -01 -02	限位撐型號:					
	AZ50	鋁摺件		550	1	AZ50 -02 -02A	T窗最大開度:					
	AZ50	鋁摺件		588	1	AZ50 -02 -02B	窗玉搭位數: 7mm					
6	BP01	百葉鋁板		584	1	BP01 -01 -03						
7												
8												
9												
10												
11												
12												
13												
窗玉用料												
21	X86199A	50窗玉企	45°	1226.5	2	X86199A -01H -01	窗款	寬度 (mm)	高度 (mm)	只/幅	撐長	
22	X86199A	50窗玉橫	45°	602	2	X86199A -01T -04						
23	X86200	50玻璃線-企	直口	1114.5	2	X86200 -01H -01	SH	602.0	1226.5	1		
24	X86200	50玻璃線-橫	直口	526.4	2	X86200 -01T -04						
25	X20	生窗墊通	直口	17.5	10	X20 -01 -01						
26												
27												
28												
29												
30												
							大圖版次	本圖版	-	-		
								日期	-	-		
							窗號	數量				
							-	- 幅				
							(W1/P)/T1	1 幅				
							圖號	(W1/P)/T1				

 美特鋁質有限公司 MIDI Aluminium Fabricator Ltd.	工程號	J-859	拆圖	LRA	2022.01.16
	地盤	啟德站	復核		
名稱	啟德站	顏色	—	批准	—

注意：  
 1. 玻璃線橫碰企  
 2. 窗玉搭位7mm  
 3. 滴水線比窗玉每頭長1mm

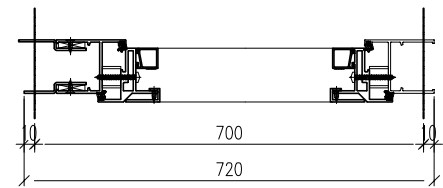
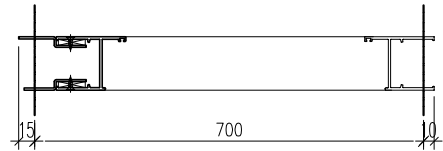
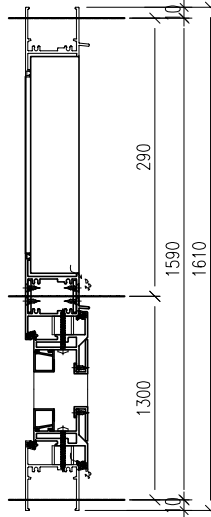
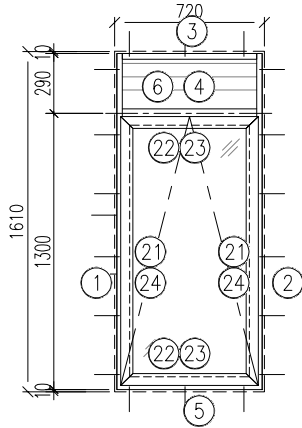

序號	料號	名稱	出筭	長度	支/幅	加工說明	加工細則				
1	X86010A	50生邊企	直口	1610	1	X86010A -01L -01	頂底留__mm 頂底留__mm 企料底部開避位__mm 底橫料防水巴鋸去__mm 水線孔在企料——頂底 安裝扣碼 多點鎖芯型號: 手柄型號: 限位撐型號: T窗最大開度: 窗玉搭位數: 7mm				
	AZ50	鋁摺件		1610	1	AZ50 -01 -02A					
	AZ50	鋁摺件		1610	1	AZ50 -01 -02B					
2	X86010	50生邊企	直口	1610	1	X86010 -01R -01					
3	X86012	50百叶頂橫	避位	614	1	X86012 -01 -04					
4	X86204A	50上生下生中橫	避位	614	1	X86204A -01T -04					
5	X86013	50生底橫	避位	604	1	X86013 -01 -02					
6	BP01	百葉鋁板		594	1	BP01 -01 -04					
7											
8											
9											
10											
11											
12											
13											
窗玉用料											
21	X86199A	50窗玉企	45°	1256.5	2	X86199A -01H -03	窗款	寬度 (mm)	高度 (mm)	只/幅	撐長
22	X86199A	50窗玉橫	45°	612	2	X86199A -01T -05					
23	X86200	50玻璃線-企	直口	1144.5	2	X86200 -01H -03					
24	X86200	50玻璃線-橫	直口	536.4	2	X86200 -01T -05					
25	X20	生窗墊通	直口	17.5	10	X20 -01 -01					
26							TH	612.0	1256.5	1	
27											
28											
29											
30											
							大圖版次		本圖版	-	-
									日期	-	-
							窗號		數量		
							-		- 幅		
(W5/P)/T2		1 幅									
		幅									
		幅									
圖號		(W5/P)/T2									

 美特鋁質有限公司 MIDI Aluminium Fabricator Ltd.	工程號	J-859	拆圖	LRA	2022.01.16
	地盤	啟德站	復核		
名稱	啟德站	顏色	—	批准	—

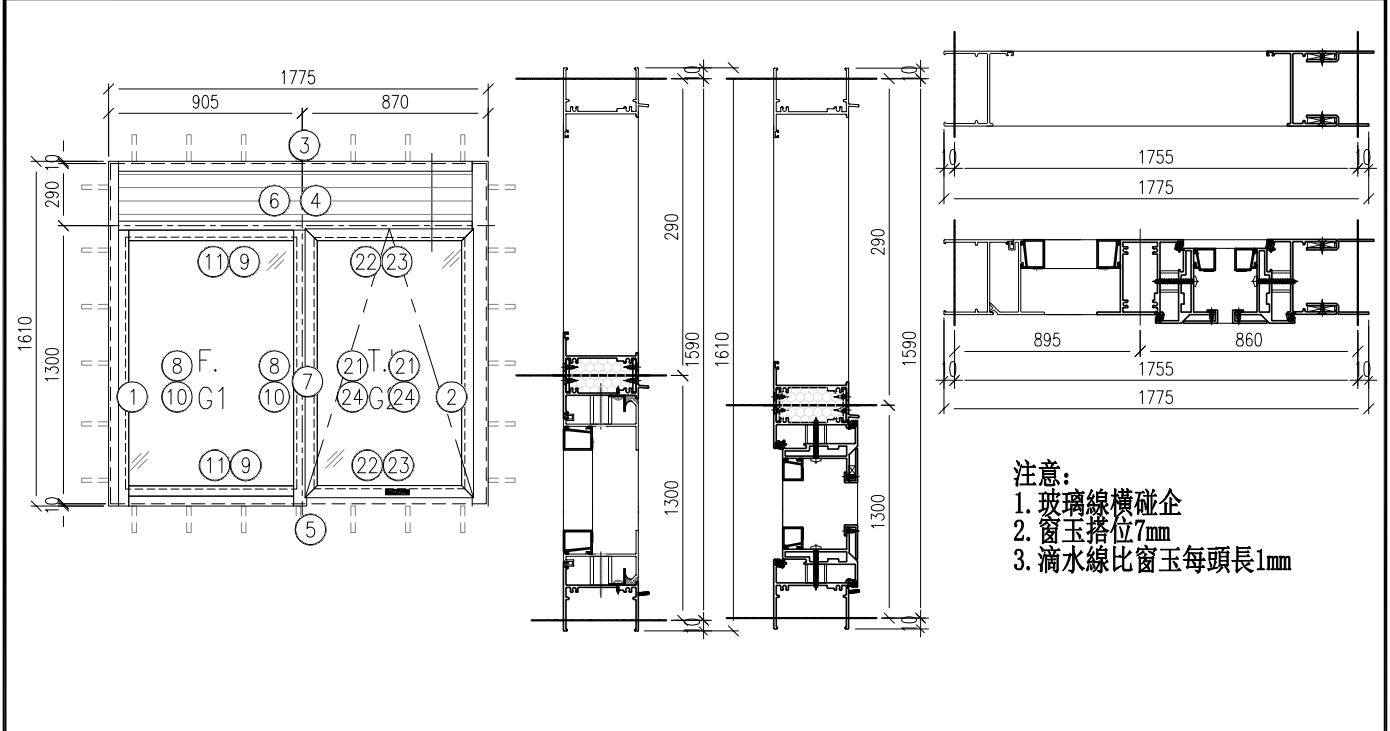

序號	料號	名稱	出筍	長度	支/幅	加工說明	加工細則		
1	X86003	70生邊企	直口	1610	1	X86003 -02L -01	頂底留 <u>    </u> mm		
2	X86210A	70生邊企	直口	1610	1	X86210A -01R -01	頂底留 <u>    </u> mm		
	AZ70	鋁摺件		1610	1	AZ70 -01 -01A	企料底部開避位 <u>    </u> mm		
	AZ70	鋁摺件		1610	1	AZ70 -01 -01B	底橫料防水巴鋸去 <u>    </u> mm		
3	X86014	70百叶頂橫	避位	1669	1	X86014 -01 -32	水線孔在企料 <u>    </u> 頂底		
4	X86205A	70上生下生中橫	避位	1669	1	X86205A -02 -11	安裝扣碼		
5	X86022	70生底橫	避位	1659	1	X86022 -02 -11	多點鎖芯型號:		
6	BP02	百葉鋁板		1649	1	BP02 -01 -01	手柄型號:		
	x86015	70中企	避位	1248.5	1	x86015 -01H -01	限位撐型號:		
7	X86263	反工拍線-企	直口	1242.5	1	X86263 -01H -02	T窗最大開度:		
8	X86263	反工拍線-橫	直口	809.5	2	X86263 -01T -13	窗玉搭位數: 7mm		
10	X86201	70玻璃線-企	直口	1146.5	2	X86201 -01H -03	窗款		
11	X86201	70玻璃線-橫	直口	809.5	2	X86201 -01T -12	寬度 (mm)		
12							高度 (mm)		
13							撐長		
窗玉用料							TH		
21	X86198A	70窗玉企	45°	1256.5	2	X86198A -01H -03	786.5	1256.5	
22	X86198A	70窗玉橫	45°	786.5	2	X86198A -01T -19			
23	X86109	70玻璃線-企	直口	1144.5	2	X86109 -01H -03			
24	X86109	70玻璃線-橫	直口	710.9	2	X86109 -01T -19			
25	X20	生窗墊通	直口	17.5	10	X20 -02 -01			
26	X20	梗窗墊通	直口	26.5	10	X20 -02 -02			
27									
28									
29									
30									
大圖版次							本圖版	-	-
-							日期	-	-
窗號							數量		
-							- 幅		
(W2/P)/T1							1 幅		
							幅		
							幅		
圖號							(W2/P)/T1		

 美特鋁質有限公司 MIDI Aluminium Fabricator Ltd.	工程號	J-859	拆圖	LRA	2022.01.16
	地盤	啟德站	復核		
名稱	啟德站	顏色	—	批准	—

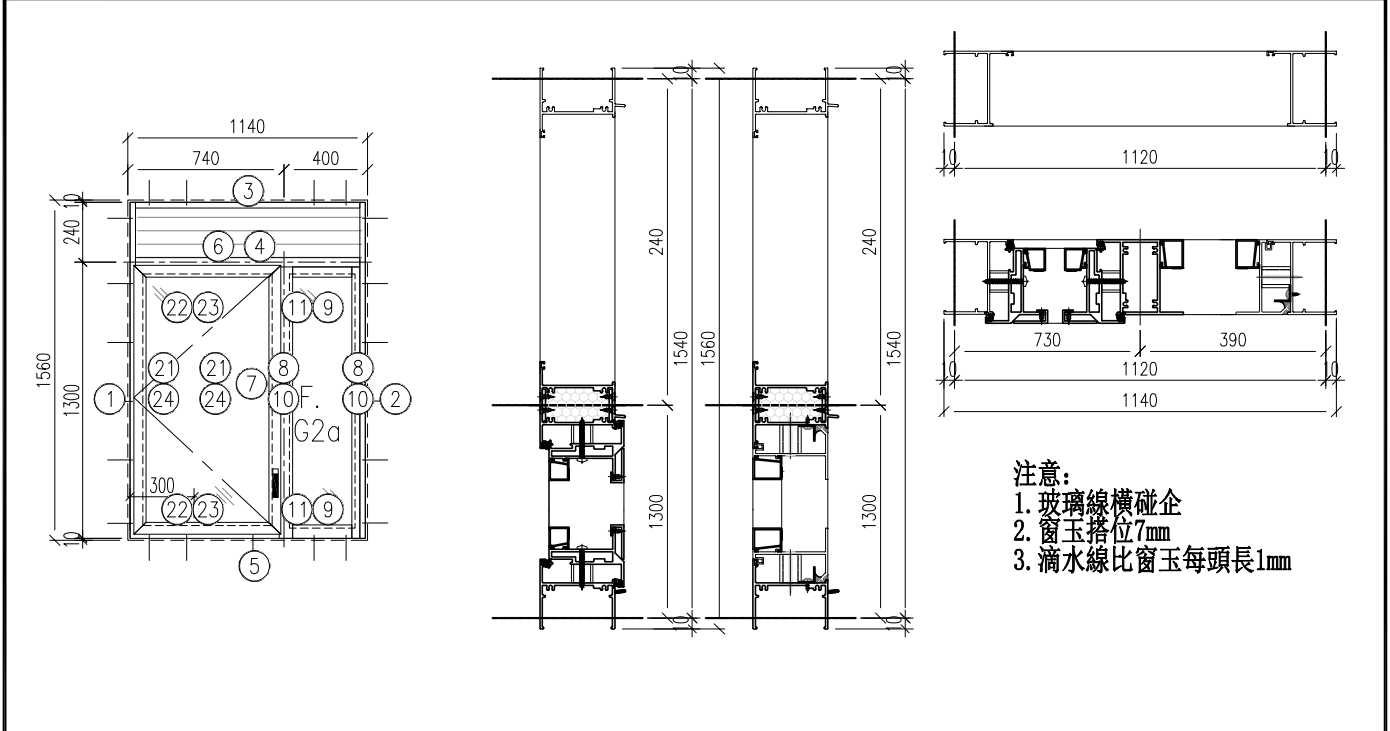

序號	料號	名稱	出筍	長度	支/幅	加工說明	加工細則													
1	X86003	70生邊企	直口	1560	1	X86003 -02L -11	頂底留 <u>    </u> mm 頂底留 <u>    </u> mm 企料底部開避位 <u>    </u> mm 底橫料防水巴鋸去 <u>    </u> mm 水線孔在企料 <u>    </u> 頂底 安裝扣碼 多點鎖芯型號: 手柄型號: 限位撐型號: T窗最大開度: 窗玉搭位數: 7mm													
2	X86003	70生邊企	直口	1560	1	X86003 -02R -11														
3	X86014	70百叶頂橫	避位	1064	1	X86014 -01 -23														
4	X86205A	70上生下生中橫	避位	1064	1	X86205A -02 -02														
5	X86022	70生底橫	避位	1054	1	X86022 -02 -02														
6	BP02	百葉鋁板		1044	1	BP02 -01 -44														
7	x86015	70中企	避位	1248.5	1	x86015 -01H -01														
8	X86263	反工拍線-企	直口	1242.5	1	X86263 -01H -02														
9	X86263	反工拍線-橫	直口	304.5	2	X86263 -01T -02														
10	X86201	70玻璃線-企	直口	1146.5	2	X86201 -01H -03														
11	X86201	70玻璃線-橫	直口	304.5	2	X86201 -01T -02														
12																				
13																				
14																				
15																				
窗玉用料																				
21	X86198A	70窗玉企	45°	1256.5	2	X86198A -01H -03	<table border="1"> <thead> <tr> <th>窗款</th> <th>寬度 (mm)</th> <th>高度 (mm)</th> <th>只/幅</th> <th>撐長</th> </tr> </thead> <tbody> <tr> <td>SH</td> <td>686.5</td> <td>1256.5</td> <td>1</td> <td></td> </tr> </tbody> </table>				窗款	寬度 (mm)	高度 (mm)	只/幅	撐長	SH	686.5	1256.5	1	
窗款	寬度 (mm)	高度 (mm)	只/幅	撐長																
SH	686.5	1256.5	1																	
22	X86198A	70窗玉橫	45°	686.5	2	X86198A -01T -13														
23	X86109	70玻璃線-企	直口	1144.5	2	X86109 -01H -03														
24	X86109	70玻璃線-橫	直口	610.9	2	X86109 -01T -13														
25	X20	生窗墊通	直口	17.5	10	X20 -02 -01														
26	X20	梗窗墊通	直口	26.5	10	X20 -02 -02														
27																				
28																				
29																				
30																				
							<table border="1"> <tr> <td>大圖版次</td> <td>本圖版</td> <td>-</td> <td>-</td> </tr> <tr> <td>-</td> <td>日期</td> <td>-</td> <td>-</td> </tr> </table>				大圖版次	本圖版	-	-	-	日期	-	-		
大圖版次	本圖版	-	-																	
-	日期	-	-																	
							<table border="1"> <tr> <td>窗號</td> <td>數量</td> </tr> <tr> <td>-</td> <td>- 幅</td> </tr> <tr> <td>(W4/P)/T1</td> <td>1 幅</td> </tr> <tr> <td></td> <td>幅</td> </tr> <tr> <td></td> <td>幅</td> </tr> </table>				窗號	數量	-	- 幅	(W4/P)/T1	1 幅		幅		幅
窗號	數量																			
-	- 幅																			
(W4/P)/T1	1 幅																			
	幅																			
	幅																			
							<table border="1"> <tr> <td>圖號</td> <td>(W4/P)/T1</td> </tr> </table>				圖號	(W4/P)/T1								
圖號	(W4/P)/T1																			

 美特鋁質有限公司 MIDI Aluminium Fabricator Ltd.	工程號	J-859	拆圖	LRA	2022.01.16
	地盤	啟德站	復核		
名稱	啟德站	顏色	—	批准	—

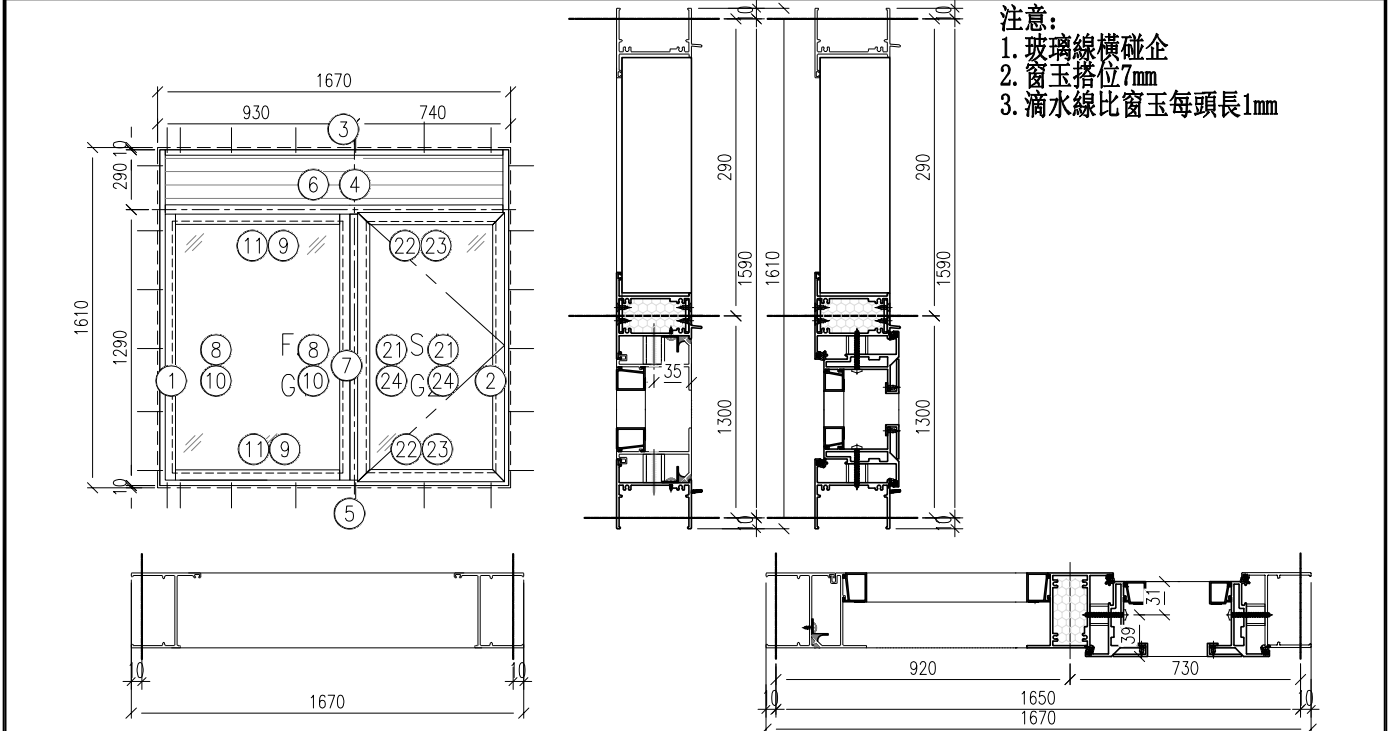

序號	料號	名稱	出筍	長度	支/幅	加工說明
1	X86003	70生邊企	直口	1610	1	X86003 -02L -01
2	X86003	70生邊企	直口	1610	1	X86003 -02R -01
3	X86014	70百叶頂橫	避位	1594	1	X86014 -01 -20
4	X86205A	70上生下生中橫	避位	1594	1	X86205A -02 -08
5	X86022	70生底橫	避位	1584	1	X86022 -02 -08
6	BP02	百葉鋁板		1574	1	BP02 -01 -03
7	x86015	70中企	避位	1248.5	1	x86015 -01H -01
8	X86263	反工拍線-企	直口	1242.5	1	X86263 -01H -02
9	X86263	反工拍線-橫	直口	834.5	2	X86263 -01T -14
10	X86201	70玻璃線-企	直口	1146.5	2	X86201 -01H -03
11	X86201	70玻璃線-橫	直口	834.5	2	X86201 -01T -13
12						
13						
14						
15						
窗玉用料						
21	X86198A	70窗玉企	45°	1256.5	2	X86198A -01H -03
22	X86198A	70窗玉橫	45°	686.5	2	X86198A -01T -13
23	X86109	70玻璃線-企	直口	1144.5	2	X86109 -01H -03
24	X86109	70玻璃線-橫	直口	610.9	2	X86109 -01T -13
25	X20	生窗墊通	直口	17.5	10	X20 -02 -01
26	X20	梗窗墊通	直口	26.5	10	X20 -02 -02
27						
28						
29						
30						

加工細則			
頂底留 <u>    </u> mm			
頂底留 <u>    </u> mm			
企料底部開避位 <u>    </u> mm			
底橫料防水巴鋸去 <u>    </u> mm			
水線孔在企料 <u>    </u> 頂底			
安裝扣碼			
多點鎖芯型號:			
手柄型號:			
限位撐型號:			
T窗最大開度:			
窗玉搭位數: 7mm			
窗款	寬度 (mm)	高度 (mm)	撐長
SH	686.5	1256.5	1

大圖版次	本圖版	-	-
-	日期	-	-
窗號		數量	
-		- 幅	
(W5/P)/T1		1 幅	
		幅	
		幅	
圖號	(W5/P)/T1		



美特鋁質有限公司  
MIDI Aluminium Fabricator Ltd.

工程號	J-859	拆圖	LRA	2022.01.16
地盤	啟德站	復核		
顏色	—	批准	—	—

名稱 啟德站

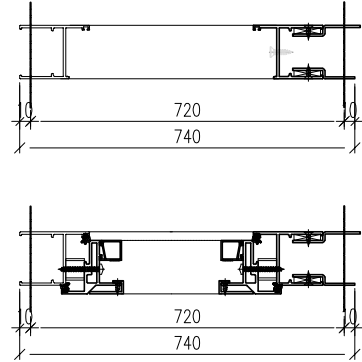
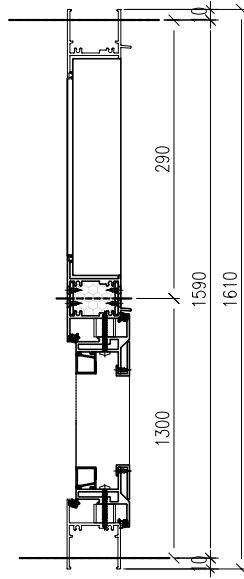
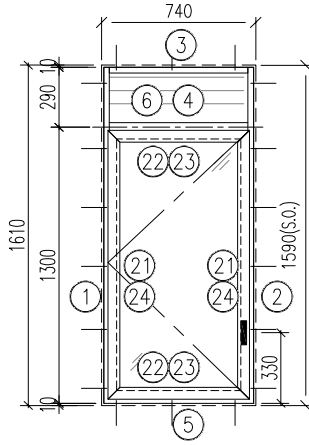

- 注意:
1. 玻璃線橫碰企
  2. 窗玉搭位7mm
  3. 滴水線比窗玉每頭長1mm

序號	料號	名稱	出筒	長度	支/幅	加工說明	加工細則				
1	X86010	50生邊企	直口	1610	1	X86010 -01L -01	頂底留 - mm				
2	X86010A	50生邊企	直口	1610	1	X86010A -01R -01	頂底留 - mm				
	AZ50	鉛摺件		1610	1	AZ50 -01 -02A	企料底部開避位 - mm				
	AZ50	鉛摺件		1610	1	AZ50 -01 -02B	底橫料防水巴鋸去 - mm				
3	X86012	50百叶頂橫	避位	634	1	X86012 -01 -05	水線孔在企料 - 頂底				
4	X86204A	50上生下生中橫	避位	634	1	X86204A -01T -05	安裝扣碼				
5	X86013	50生底橫	避位	624	1	X86013 -01 -03	多點鎖芯型號:				
6	BP01	百葉鋁板		614	1	BP01 -01 -05	手柄型號:				
7							限位撐型號:				
8							T窗最大開度:				
9							窗玉搭位數: 7mm				
10											
11											
12											
13											
窗玉用料											
21	X86199A	50窗玉企	45°	1256.5	2	X86199A -01H -03	窗款	寬度 (mm)	高度 (mm)	只/幅	撐長
22	X86199A	50窗玉橫	45°	632	2	X86199A -01T -06					
23	X86200	50玻璃線-企	直口	1144.5	2	X86200 -01H -03	SH	632	1256.5	1	
24	X86200	50玻璃線-橫	直口	556.4	2	X86200 -01T -06					
25	X20	生窗墊通	直口	17.5	10	X20 -01 -01					
26											
27											
28											
29											
30											
							大圖版次		本圖版	-	-
									日期	-	-
							窗號		數量		
							-		- 幅		
(W6/P)/T1		1 幅									
		幅									
		幅									
圖號		(W6/P)/T1									

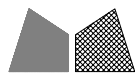

美特鋁質 有限公司  
MIDI Aluminium Fabricator Ltd.

工程號	J-859	拆圖	LRA	2022.01.16
地盤	啟德站	復核		
顏色	—	批准	—	—

名稱 啟德站

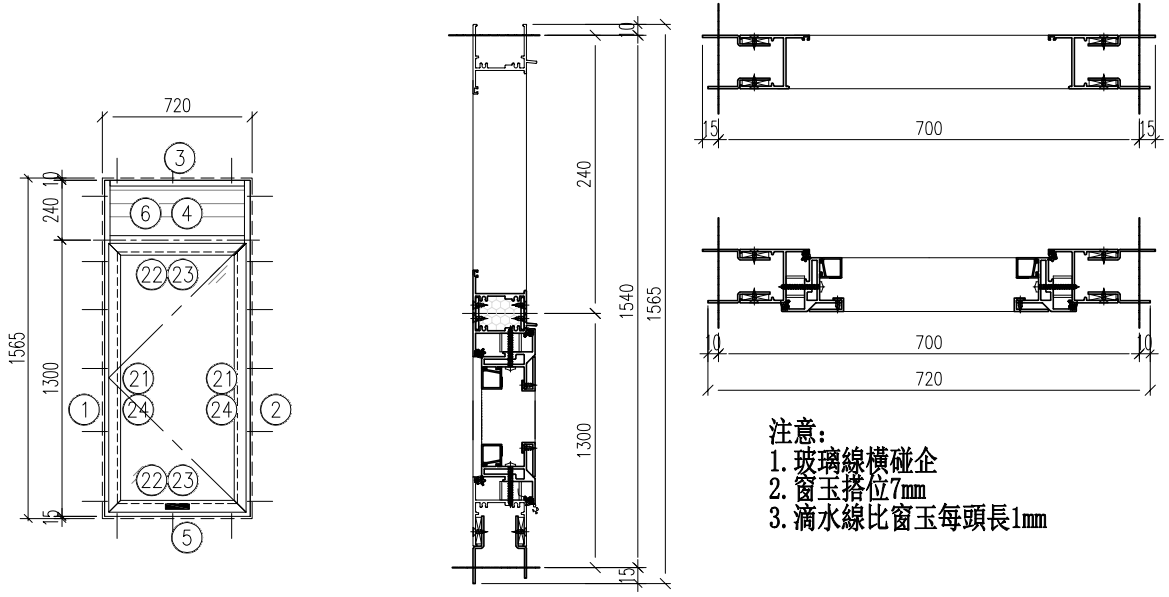

- 注意：  
 1. 玻璃線橫碰企  
 2. 窗玉搭位7mm  
 3. 滴水線比窗玉每頭長1mm

序號	料號	名稱	出筍	長度	支/幅	加工說明	加工細則					
1	X86010A	50生邊企	直口	1565	1	X86010A -01L -11	頂底留 <u>    </u> mm					
	AZ50	鋁摺件		1565	1	AZ50 -01 -04A	頂底留 <u>    </u> mm					
	AZ50	鋁摺件		1565	1	AZ50 -01 -04B	企料底部開避位 <u>    </u> mm					
2	X86010A	50生邊企	直口	1565	1	X86010A -01R -11	底橫料防水巴鋸去 <u>    </u> mm					
	AZ50	鋁摺件		1565	1	AZ50 -01 -04A	水線孔在企料 <u>    </u> 頂底					
	AZ50	鋁摺件		1565	1	AZ50 -01 -04B	安裝扣碼					
3	X86012	50百叶頂橫	避位	584	1	X86012 -01 -01	多點鎖芯型號:					
4	X86204A	50上生下中橫	避位	584	1	X86204A -01T -01	手柄型號:					
5	X86213A	50生底橫	避位	574	1	X86213A -01 -01	限位撐型號:					
	AZ50	鋁摺件		530	1	AZ50 -02 -01A	T窗最大開度:					
	AZ50	鋁摺件		568	1	AZ50 -02 -01B	窗玉搭位數: 7mm					
6	BP01	百葉鋁板		564	1	BP01 -01 -11						
7												
8												
9												
10												
11												
12												
13												
窗玉川料												
21	X86199A	50窗玉企	45°	1226.5	2	X86199A -01H -01	窗款	寬度 (mm)	高度 (mm)	只/幅	撐長	
22	X86199A	50窗玉橫	45°	582	2	X86199A -01T -02						
23	X86200	50玻璃線-企	直口	1114.5	2	X86200 -01H -01	TH	582	1226.5	1		
24	X86200	50玻璃線-橫	直口	506.4	2	X86200 -01T -02						
25	X20	生窗墊通	直口	17.5	10	X20 -01 -01						
26												
27												
28												
29												
30												
							大圖版次		本圖版		-	-
							日期				-	-
							窗號				數量	
							-				- 幅	
							(W9/P)/T1				1 幅	
											幅	
											幅	
							圖號		(W9/P)/T1			

 美特鋁質有限公司 MIDI Aluminium Fabricator Ltd.	工程號	J-859	拆圖	LRA	2022.01.16
	地盤	啟德站	復核		
名稱	啟德站	顏色	—	批准	—

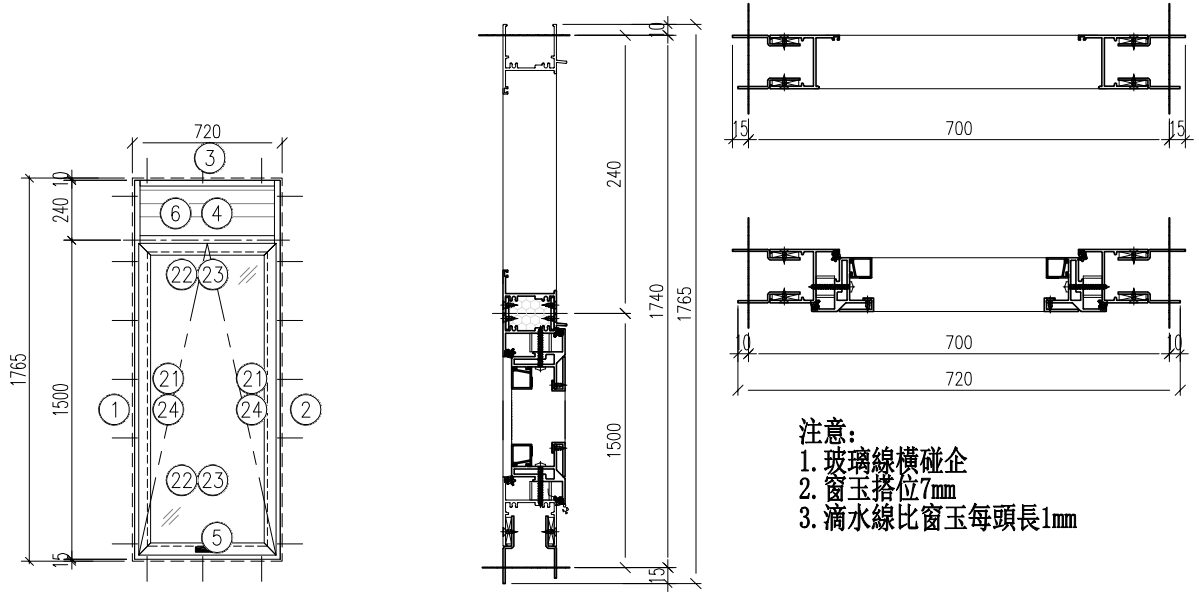

- 注意:
1. 玻璃線橫碰企
  2. 窗玉搭位7mm
  3. 滴水線比窗玉每頭長1mm

序號	料號	名稱	出筭	長度	支/幅	加工說明	加工細則					
1	X86010A	50生邊企	直口	1765	1	X86010A -01L -12	頂底留__mm					
	AZ50	鋁摺件		1765	1	AZ50 -01 -03A	頂底留__mm					
	AZ50	鋁摺件		1765	1	AZ50 -01 -03B	企料底部開避位__mm					
2	X86010A	50生邊企	直口	1765	1	X86010A -01R -12	底橫料防水巴鋸去__mm					
	AZ50	鋁摺件		1765	1	AZ50 -01 -03A	水線孔在企料——頂底					
	AZ50	鋁摺件		1765	1	AZ50 -01 -03B	安裝扣碼					
3	X86012	50百叶頂橫	避位	584	1	X86012 -01 -01	多點鎖芯型號:					
4	X86204A	50上生下生中橫	避位	584	1	X86204A -01T -01	手柄型號:					
5	X86213A	50生底橫	避位	574	1	X86213A -01 -01	限位撐型號:					
	AZ50	鋁摺件		530	1	AZ50 -02 -01A	T窗最大開度:					
	AZ50	鋁摺件		568	1	AZ50 -02 -01B	窗玉搭位數: 7mm					
6	BP01	百葉鋁板		564	1	BP01 -01 -11						
7												
8												
9												
10												
11												
12												
13												
窗玉用料							窗款	寬度 (mm)	高度 (mm)	只/幅	撐長	
21	X86199A	50窗玉企	45°	1426.5	2	X86199A -01H -04	TH	582	1426.5	1		
22	X86199A	50窗玉橫	45°	582	2	X86199A -01T -02						
23	X86200	50玻璃線-企	直口	1314.5	2	X86200 -01H -04						
24	X86200	50玻璃線-橫	直口	506.4	2	X86200 -01T -02						
25	X20	生窗墊通	直口	17.5	10	X20 -01 -01						
26												
27												
28							大圖版次	本圖版	-	-		
29							-	日期	-	-		
30												
							窗號	數量				
							-	- 幅				
							(W9/P)a/T1	1 幅				
										幅		
										幅		
							圖號	(W9/P)a/T1				



美特鋁質有限公司  
MIDI Aluminium Fabricator Ltd.

工程號	J-859	拆圖	LRA	2022.01.16
地盤	啟德站	復核		
顏色	—	批准	—	—

名稱 啟德站

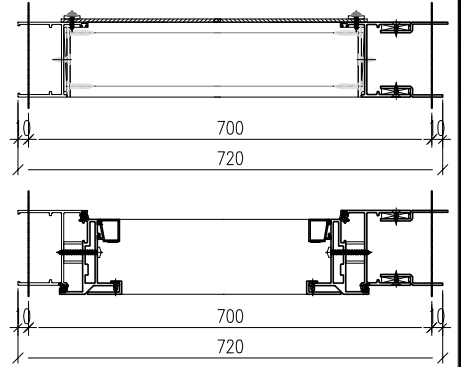
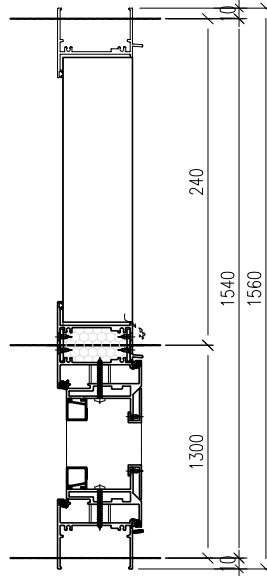
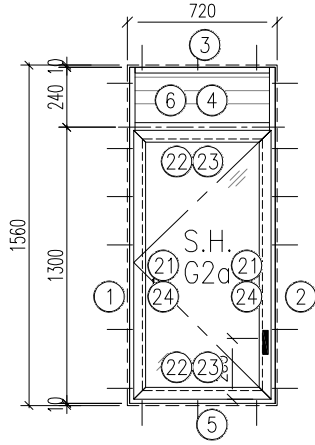

- 注意:
1. 玻璃線橫碰企
  2. 窗玉搭位7mm
  3. 滴水線比窗玉每頭長1mm

序號	料號	名稱	出筭	長度	支/幅	加工說明	加工細則							
1	X86003	70生邊企	直口	1560	1	X86003 -02L -11	頂底留__mm							
2	X86210A	70生邊企	直口	1560	1	X86210A -01R -11	頂底留__mm							
	AZ70	鋁摺件		1560	1	AZ70 -01 -11A	企料底部開避位__mm							
	AZ70	鋁摺件		1560	1	AZ70 -01 -11B	底橫料防水巴鋸去__mm							
3	X86014	70百叶頂橫	避位	614	1	X86014 -01 -09	水線孔在企料——頂底							
4	X86205A	70上生下生中橫	避位	614	1	X86205A -01 -07	安裝扣碼							
5	X86022	70生底橫	避位	604	1	X86022 -01 -03	多點鎖芯型號:							
6	BP02	百葉鋁板		594	1	BP02 -01 -42	手柄型號:							
7							限位撐型號:							
8							T窗最大開度:							
9							窗玉搭位數: 7mm							
10														
11														
12														
13														
窗玉用料														
21	X86198A	70窗玉企	45°	1256.5	2	X86198A -01H -03	窗款	寬度 (mm)	高度 (mm)	只/幅	撐長			
22	X86198A	70窗玉橫	45°	612	2	X86198A -01T -08								
23	X86109	70玻璃線-企	直口	1144.5	2	X86109 -01H -03	SH	612	1256.5	1				
24	X86109	70玻璃線-橫	直口	536.4	2	X86109 -01T -08								
25	X20	生窗墊通	直口	17.5	10	X20 -02 -01								
26														
27														
28														
29														
30														
							大圖版次		本圖版		-	-		
									日期		-	-		
							窗號				數量			
							-				-		幅	
W12/T1				1		幅								
						幅								
						幅								
圖號		W12/T1												

 美特鋁質有限公司 MIDI Aluminium Fabricator Ltd.	工程號	J-859	拆圖	LRA	2022.01.16
	地盤	啟德站	復核		
名稱	啟德站	顏色	—	批准	—

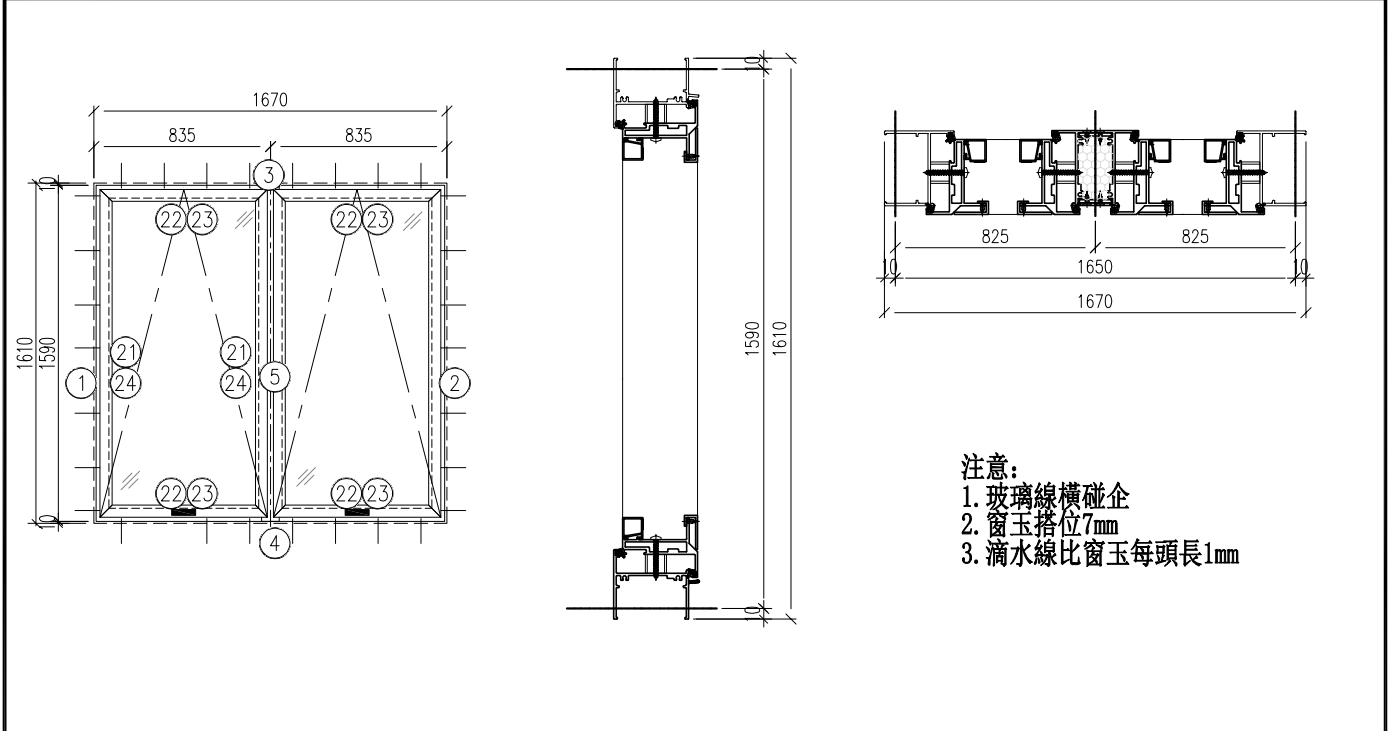

序號	料號	名稱	出筭	長度	支/幅	加工說明	加工細則				
1	X86003	70生邊企	直口	1610	1	X86003 -01L -03	頂底留__mm				
2	X86003	70生邊企	直口	1610	1	X86003 -01R -03	頂底留__mm				
3	X86014	70百叶頂橫	避位	1594	1	X86014 -02 -01	企料底部開避位__mm				
4	X86022	70生底橫	避位	1584	1	X86022 -02 -08A	底橫料防水巴鋸去__mm				
5	X86206A	70中企	避位	1524	1	X86206A -01H -02	水線孔在企料——頂底				
6							安裝扣碼				
7							多點鎖芯型號:				
8							手柄型號:				
9							限位撐型號:				
10							T窗最大開度:				
11							窗玉搭位數: 7mm				
12											
13											
窗玉用料											
21	X86198A	70窗玉企	45°	1532	4	X86198A -01H -07					
22	X86198A	70窗玉橫	45°	781.5	4	X86198A -01T -18					
23	X86109	70玻璃線-企	直口	1420	4	X86109 -01H -07					
24	X86109	70玻璃線-橫	直口	705.9	4	X86109 -01T -18					
25	X20	生窗墊通	直口	17.5	20	X20 -02 -01					
26											
27											
28											
29											
30											
							窗款	寬度 (mm)	高度 (mm)	只/幅	撐長
							TH	781.5	1532	2	
							大圖版次	本圖版	-	-	
							-	日期	-	-	
							窗號	數量			
							-	- 幅			
							W8a/T1	1 幅			
								幅			
								幅			
							圖號	W8a/T1			

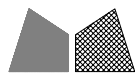

美特鋁質有限公司  
MIDI Aluminium Fabricator Ltd.

工程號	J-859	拆圖	LRA	2022.01.16
地盤	啟德站	復核		
顏色	—	批准	—	—

名稱 啟德站

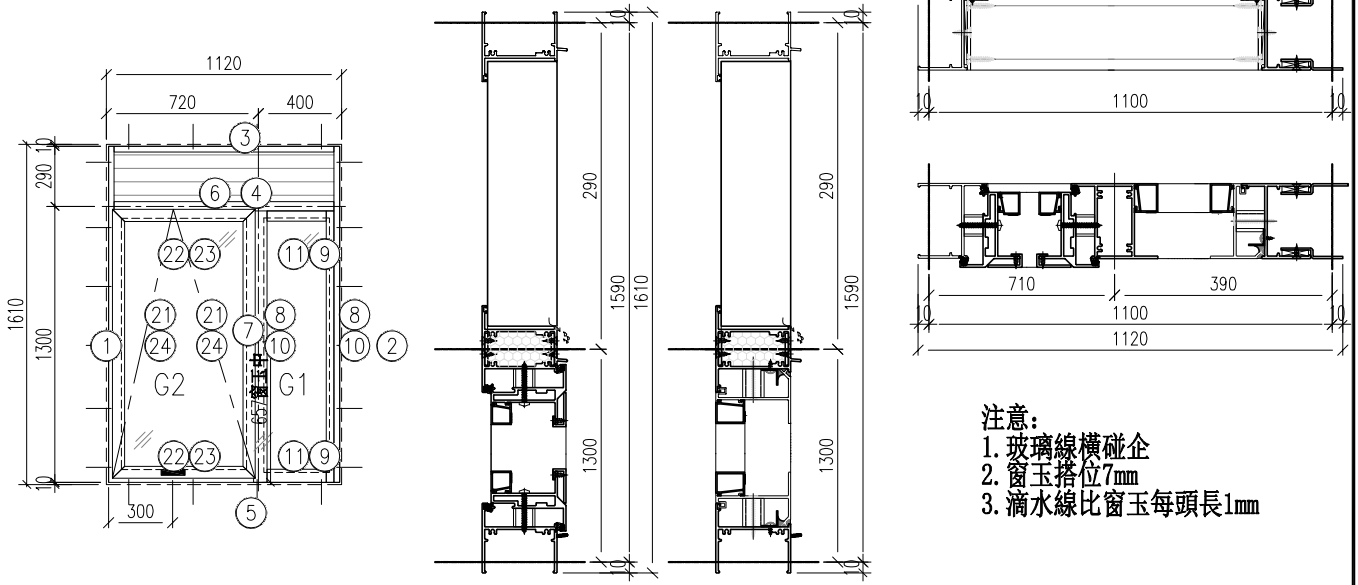

注意：  
1. 玻璃線橫碰企  
2. 窗玉搭位7mm  
3. 滴水線比窗玉每頭長1mm

序號	料號	名稱	出筍	長度	支/幅	加工說明	加工細則					
1	X86003	70生邊企	直口	1610	1	X86003 -02L -01	頂底留 <u>    </u> mm					
2	X86210A	70生邊企	直口	1610	1	X86210A -01R -01	頂底留 <u>    </u> mm					
	AZ70	鋁摺件		1610	1	AZ70 -01 -01A	企料底部開避位 <u>    </u> mm					
	AZ70	鋁摺件		1610	1	AZ70 -01 -01B	底橫料防水巴鋸去 <u>    </u> mm					
3	X86014	70百叶頂橫	避位	1014	1	X86014 -01 -01	水線孔在企料 <u>    </u> 頂底					
4	X86205A	70上生下生中橫	避位	1014	1	X86205A -02 -01	安裝扣碼					
5	X86022	70生底橫	避位	1004	1	X86022 -02 -01	多點鎖芯型號： 手柄型號： 限位撐型號： T窗最大開度： 窗玉搭位數：7mm					
6	BP02	百葉鋁板		994	1	BP02 -01 -07						
7	x86015	70中企	避位	1248.5	1	x86015 -01H -01						
8	X86263	反工拍線-企	直口	1242.5	1	X86263 -01H -02						
9	X86263	反工拍線-橫	直口	274.5	2	X86263 -01T -01						
10	X86201	70玻璃線-企	直口	1146.5	2	X86201 -01H -03						
11	X86201	70玻璃線-橫	直口	274.5	2	X86201 -01T -01						
12												
13												
窗玉用料												
21	X86198A	70窗玉企	45°	1256.5	2	X86198A -01H -03	窗款	寬度 (mm)	高度 (mm)	只/幅	撐長	
22	X86198A	70窗玉橫	45°	666.5	2	X86198A -01T -12						
23	X86109	70玻璃線-企	直口	1144.5	2	X86109 -01H -03	TH	666.5	1256.5	1		
24	X86109	70玻璃線-橫	直口	590.9	2	X86109 -01T -12						
25	X20	生窗墊通	直口	17.5	10	X20 -02 -01						
26	X20	梗窗墊通	直口	26.5	10	X20 -02 -02						
27												
28												
29												
30												
							大圖版次		本圖版		-	-
									日期		-	-
							窗 號				數量	
							-				- 幅	
							(W1/P)/T2				1 幅	
											幅	
											幅	
							圖號		(W1/P)/T2			

 美特鋁質有限公司 MIDI Aluminium Fabricator Ltd.	工程號	J-859	拆圖	LRA	2022.01.16
	地盤	啟德站	復核		
名稱	啟德站	顏色	—	批准	—

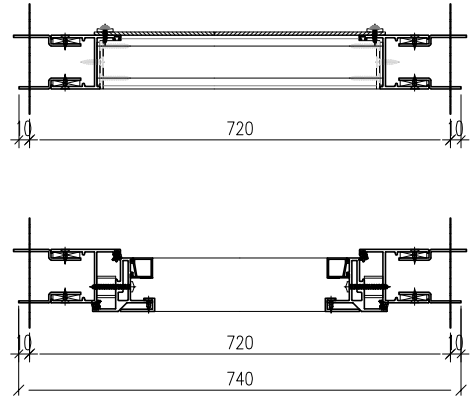
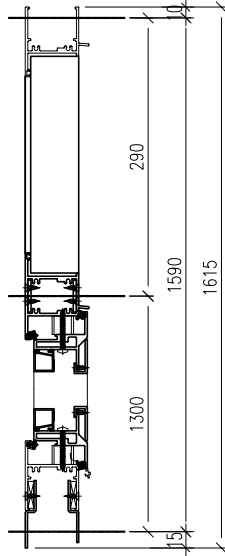
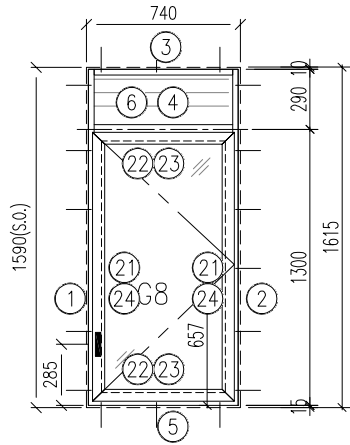

- 注意:
1. 玻璃線橫碰企
  2. 窗玉搭位7mm
  3. 滴水線比窗玉每頭長1mm

注: 立面图中的S.O尺寸与节点中的一致, 需复核后进行加工生产

序號	料號	名稱	出筒	長度	支/幅	加工說明	加工細則				
1	X86010A	50生邊企	直口	1615	1	X86010A -01L -02	頂底留 <u>    </u> mm				
	AZ50	鋁摺件		1615	1	AZ50 -01 -01A	頂底留 <u>    </u> mm				
	AZ50	鋁摺件		1615	1	AZ50 -01 -01B	企料底部開避位 <u>    </u> mm				
2	X86010A	50生邊企	直口	1615	1	X86010A -01R -02	底橫料防水巴鋸去 <u>    </u> mm				
	AZ50	鋁摺件		1615	1	AZ50 -01 -01A	水線孔在企料 <u>    </u> 頂底				
	AZ50	鋁摺件		1615	1	AZ50 -01 -01B	安裝扣碼				
3	X86012	50百叶頂橫	避位	604	1	X86012 -01 -03	多點鎖芯型號:				
4	X86204A	50上生下生中橫	避位	604	1	X86204A -01T -03	手柄型號:				
5	X86213A	50生底橫	避位	594	1	X86213A -01 -02	限位撐型號:				
	AZ50	鋁摺件		550	1	AZ50 -02 -02A	T窗最大開度:				
	AZ50	鋁摺件		588	1	AZ50 -02 -02B	窗玉搭位數: 7mm				
6	BP01	百葉針板		584	1	BP01 -01 -03					
7											
8											
9											
10											
11											
12											
13											
窗玉用料							窗款	寬度 (mm)	高度 (mm)	只/幅	撐長
21	X86199A	50窗玉企	45°	1226.5	2	X86199A -01H -01	SH	602	1226.5	1	
22	X86199A	50窗玉橫	45°	602	2	X86199A -01T -04					
23	X86200	50玻璃線企	直口	1114.5	2	X86200 -01H -01					
24	X86200	50玻璃線橫	直口	526.4	2	X86200 -01T -04					
25	X20	生窗墊通	直口	17.5	10	X20 -01 -01					
26											
27											
28							大圖版次	本圖版	-	-	
29							-	日期	-	-	
30											
							窗號	數量			
							-	- 幅			
							(W3/P)/T2	1 幅			
								幅			
								幅			
							圖號	(W3/P)/T2			

 美特鋁質有限公司 MIDI Aluminium Fabricator Ltd.	工程號	J-859	拆圖	LRA	2022.01.16
	地盤	啟德站	復核		
名稱	啟德站	顏色	—	批准	—

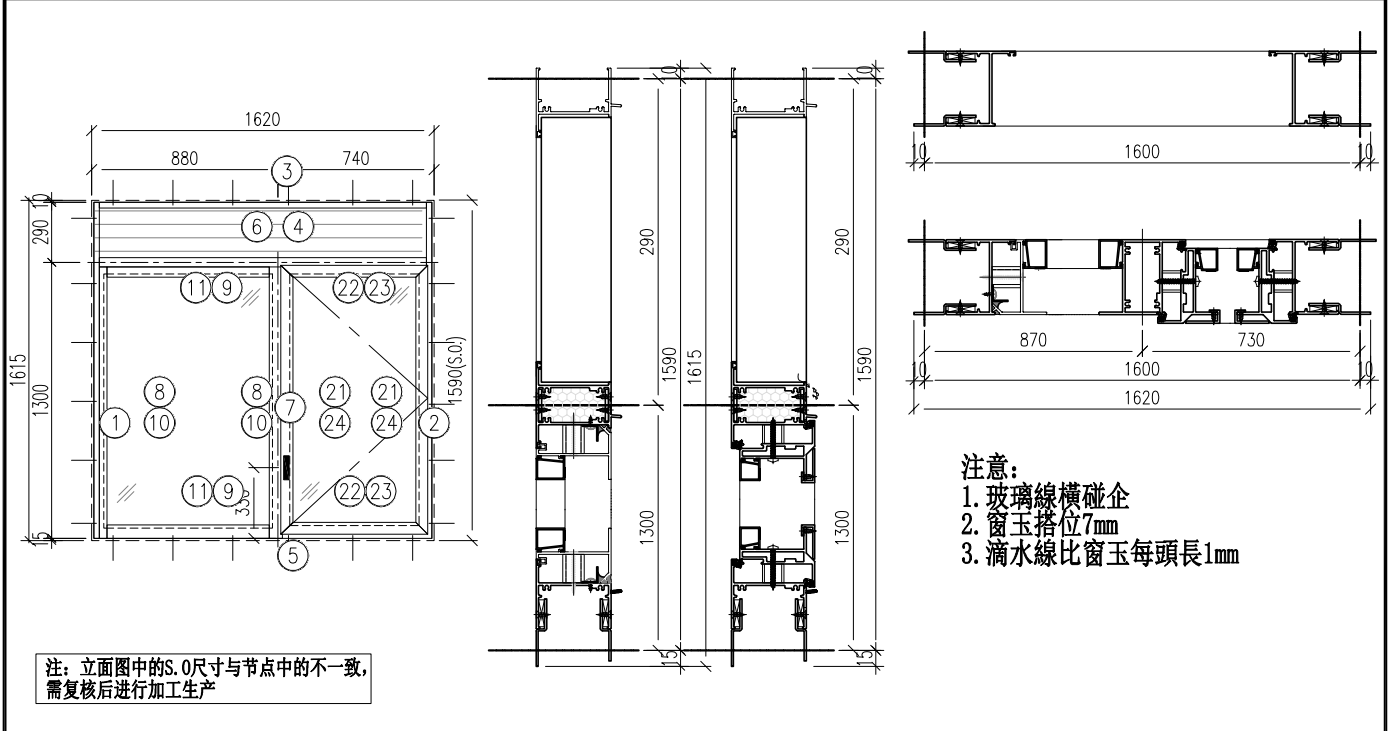

- 注意：  
 1. 玻璃線橫碰企  
 2. 窗玉搭位7mm  
 3. 滴水線比窗玉每頭長1mm

序號	料號	名稱	出筍	長度	支/幅	加工說明	加工細則				
1	X86210A	70生邊企	直口	1615	1	X86210A -01L -02	頂底留__mm				
	AZ70	鋁摺件		1615	1	AZ70 -01 -02A	頂底留__mm				
	AZ70	鋁摺件		1615	1	AZ70 -01 -02B	企料底部開避位__mm				
2	X86210A	70生邊企	直口	1615	1	X86210A -01R -02	底橫料防水巴鋸去__mm				
	AZ70	鋁摺件		1615	1	AZ70 -01 -02A	水線孔在企料——頂底				
	AZ70	鋁摺件		1615	1	AZ70 -01 -02B	安裝扣碼				
3	X86014	70百葉頂橫	避位	1484	1	X86014 -01 -29	多點鎖芯型號：				
4	X86205A	70上生下生中橫	避位	1484	1	X86205A -02 -07	手柄型號：				
5	X86212A	70生底橫	避位	1474	1	X86212A -02 -01	限位撐型號：				
	AZ70	鋁摺件		1430	1	AZ70 -02 -08A	T窗最大開度：				
	AZ70	鋁摺件		1468	1	AZ70 -02 -08B	窗玉搭位數：7mm				
6	BP02	百葉鋁板		1464	1	BP02 -01 -09					
7	x86015	70中企	避位	1218.5	1	x86015 -01H -02					
8	X86263	反工拍線-企	直口	1212.5	1	X86263 -01H -01					
9	X86263	反工拍線-橫	直口	754.5	2	X86263 -01T -11					
10	X86201	70玻璃線-企	直口	1116.5	2	X86201 -01H -02					
11	X86201	70玻璃線-橫	直口	754.5	2	X86201 -01T -10					
窗玉用料											
21	X86198A	70窗玉企	45°	1226.5	2	X86198A -01H -01	窗款	寬度 (mm)	高度 (mm)	只/幅	撐長
22	X86198A	70窗玉橫	45°	656.5	2	X86198A -01T -11					
23	X86109	70玻璃線-企	直口	1114.5	2	X86109 -01H -01	SH	656.5	1226.5	1	
24	X86109	70玻璃線-橫	直口	580.9	2	X86109 -01T -11					
25	X20	生窗墊通	直口	17.5	10	X20 -02 -01					
26	X20	梗窗墊通	直口	26.5	10	X20 -02 -02					
27											
28											
29											
30											
							大圖版次	本圖版	-	-	
							-	日期	-	-	
							窗號	數量			
							-	- 幅			
							(W4/P)/T2	1 幅			
								幅			
								幅			
							圖號	(W4/P)/T2			

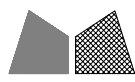

美特鋁質有限公司  
MIDI Aluminium Fabricator Ltd.

工程號	J-859	拆圖	LRA	2022.01.16
地盤	啟德站	復核		
顏色	—	批准	—	—

名稱 啟德站

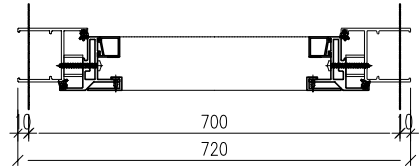
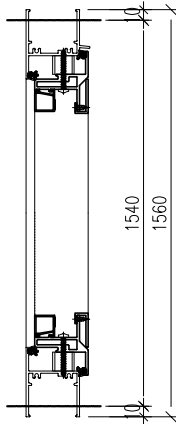
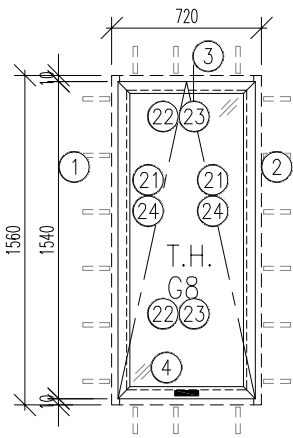

- 注意：  
 1. 玻璃線橫碰企  
 2. 窗玉搭位7mm  
 3. 滴水線比窗玉每頭長1mm

序號	料號	名稱	出筍	長度	支/幅	加工說明	加工細則				
1	X86010	50生邊企	直口	1560	1	X86010 -02L -01	頂底留 _ mm				
2	X86010	50生邊企	直口	1560	1	X86010 -02R -01	頂底留 _ mm				
3	X86012	50生頂橫	避位	644	1	X86012 -02 -01	企料底部開避位 _ mm				
4	X86013	50生底橫	避位	634	1	X86013 -01 -04	底橫料防水巴鋸去 _ mm				
5							水線孔在企料 — 頂 底				
6							安裝扣碼				
7							多點鎖芯型號:				
8							手柄型號:				
9							限位撐型號:				
10							T窗最大開度:				
11							窗玉搭位數: 7mm				
窗玉用料											
21	X86199A	50窗玉企	45°	1482	2	X86199A -01H -02	窗款	寬度 (mm)	高度 (mm)	只/幅	撐長
22	X86199A	50窗玉橫	45°	642	2	X86199A -01T -07					
23	X86200	50玻璃線-企	直口	1370	2	X86200 -01H -02	TH	642	1482	1	
24	X86200	50玻璃線-橫	直口	566.4	2	X86200 -01T -07					
25	X20	生窗墊通	直口	17.5	10	X20 -01 -01					
26											
27											
28											
29											
30											
							大圖版次	本圖版	-	-	
							-	日期	-	-	
							窗號		數量		
							-		- 幅		
							(W12/P)/T2		1 幅		
		幅									
		幅									
圖號		(W12/P)/T2									

 美特鋁質有限公司 MIDI Aluminium Fabricator Ltd.	工程號	J-859	拆圖	LRA	2022.01.16
	地盤	啟德站	復核		
名稱	啟德站	顏色	—	批准	—

注意：  
 1. 玻璃線橫碰企  
 2. 窗玉搭位7mm  
 3. 滴水線比窗玉每頭長1mm

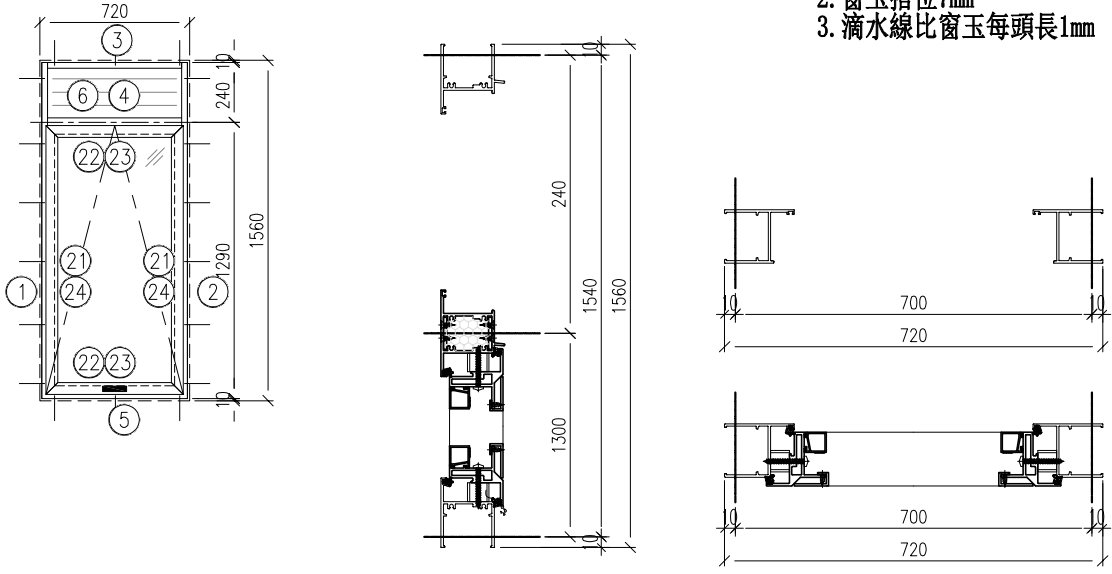

序號	料號	名稱	出筍	長度	支/幅	加工說明	加工細則				
1	X86010	50生邊企	直口	1560	1	X86010 -01L -11	頂底留__mm				
2	X86010	50生邊企	直口	1560	1	X86010 -01R -11	頂底留__mm				
3	X86012	50百叶頂橫	避位	644	1	X86012 -01 -06	企料底部開避位__mm				
4	X86204A	50上生下生中橫	避位	644	1	X86204A -01T -06	底橫料防水巴鋸去__mm				
5	X86013	50生底橫	避位	634	1	X86013 -01 -04	水線孔在企料——頂底				
6	BP01	百葉鋸板		624	1	BP01 -01 -14	安裝扣碼				
7							多點鎖芯型號:				
8							手柄型號:				
9							限位撐型號:				
10							T窗最大開度:				
11							窗玉搭位數: 7mm				
窗玉用料											
21	X86199A	50窗玉企	45°	1256.5	2	X86199A -01H -03	窗款	寬度 (mm)	高度 (mm)	只/幅	撐長
22	X86199A	50窗玉橫	45°	642	2	X86199A -01T -07					
23	X86200	50玻璃線-企	直口	1144.5	2	X86200 -01H -03	TH	642	1256.5	1	
24	X86200	50玻璃線-橫	直口	566.4	2	X86200 -01T -07					
25	X20	生窗墊通	直口	17.5	10	X20 -01 -01					
26											
27											
28											
29											
30											
							大圖版次	本圖版	-	-	
							-	日期	-	-	
							窗號		數量		
							(W1/P)/T6		1 幅		
圖號							(W1/P)/T6				

 美特鋁質有限公司 MIDI Aluminium Fabricator Ltd.	工程號	J-859	拆圖	LRA	2022.01.16
	地盤	啟德站	復核		
名稱	啟德站	顏色	—	批准	—

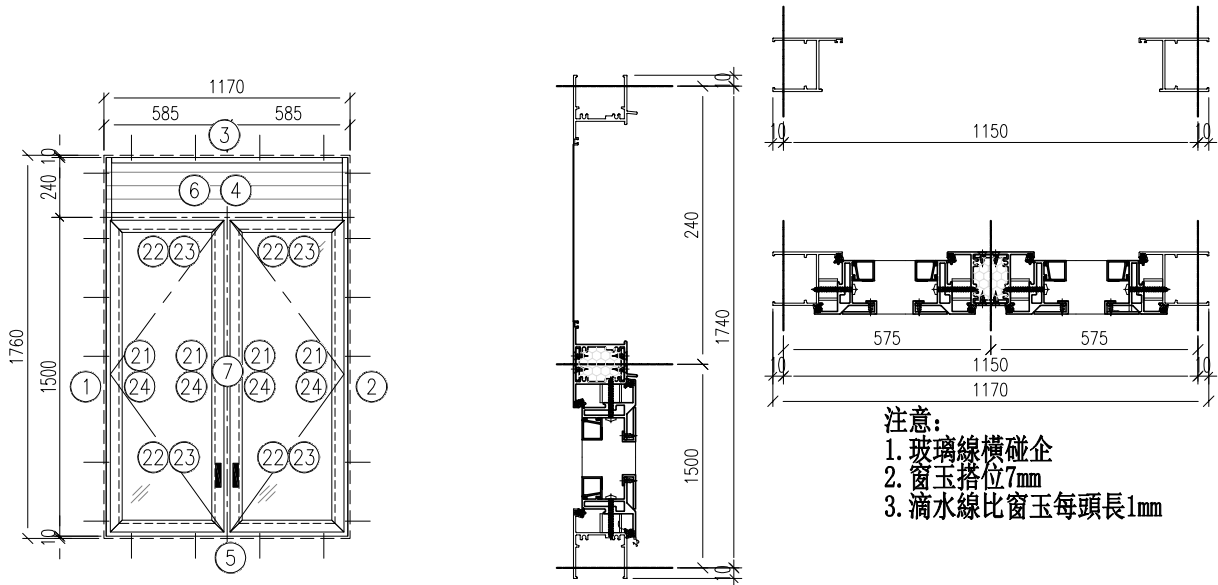

序號	料號	名稱	出筍	長度	支/幅	加工說明	加工細則							
1	X86010	50生邊企	直口	1760	1	X86010 -01L -12	頂底留 <u>    </u> mm							
2	X86010	50生邊企	直口	1760	1	X86010 -01R -12	頂底留 <u>    </u> mm							
3	X86012	50百叶頂橫	避位	1094	1	X86012 -01 -07	企料底部開避位 <u>    </u> mm							
4	X86204A	50上生下生中橫	避位	1094	1	X86204A -02T -01	底橫料防水巴鋸去 <u>    </u> mm							
5	X86013	50生底橫	避位	1084	1	X86013 -02 -01	水線孔在企料 <u>    </u> 頂底							
6	BP01	百葉鋁板		1074	1	BP01 -01 -15	安裝扣碼							
7	X86027A	50中企	避位	1448.5	1	X86027A -01H -01	多點鎖芯型號:							
8							手柄型號:							
9							限位撐型號:							
10							T窗最大開度:							
11							窗玉搭位數: 7mm							
12														
13														
14														
15														
窗玉用料														
21	X86199A	50窗玉企	45°	1456.5	4	X86199A -01H -05	窗款	寬度 (mm)	高度 (mm)	只/幅	撐長			
22	X86199A	50窗玉橫	45°	531.5	4	X86199A -01T -01								
23	X86200	50玻璃線-企	直口	1344.5	4	X86200 -01H -05								
24	X86200	50玻璃線-橫	直口	455.9	4	X86200 -01T -01								
25	X20	生窗墊通	直口	17.5	20	X20 -01 -01								
26							SH	531.5	1436.5	2				
27														
28														
29														
30														
							大圖版次		本圖版	-	-			
									日期	-	-			
							窗號						數量	
							-						- 幅	
							(W10/P)/T6						1 幅	
圖號							(W10/P)/T6							

 美特鋁質有限公司 MIDI Aluminium Fabricator Ltd.	工程號	J-859	拆圖	LRA	2022.01.16
	地盤	啟德站	復核		
名稱	啟德站	顏色	—	批准	—

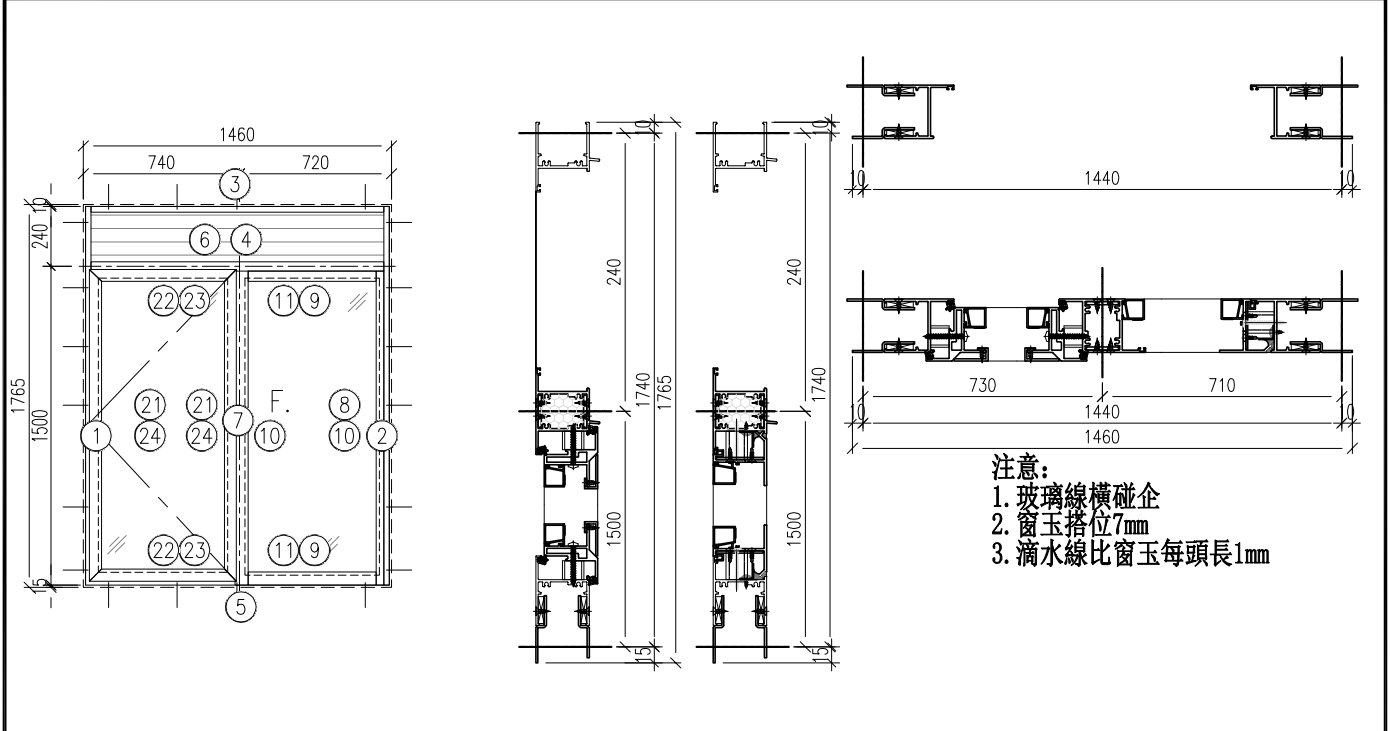

序號	料號	名稱	出筭	長度	支/幅	加工說明	加工細則				
1	X86010A	50生邊企	直口	1765	1	X86010A -01L -12	頂底留 <u>    </u> mm				
	AZ50	鋁摺件		1765	1	AZ50 -01 -03A	頂底留 <u>    </u> mm				
	AZ50	鋁摺件		1765	1	AZ50 -01 -03B	企料底部開避位 <u>    </u> mm				
2	X86010A	50生邊企	直口	1765	1	X86010A -01R -12	底橫料防水巴鋸去 <u>    </u> mm				
	AZ50	鋁摺件		1765	1	AZ50 -01 -03A	水線孔在企料 <u>    </u> 頂底				
	AZ50	鋁摺件		1765	1	AZ50 -01 -03B	安裝扣碼				
3	X86012	50百叶頂橫	避位	1324	1	X86012 -01 -08	多點鎖芯型號:				
4	X86204A	50上生下生中橫	避位	1324	1	X86204A -02T -02	手柄型號:				
5	X86213A	50生底橫	避位	1314	1	X86213A -02 -01	限位撐型號:				
	AZ50	鋁摺件		1270	1	AZ50 -02 -03A	T窗最大開度:				
	AZ50	鋁摺件		1308	1	AZ50 -02 -03B	窗玉搭位數: 7mm				
6	BP01	百葉鋁板		1304	1	BP01 -01 -16					
7	X86028A	50中企	避位	1418.5	1	X86028A -01H -01					
8	X86209A	反工拍線-企	直口	1412.5	1	X86209A -01H -01					
	X86209A	反工拍線-橫	直口	594.5	1	X86209A -01T -01L					
9	X86209A	反工拍線-橫	直口	594.5	1	X86209A -01T -01R					
10	X86200	50玻璃線-企	直口	1316.5	2	X86200 -02H -01					
11	X86200	50玻璃線-橫	直口	594.5	2	X86200 -02T -01					
窗玉用料											
21	X86199A	50窗玉企	45°	1426.5	2	X86199A -01H -04	窗款	寬度 (mm)	高度 (mm)	只/幅	撐長
22	X86199A	50窗玉橫	45°	656.5	2	X86199A -01T -08	SH	656.5	1426.5	1	
23	X86200	50玻璃線-企	直口	1314.5	2	X86200 -01H -04					
24	X86200	50玻璃線-橫	直口	580.9	2	X86200 -01T -08					
25	X20	生窗墊通	直口	17.5	10	X20 -01 -01					
26	X20	梗窗墊通	直口	24.5	10	X20 -01 -02					
27											
28											
29											
30											
							大圖版次	本圖版	-	-	
							-	日期	-	-	
							窗號	數量			
							-	- 幅			
							(W11/P)/T6	1 幅			
								幅			
								幅			
							圖號	(W11/P)/T6			

 美特鋁質有限公司 MIDI Aluminium Fabricator Ltd.	工程號	J-859	拆圖	LRA	2022.01.16
	地盤	啟德站	復核		
名稱	啟德站	顏色	—	批准	—

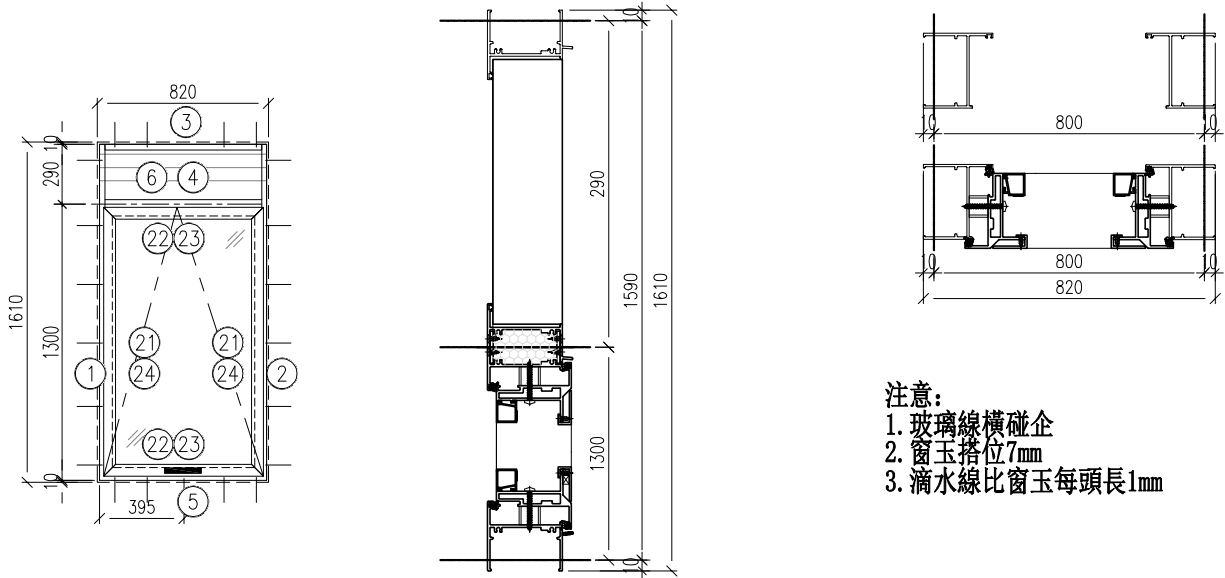

- 注意:
1. 玻璃線橫碰企
  2. 窗玉搭位7mm
  3. 滴水線比窗玉每頭長1mm

序號	料號	名稱	出筭	長度	支/幅	加工說明	加工細則					
1	X86003	70生邊企	直口	1610	1	X86003 -02L -01	頂底留 <u>    </u> mm					
2	X86003	70生邊企	直口	1610	1	X86003 -02R -01	頂底留 <u>    </u> mm					
3	X86014	70百叶頂橫	避位	744	1	X86014 -01 -16	企料底部開避位 <u>    </u> mm					
4	X86205A	70上生下生中橫	避位	744	1	X86205A -01 -13	底橫料防水巴鋸去 <u>    </u> mm					
5	X86022	70生底橫	避位	734	1	X86022 -01 -06	水線孔在企料 <u>    </u> 頂底					
6	BP02	百葉鋁板		724	1	BP02 -01 -10	安裝扣碼					
7							多點鎖芯型號:					
8							手柄型號:					
9							限位撐型號:					
10							T窗最大開度:					
11							窗玉搭位數: 7mm					
12												
13												
14												
15												
窗玉用料												
21	X86198A	70窗玉企	45°	1256.5	2	X86198A -01H -03	窗款	寬度 (mm)	高度 (mm)	只/幅	撐長	
22	X86198A	70窗玉橫	45°	742	2	X86198A -01T -16						
23	X86109	70玻璃線-企	直口	1144.5	2	X86109 -01H -03	TH	742	1256.5	1		
24	X86109	70玻璃線-橫	直口	666.4	2	X86109 -01T -16						
25	X20	生窗墊通	直口	17.5	10	X20 -02 -01						
26												
27												
28												
29												
30												
							大圖版次		本圖版		-	-
							-		日期		-	-
							窗 號				數量	
							-				- 幅	
							(W1/P)/T3				1 幅	
											幅	
											幅	
							圖號		(W1/P)/T3			

 美特鋁質有限公司 MIDI Aluminium Fabricator Ltd.	工程號	J-859	拆圖	LRA	2022.01.16
	地盤	啟德站	復核		
名稱	啟德站	顏色	—	批准	—

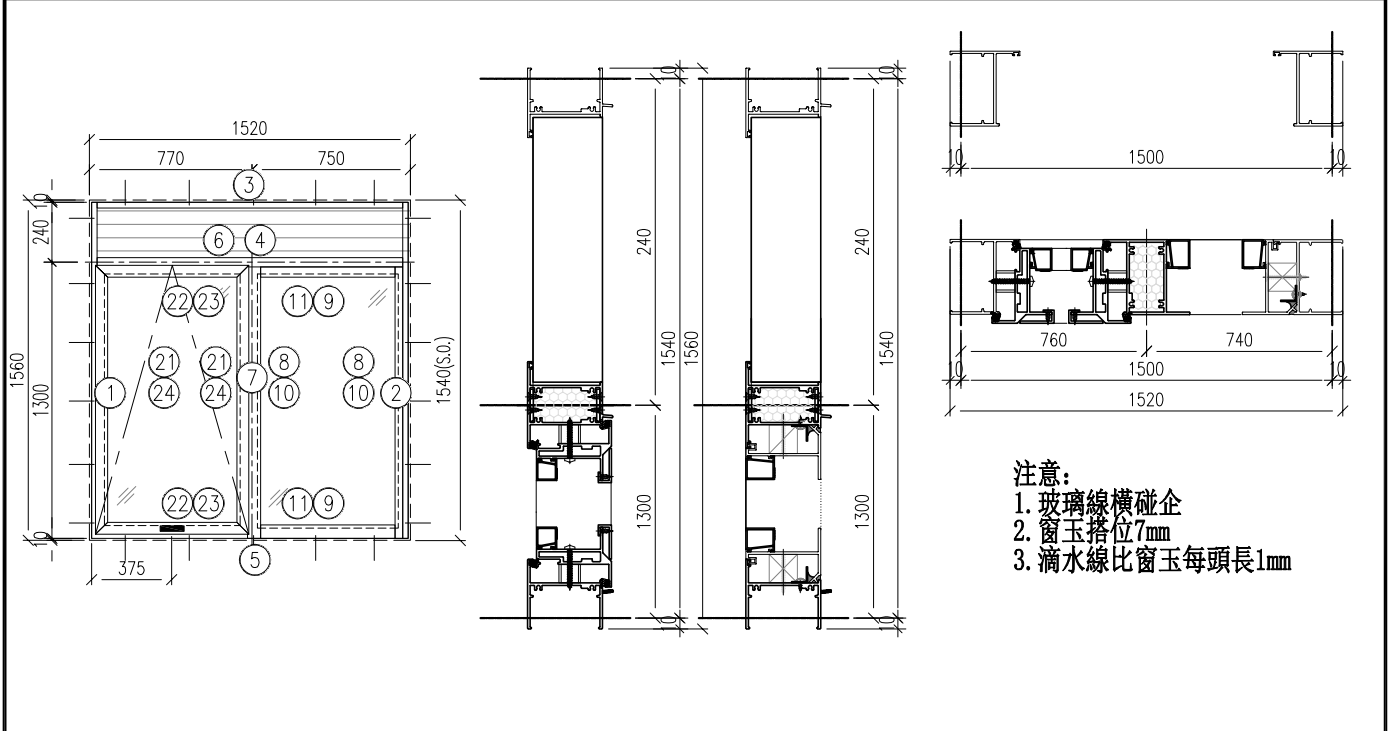

注意：  
 1. 玻璃線橫碰企  
 2. 窗玉搭位7mm  
 3. 滴水線比窗玉每頭長1mm

序號	料號	名稱	出筍	長度	支/幅	加工說明	加工細則					
1	X86003	70生邊企	直口	1560	1	X86003 -02L -11	頂底留 <u>    </u> mm					
2	X86003	70生邊企	直口	1560	1	X86003 -02R -11	頂底留 <u>    </u> mm					
3	X86014	70百叶頂橫	避位	1444	1	X86014 -01 -28	企料底部開避位 <u>    </u> mm					
4	X86205A	70上生下生中橫	避位	1444	1	X86205A -02 -06	底橫料防水巴鋸去 <u>    </u> mm					
5	X86022	70生底橫	避位	1434	1	X86022 -02 -07	水線孔在企料 <u>    </u> 頂底					
6	BP02	百葉鋁板		1424	1	BP02 -01 -45	安裝扣碼					
7	x86015	70中企	避位	1248.5	1	x86015 -01H -01	多點鎖芯型號:					
8	X86263	反工拍線-企	直口	1242.5	1	X86263 -01H -02	手柄型號:					
9	X86263	反工拍線-橫	直口	654.5	2	X86263 -01T -08	限位撐型號:					
10	X86201	70玻璃線-企	直口	1146.5	2	X86201 -01H -03	T窗最大開度:					
11	X86201	70玻璃線-橫	直口	654.5	2	X86201 -01T -09	窗玉搭位數: 7mm					
12												
13												
14												
15												
窗玉用料												
21	X86198A	70窗玉企	45°	1256.5	2	X86198A -01H -03	窗款	寬度 (mm)	高度 (mm)	只/幅	撐長	
22	X86198A	70窗玉橫	45°	716.5	2	X86198A -01T -15						
23	X86109	70玻璃線-企	直口	1144.5	2	X86109 -01H -03	TH	716.5	1256.5	1		
24	X86109	70玻璃線-橫	直口	640.9	2	X86109 -01T -15						
25	X20	生窗墊通	直口	17.5	10	X20 -02 -01						
26	X20	梗窗墊通	直口	26.5	10	X20 -02 -02						
27												
28												
29												
30												
							大圖版次		本圖版		-	-
									日期		-	-
							窗 號				數量	
							-				- 幅	
							(W3/P)/T5				1 幅	
											幅	
											幅	
							圖號		(W3/P)/T5			

 美特鋁質有限公司 MIDI Aluminium Fabricator Ltd.	工程號	J-859	拆圖	LRA	2022.01.16
	地盤	啟德站	復核		
名稱	啟德站	顏色	—	批准	—

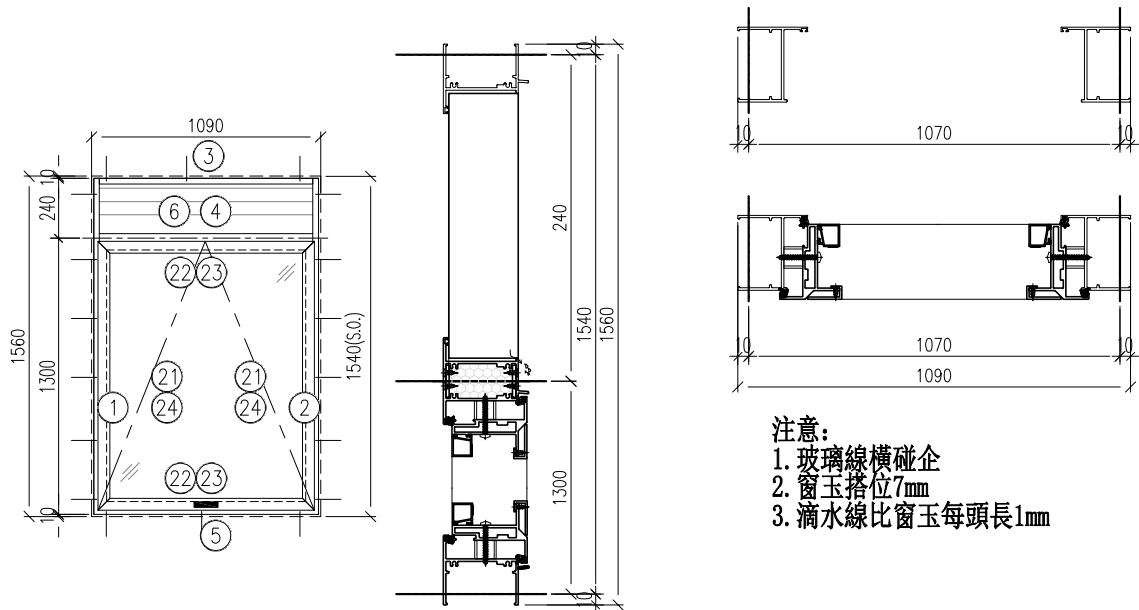

序號	料號	名稱	出筍	長度	支/幅	加工說明	加工細則					
1	X86003	70生邊企	直口	1560	1	X86003 -02L -11	頂底留 <u>    </u> mm					
2	X86003	70生邊企	直口	1560	1	X86003 -02R -11	頂底留 <u>    </u> mm					
3	X86014	70百叶頂橫	避位	1014	1	X86014 -01 -21	企料底部開避位 <u>    </u> mm					
4	X86205A	70上生下生中橫	避位	1014	1	X86205A -01 -18	底橫料防水巴鋸去 <u>    </u> mm					
5	X86022	70生底橫	避位	1004	1	X86022 -01 -10	水線孔在企料 <u>    </u> 頂底					
6	BP02	百葉鋁板		994	1	BP02 -01 -43	安裝扣碼					
7							多點鎖芯型號:					
8							手柄型號:					
9							限位撐型號:					
10							T窗最大開度:					
11							窗玉搭位數: 7mm					
12												
13												
14												
15												
窗玉用料												
21	X86198A	70窗玉企	45°	1256.5	2	X86198A -01H -03	窗款	寬度 (mm)	高度 (mm)	只/幅	撐長	
22	X86198A	70窗玉橫	45°	1012	2	X86198A -01T -24						
23	X86109	70玻璃線-企	直口	1144.5	2	X86109 -01H -03	TH	1012	1256.5	1		
24	X86109	70玻璃線-橫	直口	936.4	2	X86109 -01T -24						
25	X20	生窗墊通	直口	17.5	10	X20 -02 -01						
26												
27												
28												
29												
30												
							大圖版次		本圖版		-	-
									日期		-	-
							窗 號				數量	
							-				- 幅	
							(W4/P)/T5				1 幅	
											幅	
											幅	
							圖號		(W4/P)/T5			

 美特鋁質有限公司 MIDI Aluminium Fabricator Ltd.	工程號	J-859	拆圖	LRA	2022.01.16
	地盤	啟德站	復核		
名稱	啟德站	顏色	—	批准	—

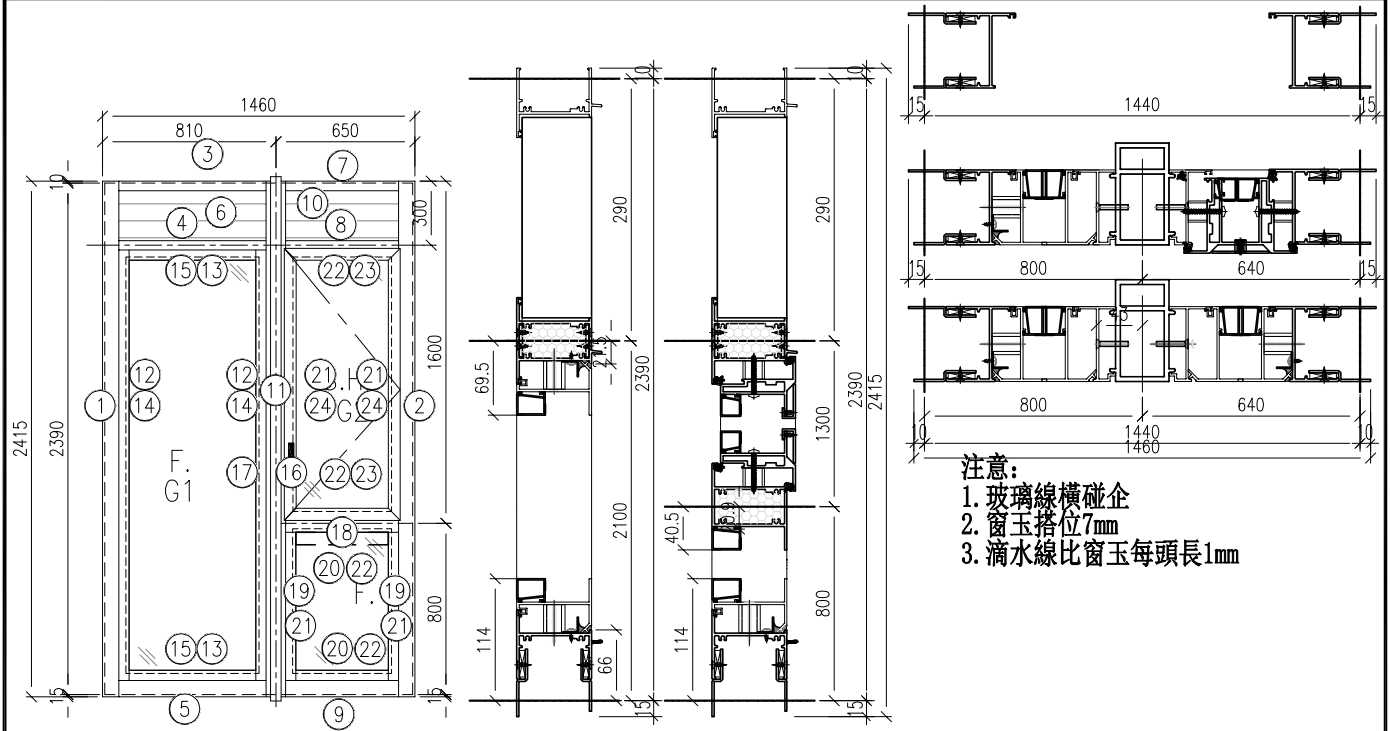

- 注意:
1. 玻璃線橫碰企
  2. 窗玉搭位7mm
  3. 滴水線比窗玉每頭長1mm

序號	料號	名稱	出筍	長度	支/幅	加工說明	加工細則			
1	X86210A	70生邊企	直口	2415	1	X86210A -01L -04	頂底留 <u>    </u> mm			
	AZ70	鋁摺件		2415	1	AZ70 -01 -04A	頂底留 <u>    </u> mm			
	AZ70	鋁摺件		2415	1	AZ70 -01 -04B	企料底部開避位 <u>    </u> mm			
2	X86210A	70生邊企	直口	2415	1	X86210A -02R -01	底橫料防水巴鋸去 <u>    </u> mm			
	AZ70	鋁摺件		2415	1	AZ70 -01 -04A	水線孔在企料 <u>    </u> 頂底			
	AZ70	鋁摺件		2415	1	AZ70 -01 -04B	安裝扣碼			
3	X86014	70百叶頂橫	避位	704	1	X86014 -01 -14	多點鎖芯型號:			
4	X86205A	70上生下生中橫	避位	704	1	X86205A -01 -11	手柄型號:			
5	X86212A	70生底橫	避位	694	1	X86212A -01 -07	限位撐型號:			
	AZ70	鋁摺件		650	1	AZ70 -02 -06A	T窗最大開度:			
	AZ70	鋁摺件		688	1	AZ70 -02 -06B	窗玉搭位數: 7mm			
6	BP02	百葉鋁板		684	1	BP02 -01 -13				
7	X86014	70百叶頂橫	避位	544	1	X86014 -01 -05				
8	X86205A	70上生下生中橫	避位	544	1	X86205A -01 -03				
9	X86212A	70生底橫	避位	534	1	X86212A -01 -03				
	AZ70	鋁摺件		490	1	AZ70 -02 -03A				
	AZ70	鋁摺件		528	1	AZ70 -02 -03B				
10	BP02	百葉鋁板		524	1	BP02 -01 -14				
11	X86008	70拼通	直口	2450	1	X86008 -01 -01				
12	X86263	反工拍線-企	直口	2012.5	2	X86263 -01H -03				
13	X86263	反工拍線-橫	直口	714.5	2	X86263 -01T -10				
14	X86201	70玻璃線-企	直口	1916.5	2	X86201 -01H -04				
15	X86201	70玻璃線-橫	直口	631	2	X86201 -01T -08				
16	X86007	70生夾企	直口	2415	1	X86007 -02L -01				
17	X86007	70生夾企	直口	2415	1	X86007 -01R -03				
18	X86015	70上生下梗中橫	避位	544	1	X86015 -01T -01				
19	X86263	反工拍線-企	直口	713	2	X86263 -01T -09				
20	X86263	反工拍線-橫	直口	471	2	X86263 -01T -05				
21	X86201	70玻璃線-企	直口	645.5	2	X86201 -01H -01				
22	X86201	70玻璃線-橫	直口	471	2	X86201 -01T -05				
23										
窗玉用料							大圖版次			
51	X86198A	70窗玉企	45°	1571	2	X86198A -01H -08	本圖版		-	-
52	X86198A	70窗玉橫	45°	566.5	2	X86198A -01T -05	日期		-	-
53	X86109	70玻璃線-企	直口	1459	2	X86109 -01H -08	窗 號			
54	X86109	70玻璃線-橫	直口	490.9	2	X86109 -01T -05	數量			
55	X20	生窗墊通	直口	17.5	10	X20 -02 -01	- 幅			
56	X20	梗窗墊通	直口	26.5	20	X20 -02 -02	(W5/P)/T5			
57							1 幅			
58							幅			
59							幅			
60							圖號 (W5/P)/T5			



美特鋁質 有限公司  
MIDI Aluminium Fabricator Ltd.

工程號	J-859	拆圖	LRA	2022.01.16
地 盤	啟德站	復核		
顏 色	—	批准	—	—

名稱 啟德站

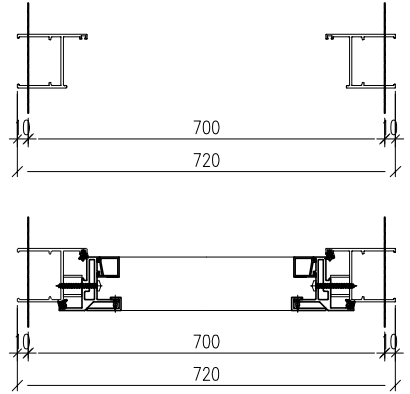
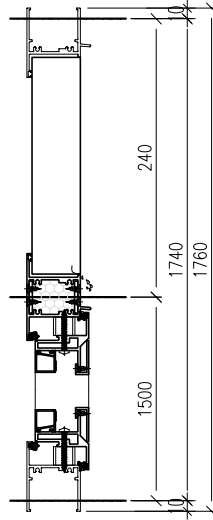
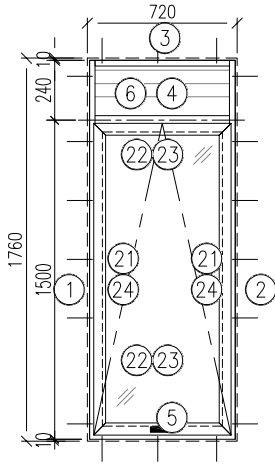

- 注意:
1. 玻璃線橫碰企
  2. 窗玉搭位7mm
  3. 滴水線比窗玉每頭長1mm

序號	料號	名稱	出筍	長度	支/幅	加工說明	加工細則				
1	X86010	50生邊企	直口	1760	1	X86010 -01L -12	頂底留 <u>    </u> mm				
2	X86010	50生邊企	直口	1760	1	X86010 -01R -12	頂底留 <u>    </u> mm				
3	X86012	50百叶頂橫	避位	644	1	X86012 -01 -06	企料底部開避位 <u>    </u> mm				
4	X86204A	50上生下生中橫	避位	644	1	X86204A -01T -06	底橫料防水巴鋸去 <u>    </u> mm				
5	X86013	50生底橫	避位	631	1	X86013 -01 -01	水線孔在企料 <u>    </u> 頂 底				
6	BP01	百葉鋁板		624	1	BP01 -01 -14	安裝扣碼				
7							多點鎖芯型號:				
8							手柄型號:				
9							限位撐型號:				
10							T窗最大開度:				
11							窗玉搭位數: 7mm				
窗玉用料											
21	X86199A	50窗玉企	45°	1456.5	2	X86199A -01H -05	窗款	寬度 (mm)	高度 (mm)	只/幅	撐長
22	X86199A	50窗玉橫	45°	642	2	X86199A -01T -07					
23	X86200	50玻璃線-企	直口	1344.5	2	X86200 -01H -05	TH	642	1456.5	1	
24	X86200	50玻璃線-橫	直口	566.4	2	X86200 -01T -07					
25	X20	生窗墊通	直口	17.5	10	X20 -01 -01					
26											
27											
28											
29											
30											
							大圖版次	本圖版	-	-	
								日期	-	-	
							窗 號	數量			
							-	- 幅			
							(W7a/P)/T5	1 幅			
								幅			
							圖號	(W7a/P)/T5			
								幅			

 美特鋁質有限公司 MIDI Aluminium Fabricator Ltd.	工程號	J-859	拆圖	LRA	2022.01.16
	地盤	啟德站	復核		
名稱	啟德站	顏色	—	批准	—

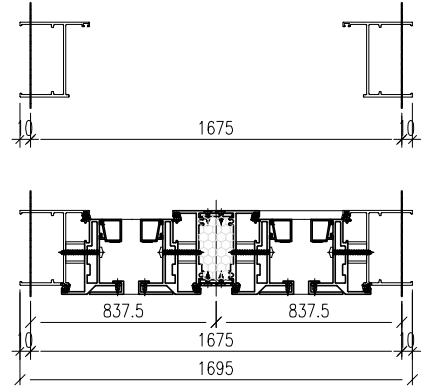
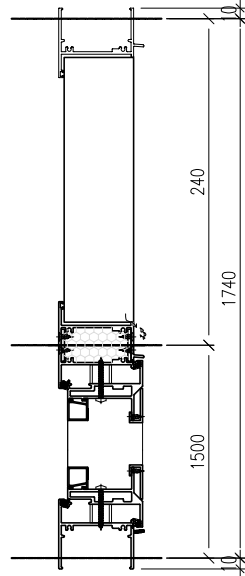
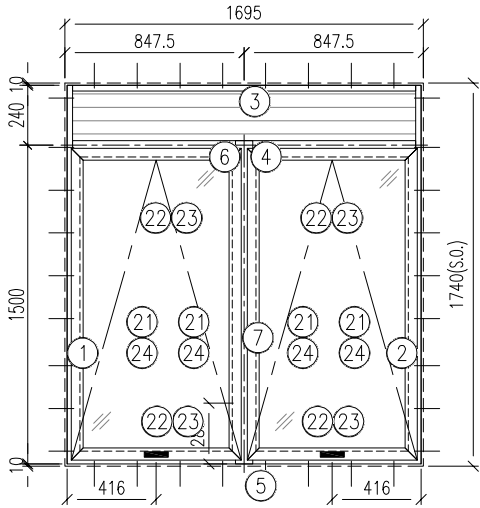

- 注意:
1. 玻璃線橫碰企
  2. 窗玉搭位7mm
  3. 滴水線比窗玉每頭長1mm

序號	料號	名稱	出筍	長度	支/幅	加工說明	加工細則					
1	X86003	70生邊企	直口	1760	1	X86003 -02L -12	頂底留 <u>    </u> mm					
2	X86003	70生邊企	直口	1760	1	X86003 -02R -12	頂底留 <u>    </u> mm					
3	X86014	70百叶頂橫	避位	1619	1	X86014 -01 -30	企料底部開避位 <u>    </u> mm					
4	X86205A	70上生下生中橫	避位	1619	1	X86205A -02 -09	底橫料防水巴鋸去 <u>    </u> mm					
5	X86022	70生底橫	避位	1609	1	X86022 -02 -09	水線孔在企料 <u>    </u> 頂底					
6	BP02	百葉鋁板		1599	1	BP02 -01 -46	安裝扣碼					
7	X86206A	70中企	避位	1448.5	1	X86206A -01H -01	多點鎖芯型號:					
8							手柄型號:					
9							限位撐型號:					
10							T窗最大開度:					
11							窗玉搭位數: 7mm					
12												
13												
14												
15												
窗玉用料												
21	X86198A	70窗玉企	45°	1456.5	4	X86198A -01H -05	窗款	寬度 (mm)	高度 (mm)	只/幅	撐長	
22	X86198A	70窗玉橫	45°	794	4	X86198A -01T -20						
23	X86109	70玻璃線-企	直口	1344.5	4	X86109 -01H -05	SH	794	1456.5	2		
24	X86109	70玻璃線-橫	直口	718.4	4	X86109 -01T -20						
25	X20	生窗墊通	直口	17.5	20	X20 -02 -01						
26												
27												
28												
29												
30												
							大圖版次		本圖版		-	-
									日期		-	-
							窗 號				數量	
							-				- 幅	
							(W8a/P)/T5				1 幅	
											幅	
											幅	
							圖號		(W8a/P)/T5			

 美特鋁質有限公司 MIDI Aluminium Fabricator Ltd.	工程號	J-859	拆圖	LRA	2022.01.16
	地盤	啟德站	復核		
名稱	啟德站	顏色	—	批准	—

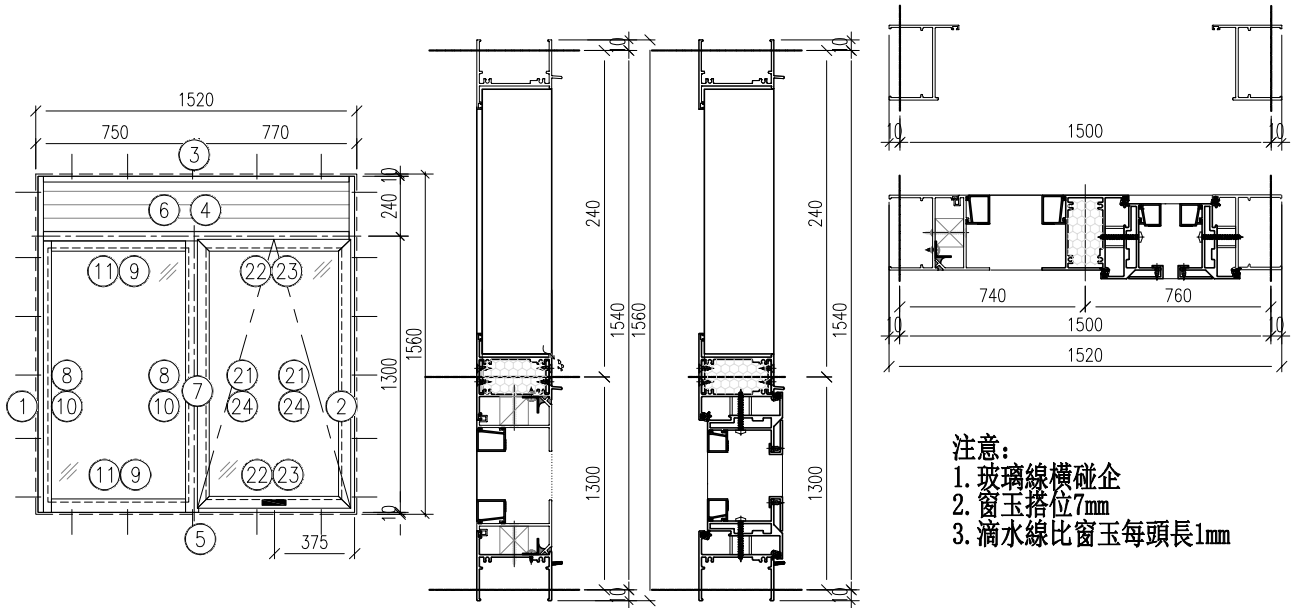

- 注意:
1. 玻璃線橫碰企
  2. 窗玉搭位7mm
  3. 滴水線比窗玉每頭長1mm

序號	料號	名稱	出筍	長度	支/幅	加工說明	加工細則					
1	X86003	70生邊企	直口	1560	1	X86003 -02L -11	頂底留 <u>    </u> mm					
2	X86003	70生邊企	直口	1560	1	X86003 -02R -11	頂底留 <u>    </u> mm					
3	X86014	70百叶頂橫	避位	1444	1	X86014 -01 -13	企料底部開避位 <u>    </u> mm					
4	X86205A	70上生下生中橫	避位	1444	1	X86205A -02 -06A	底橫料防水巴鋸去 <u>    </u> mm					
5	X86022	70生底橫	避位	1434	1	X86022 -02 -07A	水線孔在企料 <u>    </u> 頂底					
6	BP02	百葉鋁板		1424	1	BP02 -01 -45	安裝扣碼					
7	x86015	70中企	避位	1248.5	1	x86015 -01H -01	多點鎖芯型號:					
8	X86263	反工拍線-企	直口	1242.5	1	X86263 -01H -02	手柄型號:					
9	X86263	反工拍線-橫	直口	654.5	2	X86263 -01T -08	限位撐型號:					
10	X86201	70玻璃線-企	直口	1146.5	2	X86201 -01H -03	T窗最大開度:					
11	X86201	70玻璃線-橫	直口	654.5	2	X86201 -01T -09	窗玉搭位數: 7mm					
12												
13												
14												
15												
窗玉用料												
21	X86198A	70窗玉企	45°	1256.5	2	X86198A -01H -03	窗款	寬度 (mm)	高度 (mm)	只/幅	撐長	
22	X86198A	70窗玉橫	45°	716.5	2	X86198A -01T -15						
23	X86109	70玻璃線-企	直口	1144.5	2	X86109 -01H -03	TH	716.5	1256.5	1		
24	X86109	70玻璃線-橫	直口	640.9	2	X86109 -01T -15						
25	X20	生窗墊通	直口	17.5	10	X20 -02 -01						
26	X20	梗窗墊通	直口	26.5	10	X20 -02 -02						
27												
28												
29												
30												
							大圖版次		本圖版		-	-
									日期		-	-
							窗號				數量	
							-				- 幅	
							(W3/P)/T6				1 幅	
											幅	
											幅	
							圖號		(W3/P)/T6			

 美特鋁質有限公司 MIDI Aluminium Fabricator Ltd.	工程號	J-859	拆圖	LRA	2022.01.16
	地盤	啟德站	復核		
名稱	啟德站	顏色	—	批准	—

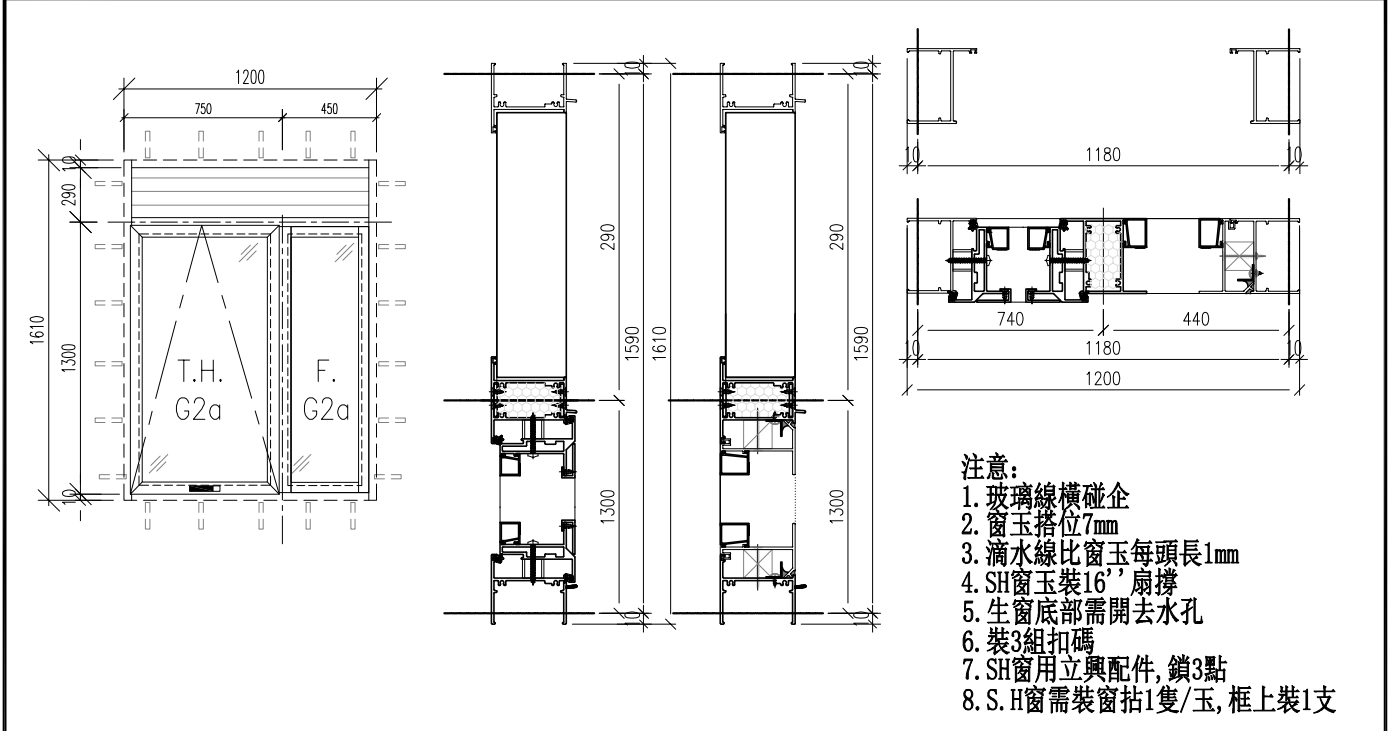

- 注意:
1. 玻璃線橫碰企
  2. 窗玉搭位7mm
  3. 滴水線比窗玉每頭長1mm
  4. SH窗玉裝16''扇撐
  5. 生窗底部需開去水孔
  6. 裝3組扣碼
  7. SH窗用立興配件, 鎖3點
  8. S.H窗需裝窗拈1隻/玉, 框上裝1支

序號	料號	名稱	出筍	長度	支/幅	加工說明	加工細則				
1	X86003	70生邊企	直口	1610	1	X86003 -02L -01	頂底留__mm				
2	X86003	70生邊企	直口	1610	1	X86003 -02R -01	頂底留__mm				
3	X86014	70百叶頂橫	避位	1124	1	X86014 -01 -33	企料底部開避位__mm				
4	X86205A	70上生下生中橫	避位	1124	1	X86205A -02 -13	底橫料防水巴鋸去__mm				
5	X86022	70生底橫	避位	1114	1	X86022 -02 -12	水線孔在企料——頂底				
6	BP02	百葉鋁板		1104	1	BP02 -01 -33	安裝扣碼				
7	x86015	70中企	避位	1248.5	1	x86015 -01H -01	多點鎖芯型號:				
8	X86263	反工拍線-企	直口	1242.5	1	X86263 -01H -02	手柄型號:				
9	X86263	反工拍線-橫	直口	354.5	2	X86263 -01T -15	限位撐型號:				
10	X86201	70玻璃線-企	直口	1146.5	2	X86201 -01H -03	T窗最大開度:				
11	X86201	70玻璃線-橫	直口	354.5	2	X86201 -01T -14	窗玉搭位數: 7mm				
12											
13											
14											
15											
窗玉用料											
21	X86198A	70窗玉企	45°	1256.5	2	X86198A -01H -03	窗款	寬度 (mm)	高度 (mm)	只/幅	撐長
22	X86198A	70窗玉橫	45°	696.5	2	X86198A -01T -27					
23	X86109	70玻璃線-企	直口	1144.5	2	X86109 -01H -03	SH	696.5	1256.5	1	16''
24	X86109	70玻璃線-橫	直口	620.9	2	X86109 -01T -27					
25	X20	生窗墊通	直口	17.5	10	X20 -02 -01					
26	X20	梗窗墊通	直口	26.5	10	X20 -02 -02					
27											
28											
29											
30											
							大圖版次		本圖版	-	-
									日期	-	-
							窗號		數量		
							-		- 幅		
(W4/P)/T6		21 幅									
		幅									
		幅									
圖號		(W4/P)/T6									

 <b>美特鋁質</b> 有限公司 MIDI Aluminium Fabricator Ltd.	工程號	J-859	拆圖	LRA	2022.01.16
	地盤	啟德站	復核		
名稱	啟德站	顏色	—	批准	—

注：立面图中的S.O尺寸与节点中的不一致，需复核后进行加工生产

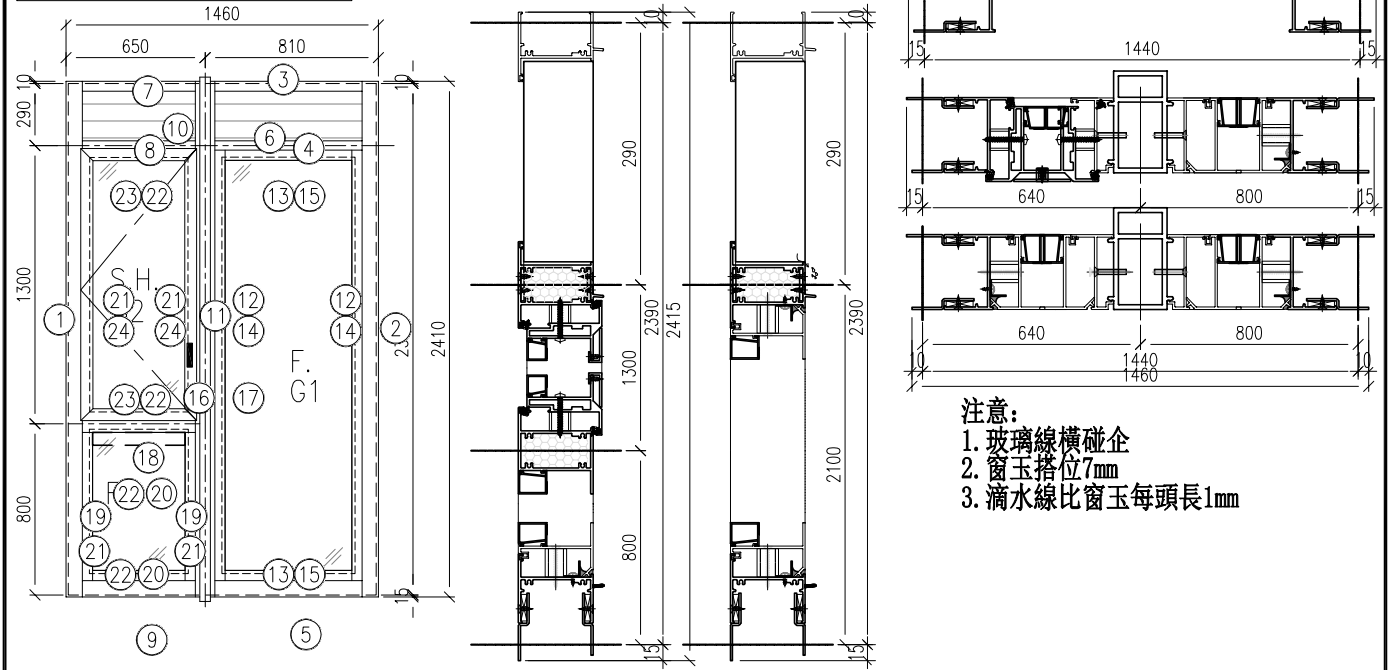

- 注意：  
 1. 玻璃線橫碰企  
 2. 窗玉搭位7mm  
 3. 滴水線比窗玉每頭長1mm

序號	料號	名稱	出筍	長度	支/幅	加工說明	加工細則			
1	X86210A	70生邊企	直口	2415	1	X86210A -02L -01	頂底留__mm			
	AZ70	鋁摺件		2415	1	AZ70 -01 -04A	頂底留__mm			
	AZ70	鋁摺件		2415	1	AZ70 -01 -04B	企料底部開避位__mm			
2	X86210A	70生邊企	直口	2415	1	X86210A -01R -04	底橫料防水巴鋸去__mm			
	AZ70	鋁摺件		2415	1	AZ70 -01 -04A	水線孔在企料——頂底			
	AZ70	鋁摺件		2415	1	AZ70 -01 -04B	安裝扣碼			
3	X86014	70百叶頂橫	避位	704	1	X86014 -01 -14	多點鎖芯型號：			
4	X86205A	70上生下生中橫	避位	704	1	X86205A -01 -11	手柄型號：			
5	X86212A	70生底橫	避位	694	1	X86212A -01 -07	限位撐型號：			
	AZ70	鋁摺件		650	1	AZ70 -02 -06A	T窗最大開度：			
	AZ70	鋁摺件		688	1	AZ70 -02 -06B	窗玉搭位數：7mm			
6	BP02	百葉鋁板		684	1	BP02 -01 -13				
7	X86014	70百叶頂橫	避位	524	1	X86014 -01 -04				
8	X86205A	70上生下生中橫	避位	524	1	X86205A -01 -02				
9	X86212A	70生底橫	避位	514	1	X86212A -01 -02				
	AZ70	鋁摺件		470	1	AZ70 -02 -02A				
	AZ70	鋁摺件		508	1	AZ70 -02 -02B				
10	BP02	百葉鋁板		504	1	BP02 -01 -18				
11	X86008	70拼通	直口	2450	1	X86008 -01 -01				
12	X86263	反工拍線-企	直口	2012.5	2	X86263 -01H -03				
13	X86263	反工拍線-橫	直口	714.5	2	X86263 -01T -10				
14	X86201	70玻璃線-企	直口	1916.5	2	X86201 -01H -04				
15	X86201	70玻璃線-橫	直口	631	2	X86201 -01T -08				
16	X86007	70生夾企	直口	2415	1	X86007 -01L -03				
17	X86007	70生夾企	直口	2415	1	X86007 -02R -01				
18	X86015	70上生下梗中橫	避位	544	1	X86015 -01T -01				
19	X86263	反工拍線-企	直口	713	2	X86263 -01T -09				
20	X86263	反工拍線-橫	直口	471	2	X86263 -01T -05				
21	X86201	70玻璃線-企	直口	645.5	2	X86201 -01H -01				
22	X86201	70玻璃線-橫	直口	471	2	X86201 -01T -05				
23										
窗玉用料										
51	X86198A	70窗玉企	45°	1571	2	X86198A -01H -08				
52	X86198A	70窗玉橫	45°	566.5	2	X86198A -01T -05				
53	X86109	70玻璃線-企	直口	1459	2	X86109 -01H -08				
54	X86109	70玻璃線-橫	直口	490.9	2	X86109 -01T -05				
55	X20	生窗墊通	直口	17.5	10	X20 -02 -01				
56	X20	梗窗墊通	直口	26.5	20	X20 -02 -02				
57										
58										
59										
60										
大圖版次							本圖版	-	-	-
日期							-	-	-	-
窗號							數量			
-							-		幅	
(W5/P)/T6							1		幅	
									幅	
									幅	
圖號							(W5/P)/T6			

 美特鋁質有限公司 MIDI Aluminium Fabricator Ltd.	工程號	J-859	拆圖	LRA	2022.01.16
	地盤	啟德站	復核		
名稱	啟德站	顏色	—	批准	—

注意：  
 1. 玻璃線橫碰企  
 2. 窗玉搭位7mm  
 3. 滴水線比窗玉每頭長1mm

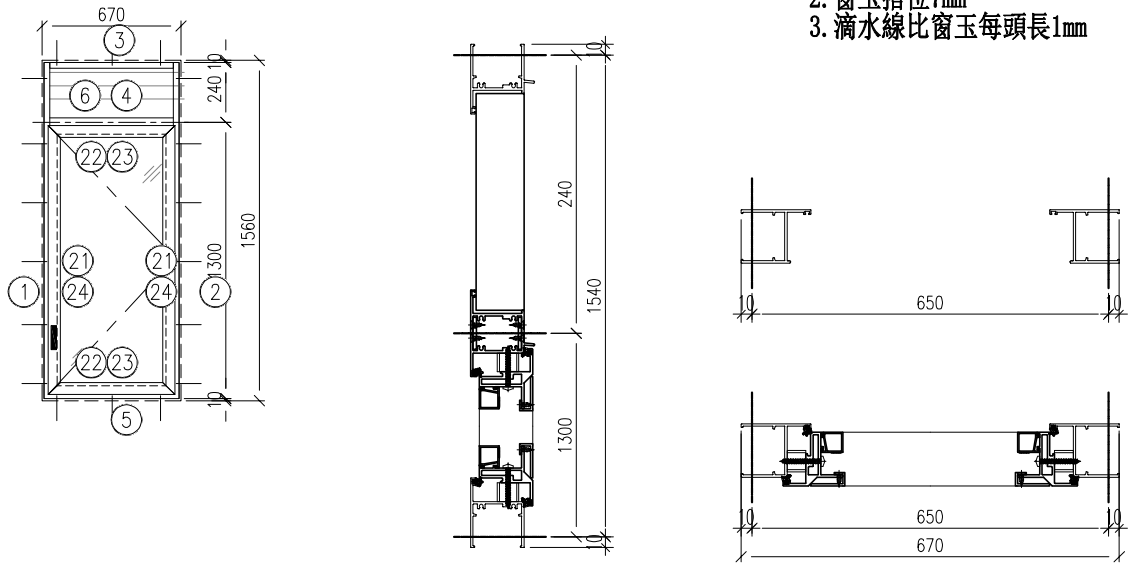

序號	料號	名稱	出筭	長度	支/幅	加工說明	加工細則					
1	X86010	50生邊企	直H	1560	1	X86010 -01L -11	頂底留__mm					
2	X86010	50生邊企	直H	1560	1	X86010 -01R -11	頂底留__mm					
3	X86012	50百叶頂橫	避位	594	1	X86012 -01 -02	企料底部開避位__mm					
4	X86204A	50上生下生中橫	避位	594	1	X86204A -01T -02	底橫料防水巴鋸去__mm					
5	X86013	50生底橫	避位	584	1	X86013 -01 -01	水線孔在企料——頂底					
6	BP01	百葉鋁板		574	1	BP01 -01 -12	安裝扣碼					
7							多點鎖芯型號:					
8							手柄型號:					
9							限位撐型號:					
10							T窗最大開度:					
11							窗玉搭位數: 7mm					
12												
13												
14												
15												
窗玉用料												
21	X86199A	50窗玉企	45°	1256.5	2	X86199A -01H -03	窗款	寬度 (mm)	高度 (mm)	只/幅	撐長	
22	X86199A	50窗玉橫	45°	592	2	X86199A -01T -03						
23	X86200	50玻璃線-企	直H	1144.5	2	X86200 -01H -03	SH	592	1256.5	1		
24	X86200	50玻璃線-橫	直H	516.4	2	X86200 -01T -03						
25	X20	生窗墊通	直H	17.5	10	X20 -01 -01						
26												
27												
28												
29												
30												
							大圖版次		本圖版		-	-
							-		日期		-	-
							窗號				數量	
							-				- 幅	
							(W6/P)/T8				1 幅	
											幅	
											幅	
							圖號		(W6/P)/T8			

 美特鋁質有限公司 MIDI Aluminium Fabricator Ltd.	工程號	J-859	拆圖	LRA	2022.01.16
	地盤	啟德站	復核		
名稱	啟德站	顏色	—	批准	—

注意：  
 1. 玻璃線橫碰企  
 2. 窗玉搭位7mm  
 3. 滴水線比窗玉每頭長1mm

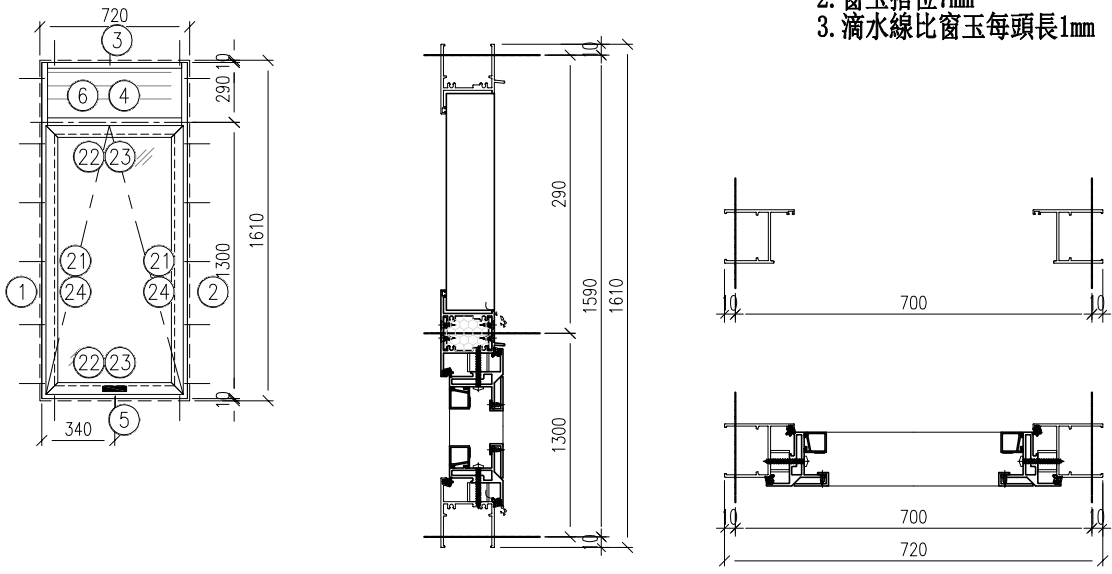

序號	料號	名稱	出筍	長度	支/幅	加工說明	加工細則				
1	X86010	50生邊企	直口	1610	1	X86010 -01L -01	頂底留— mm				
2	X86010	50生邊企	直口	1610	1	X86010 -01R -01	頂底留— mm				
3	X86012	50百叶頂橫	避位	644	1	X86012 -01 -06	企料底部開避位— mm				
4	X86204A	50上生下生中橫	避位	644	1	X86204A -01T -06	底橫料防水巴鋸去— mm				
5	X86013	50生底橫	避位	634	1	X86013 -01 -04	水線孔在企料—頂底				
6	BP01	百葉鋁板		624	1	BP01 -01 -06	安裝扣碼				
7							多點鎖芯型號:				
8							手柄型號:				
9							限位撐型號:				
10							T窗最大開度:				
11							窗玉搭位數: 7mm				
窗玉用料											
21	X86199A	50窗玉企	45°	1256.5	2	X86199A -01H -03	窗款	寬度 (mm)	高度 (mm)	只/幅	撐長
22	X86199A	50窗玉橫	45°	642	2	X86199A -01T -07					
23	X86200	50玻璃線-企	直口	1144.5	2	X86200 -01H -03	TH	642	1256.5	1	
24	X86200	50玻璃線-橫	直口	566.4	2	X86200 -01T -07					
25	X20	生窗墊通	直口	17.5	10	X20 -01 -01					
26											
27											
28											
29											
30											
							大圖版次	本圖版	-	-	
								日期	-	-	
							窗 號				數量
							(W5/P)/T9				1 幅
							-				- 幅
											幅
							圖號 (W4/P)/T7				

 美特鋁質有限公司 MIDI Aluminium Fabricator Ltd.	工程號	J-859	拆圖	LRA	2022.01.16
	地盤	啟德站	復核		
名稱	啟德站	顏色	—	批准	—

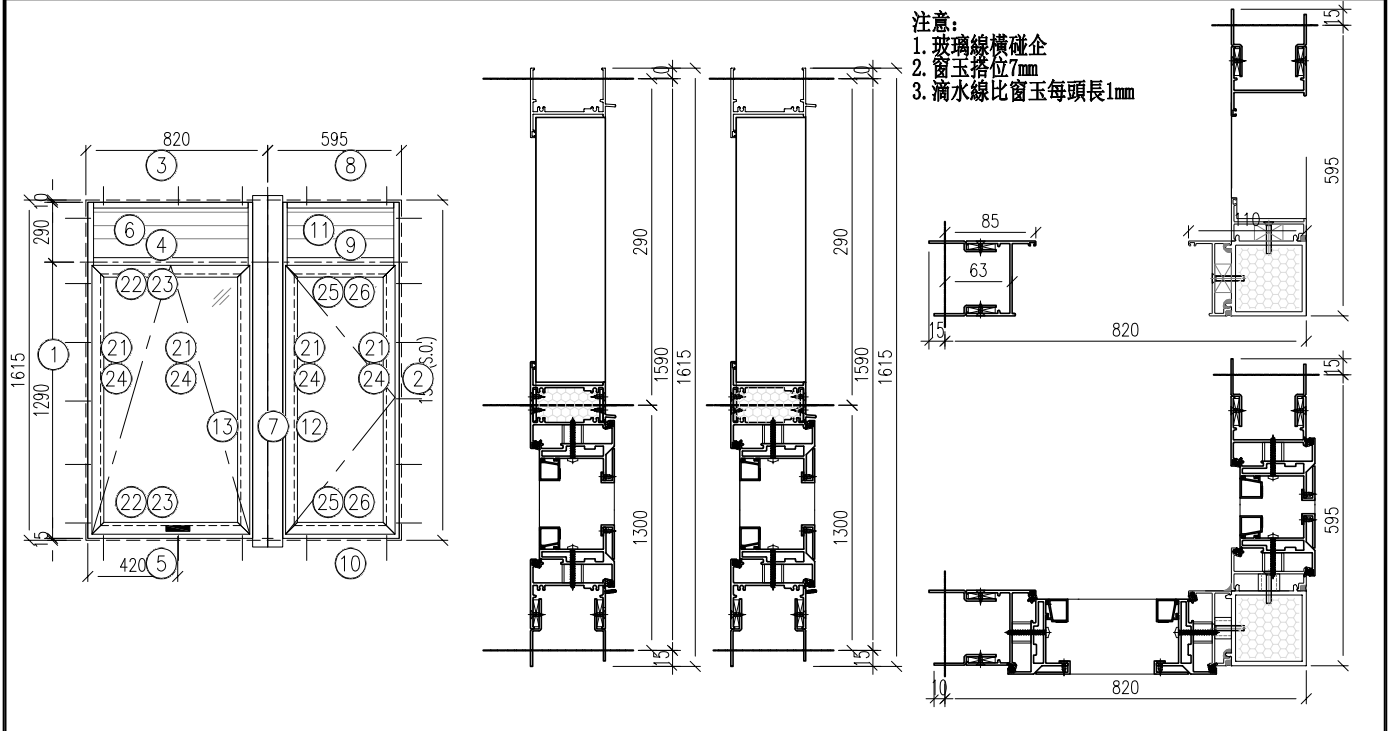

序號	料號	名稱	出筍	長度	支/幅	加工說明	加工細則				
1	X86210A	70生邊企	直口	1615	1	X86210A -01L -02	頂底留 <u>    </u> mm				
	AZ70	鋁摺件		1615	1	AZ70 -01 -02A					
	AZ70	鋁摺件		1615	1	AZ70 -01 -02B	頂底留 <u>    </u> mm				
2	X86210A	70生邊企	直口	1615	1	X86210A -01R -02					
	AZ70	鋁摺件		1615	1	AZ70 -01 -02A	企料底部開避位 <u>    </u> mm				
	AZ70	鋁摺件		1615	1	AZ70 -01 -02B					
3	X86014	70百叶頂橫	避位	679	1	X86014 -01 -42	底橫料防水巴鋸去 <u>    </u> mm				
4	X86205A	70上生下生中橫	避位	679	1	X86205A -01 -22					
5	X86212A	70生底橫	避位	669	1	X86212A -01 -12	水線孔在企料 <u>    </u> 頂底				
	AZ70	鋁摺件		625	1	AZ70 -02 -12A					
	AZ70	鋁摺件		663	1	AZ70 -02 -12B	安裝扣碼				
6	BP02	百葉鋁板		659	1	BP02 -01 -17					
7	X86009	90° 轉角通	直口	1650	1	X86009 -01 -01	多點鎖芯型號:				
8	X86011	70百叶頂橫	避位	451	1	X86011 -01 -11					
9	X86205A	70上生下生中橫	避位	454	1	X86205A -01 -21	手柄型號:				
10	X86212A	70生底橫	避位	441	1	X86212A -01 -11					
	AZ70	鋁摺件		400	1	AZ70 -02 -11A	限位撐型號:				
	AZ70	鋁摺件		438	1	AZ70 -02 -11B					
	BP02	百葉鋁板		434	1	BP02 -01 -48	T窗最大開度:				
11	X86007	70生夾企	直口	1615	1	X86007 -01L -02					
12	X86007	70生夾企	直口	1615	1	X86007 -01R -02	窗玉搭位數: 7mm				
13	X86007	70生夾企	直口	1615	1	X86007 -01R -02					
窗玉用料							窗款	寬度 (mm)	高度 (mm)	支/幅	撐長
21	X86198A	70窗玉企	45°	1226.5	1	X86198A -01H -01	TH	677	1226.5	1	
22	X86198A	70窗玉橫	45°	677	2	X86198A -01T -33					
23	X86109	70玻璃線-企	直口	1114.5	1	X86109 -01H -01	SH	452	1226.5	1	
24	X86109	70玻璃線-橫	直口	601.4	2	X86109 -01T -34					
25	X86198A	70窗玉橫	45°	452	2	X86198A -01T -31					
26	X86109	70玻璃線-橫	直口	376.4	2	X86109 -01T -31					
27	X20	生窗墊通	直口	17.5	20	X20 -02 -01					
28											
29											
30											
							大圖版次	本圖版	-	-	
								日期	-	-	
							窗號	數量			
							-	- 幅			
							(W1/P)/T7	1 幅			
							圖號	(W1/P)/T7			

 <b>美特鋁質</b> 有限公司 MIDI Aluminium Fabricator Ltd.	工程號	J-859	拆圖	LRA	2022.01.16
	地盤	啟德站	復核		
名稱	啟德站	顏色	—	批准	—

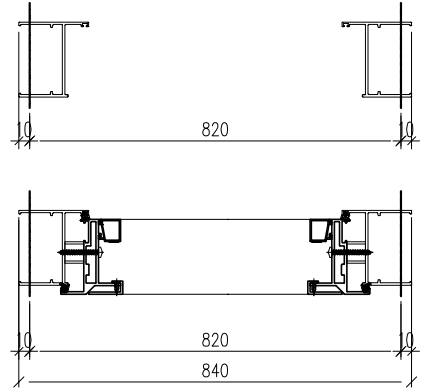
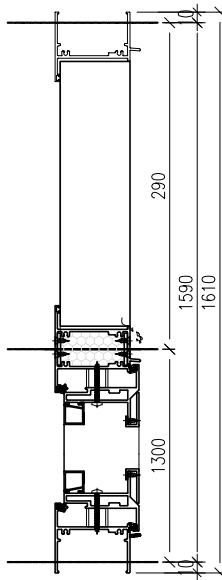
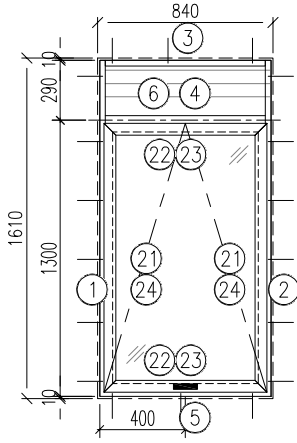

- 注意:
1. 玻璃線橫碰企
  2. 窗玉搭位7mm
  3. 滴水線比窗玉每頭長1mm

序號	料號	名稱	出筍	長度	支/幅	加工說明
1	X86003	70生邊企	直口	1610	1	X86003 -02L -01
2	X86003	70生邊企	直口	1610	1	X86003 -02R -01
3	X86014	70百叶頂橫	避位	764	1	X86014 -01 -17
4	X86205A	70上生下生中橫	避位	764	1	X86205A -01 -14
5	X86022	70生底橫	避位	754	1	X86022 -01 -07
6	BP02	百葉鋁板		744	1	BP02 -01 -21
7						
8						
9						
10						
11						
12						
13						
14						
15						
窗玉用料						
21	X86198A	70窗玉企	45°	1256.5	2	X86198A -01H -03
22	X86198A	70窗玉橫	45°	762	2	X86198A -01T -17
23	X86109	70玻璃線-企	直口	1144.5	2	X86109 -01H -03
24	X86109	70玻璃線-橫	直口	686.4	2	X86109 -01T -17
25	X20	生窗墊通	直口	17.5	10	X20 -02 -01
26						
27						
28						
29						
30						

加工細則			
頂底留	—	mm	
頂底留	—	mm	
企料底部開避位	—	mm	
底橫料防水巴鋸去	—	mm	
水線孔在企料	—	頂底	
安裝扣碼			
多點鎖芯型號:			
手柄型號:			
限位撐型號:			
T窗最大開度:			
窗玉搭位數:	7mm		
窗款	寬度 (mm)	高度 (mm)	只/幅 撐長
TH	762	1256.5	1 20'

大圖版次	本圖版	-	-
-	日期	-	-
窗號		數量	
-		- 幅	
(W2/P)/T7		1 幅	
		幅	
		幅	
圖號	(W2/P)/T7		

 美特鋁質有限公司 MIDI Aluminium Fabricator Ltd.	工程號	J-859	拆圖	LRA	2022.01.16
	地盤	啟德站	復核		
名稱	啟德站	顏色	—	批准	—

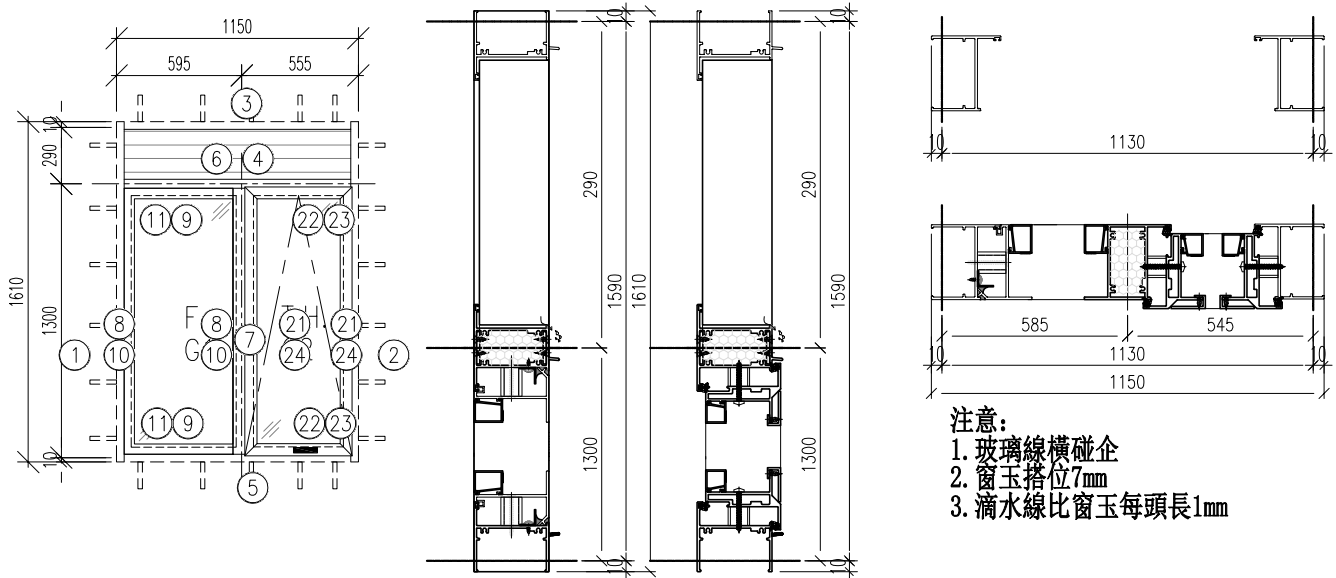

- 注意:
1. 玻璃線橫碰企
  2. 窗玉搭位7mm
  3. 滴水線比窗玉每頭長1mm

序號	料號	名稱	出筒	長度	支/幅	加工說明	加工細則				
1	X86003	70生邊企	直口	1610	1	X86003 -02L -01	頂底留 <u>    </u> mm				
2	X86003	70生邊企	直口	1610	1	X86003 -02R -01	頂底留 <u>    </u> mm				
3	X86014	70百叶頂橫	避位	1074	1	X86014 -01 -24	企料底部開避位 <u>    </u> mm				
4	X86205A	70上生下生中橫	避位	1074	1	X86205A -02 -03	底橫料防水巴鋸去 <u>    </u> mm				
5	X86022	70生底橫	避位	1064	1	X86022 -02 -03	水線孔在企料 <u>    </u> 頂底				
6	BP02	百葉鋁板		1054	1	BP02 -01 -22	安裝扣碼				
7	x86015	70中企	避位	1248.5	1	x86015 -01H -01	多點鎖芯型號:				
8	X86263	反工拍線-企	直口	1242.5	1	X86263 -01H -02	手柄型號:				
9	X86263	反工拍線-橫	直口	499.5	2	X86263 -01T -06	限位撐型號:				
10	X86201	70玻璃線-企	直口	1146.5	2	X86201 -01H -03	T窗最大開度:				
11	X86201	70玻璃線-橫	直口	499.5	2	X86201 -01T -06	窗玉搭位數: 7mm				
12											
13											
14											
15											
窗玉用料											
21	X86198A	70窗玉企	45°	1256.5	2	X86198A -01H -03	窗款	寬度 (mm)	高度 (mm)	只/幅	撐長
22	X86198A	70窗玉橫	45°	501.5	2	X86198A -01T -03					
23	X86109	70玻璃線-企	直口	1144.5	2	X86109 -01H -03	TH	501.5	1256.5	1	
24	X86109	70玻璃線-橫	直口	425.9	2	X86109 -01T -03					
25	X20	生窗墊通	直口	17.5	10	X20 -02 -01					
26	X20	梗窗墊通	直口	26.5	10	X20 -02 -02					
27											
28											
29											
30											
							大圖版次	本圖版	-	-	
								日期	-	-	
							窗號	數量			
							-	- 幅			
							(W1/P)/T8	1 幅			
								幅			
								幅			
								幅			
圖號							(W1/P)/T8				

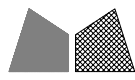

美特鋁質 有限公司  
MIDI Aluminium Fabricator Ltd.

工程號	J-859	拆圖	LRA	2022.01.16
地盤	啟德站	復核		
顏色	—	批准	—	—

名稱 啟德站

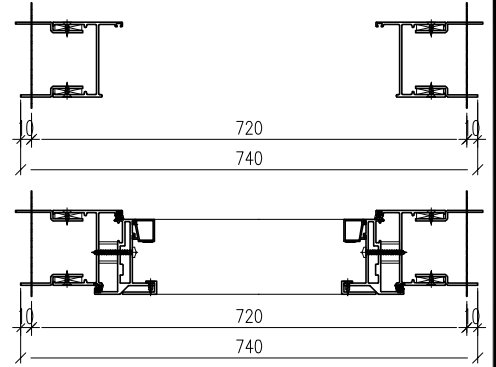
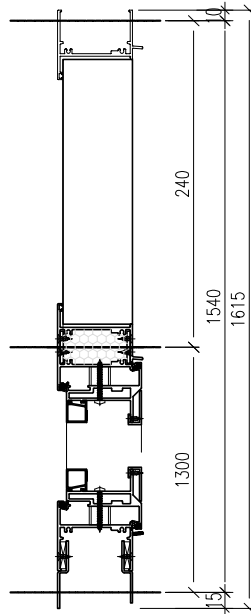
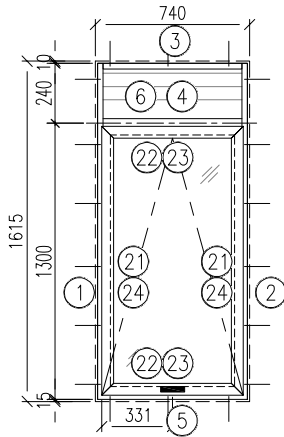

- 注意：  
 1. 玻璃線橫碰企  
 2. 窗玉搭位7mm  
 3. 滴水線比窗玉每頭長1mm

序號	料號	名稱	出筍	長度	支/幅	加工說明	加工細則					
1	X86210A	70生邊企	直口	1565	1	X86210A -01L -11	頂底留__mm					
	AZ70	鋁摺件		1565	1	AZ70 -01 -12A	頂底留__mm					
	AZ70	鋁摺件		1565	1	AZ70 -01 -12B	企料底部開避位__mm					
2	X86210A	70生邊企	直口	1565	1	X86210A -01R -12	底橫料防水巴鋸去__mm					
	AZ70	鋁摺件		1565	1	AZ70 -01 -12A	水線孔在企料——頂底					
	AZ70	鋁摺件		1565	1	AZ70 -01 -12B	安裝扣碼					
3	X86014	70百叶頂橫	避位	604	1	X86014 -01 -08	多點鎖芯型號:					
4	X86205A	70上生下生中橫	避位	604	1	X86205A -01 -06	手柄型號:					
5	X86212A	70生底橫	避位	594	1	X86212A -01 -06	限位撐型號:					
	AZ70	鋁摺件		550	1	AZ70 -02 -05A	T窗最大開度:					
	AZ70	鋁摺件		588	1	AZ70 -02 -05B	窗玉搭位數: 7mm					
6	BP02	百葉鋁板		584	1	BP02 -01 -41						
7												
8												
9												
10												
11												
12												
13												
窗玉用料												
21	X86198A	70窗玉企	45°	1226.5	2	X86198A -01H -01	窗款	寬度 (mm)	高度 (mm)	只/幅	撐長	
22	X86198A	70窗玉橫	45°	602	2	X86198A -01T -07						
23	X86109	70玻璃線-企	直口	1114.5	2	X86109 -01H -01	TH	602	1226.5	1		
24	X86109	70玻璃線-橫	直口	526.4	2	X86109 -01T -07						
25	X20	生窗墊通	直口	17.5	10	X20 -02 -01						
26												
27												
28												
29												
30												
							大圖版次		本圖版	-	-	
									日期	-	-	
							窗號			數量		
							-			- 幅		
							(W1/P)/T9			1 幅		
										幅		
										幅		
							圖號		(W1/P)/T9			

 <b>美特鋁質</b> 有限公司 MIDI Aluminium Fabricator Ltd.	工程號	J-859	拆圖	LRA	2022.01.16
	地盤	啟德站	復核		
名稱	啟德站	顏色	—	批准	—

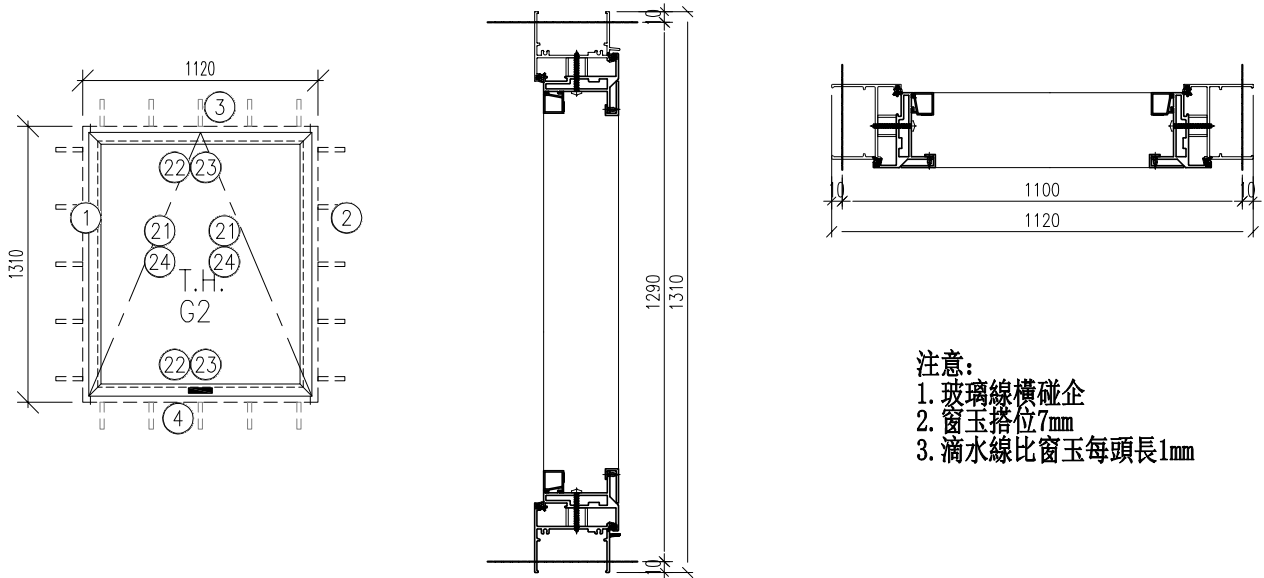

注意:  
 1. 玻璃線橫碰企  
 2. 窗玉搭位7mm  
 3. 滴水線比窗玉每頭長1mm

序號	料號	名稱	出筭	長度	支/幅	加工說明	加工細則					
1	X86003	70生邊企	直口	1310	1	X86003 -01L -01	頂底留 ___ mm					
2	X86003	70生邊企	直口	1310	1	X86003 -01R -01	頂底留 ___ mm					
3	X86014	70百叶頂橫	避位	1044	1	X86014 -01 -22	企料底部開避位 ___ mm					
4	X86022	70生底橫	避位	1034	1	X86022 -01 -11	底橫料防水巴鋸去 ___ mm					
5							水線孔在企料 — 頂底					
6							安裝扣碼					
7							多點鎖芯型號:					
8							手柄型號:					
9							限位撐型號:					
10							T窗最大開度:					
11							窗玉搭位數: 7mm					
12												
13												
14												
15												
窗玉用料												
21	X86198A	70窗玉企	45°	1232	2	X86198A -01H -02	窗款	寬度 (mm)	高度 (mm)	只/幅	撐長	
22	X86198A	70窗玉橫	45°	1042	2	X86198A -01T -25						
23	X86109	70玻璃線-企	直口	1120	2	X86109 -01H -02	TH	1042	1232	1		
24	X86109	70玻璃線-橫	直口	966.4	2	X86109 -01T -25						
25	X20	生窗墊通	直口	17.5	10	X20 -02 -01						
26												
27												
28												
29												
30												
							大圖版次		本圖版		-	-
							日期		-	-		
							窗 號				數量	
							-				- 幅	
							(W3/P)/T9				1 幅	
											幅	
											幅	
							圖號		(W3/P)/T9			

 美特鋁質有限公司 MIDI Aluminium Fabricator Ltd.	工程號	J-859	拆圖	LRA	2022.01.16
	地盤	啟德站	復核		
名稱	啟德站	顏色	—	批准	—

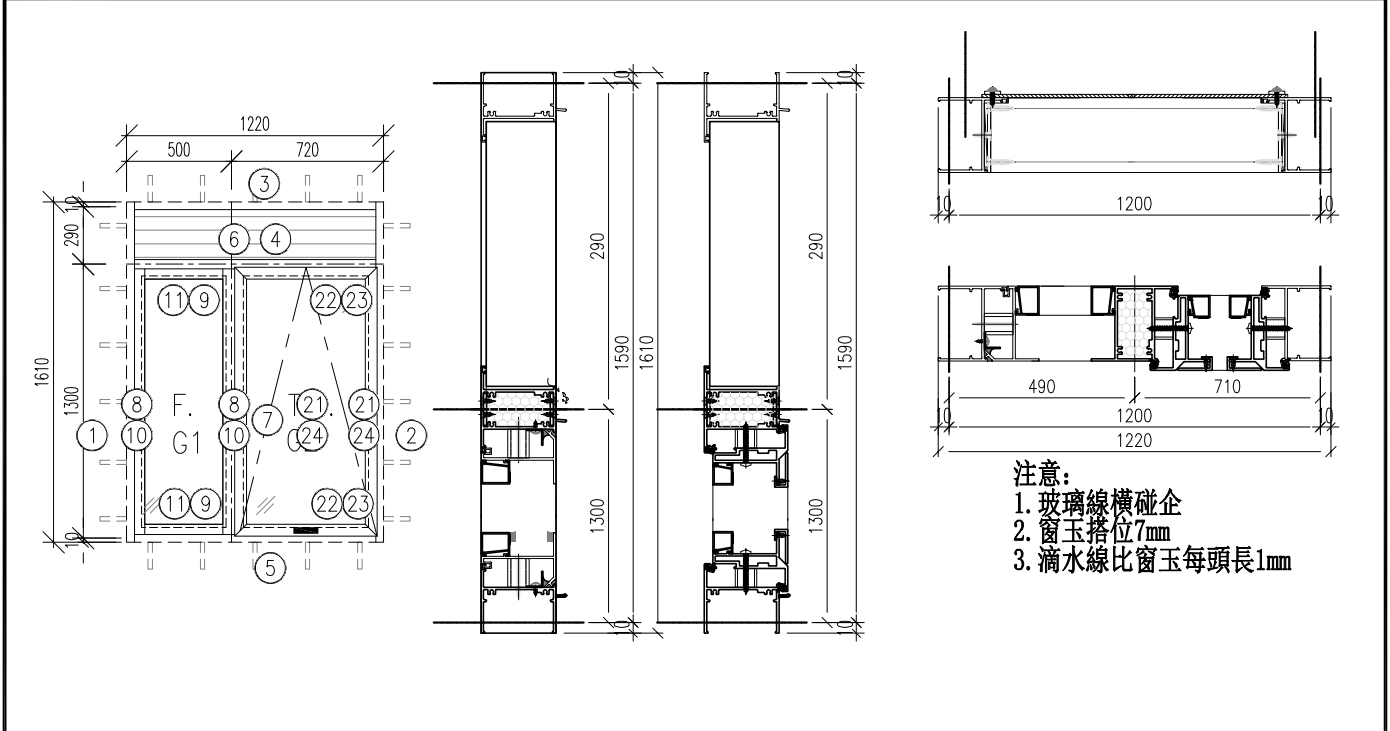

序號	料號	名稱	出筍	長度	支/幅	加工說明	加工細則 頂底留 <u>    </u> mm 頂底留 <u>    </u> mm 企料底部開避位 <u>    </u> mm 底橫料防水巴鋸去 <u>    </u> mm 水線孔在企料 <u>    </u> 頂底 安裝扣碼 多點鎖芯型號: 手柄型號: 限位撐型號: T窗最大開度: 窗玉搭位數: 7mm										
1	X86003	70生邊企	直口	1610	1	X86003 -02L -01											
2	X86003	70生邊企	直口	1610	1	X86003 -02R -01											
3	X86014	70百叶頂橫	避位	1144	1	X86014 -01 -25											
4	X86205A	70上生下生中橫	避位	1144	1	X86205A -02 -01											
5	X86022	70生底橫	避位	1134	1	X86022 -02 -04											
6	BP02	百葉鋁板		1124	1	BP02 -01 -24											
7	x86015	70中企	避位	1248.5	1	x86015 -01H -01											
8	X86263	反工拍線-企	直口	1242.5	1	X86263 -01H -02											
9	X86263	反工拍線-橫	直口	404.5	2	X86263 -01T -03											
10	X86201	70玻璃線-企	直口	1146.5	2	X86201 -01H -03											
11	X86201	70玻璃線-橫	直口	404.5	2	X86201 -01T -03											
12																	
13																	
14																	
15																	
窗玉用料																	
21	X86198A	70窗玉企	45°	1256.5	2	X86198A -01H -03											
22	X86198A	70窗玉橫	45°	666.5	2	X86198A -01T -12											
23	X86109	70玻璃線-企	直口	1144.5	2	X86109 -01H -03											
24	X86109	70玻璃線-橫	直口	590.9	2	X86109 -01T -12											
25	X20	生窗墊通	直口	17.5	10	X20 -02 -01											
26	X20	梗窗墊通	直口	26.5	10	X20 -02 -02											
27																	
28																	
29																	
30																	
							<table border="1"> <thead> <tr> <th>窗款</th> <th>寬度 (mm)</th> <th>高度 (mm)</th> <th>只/幅</th> <th>撐長</th> </tr> </thead> <tbody> <tr> <td>TH</td> <td>666.5</td> <td>1256.5</td> <td>1</td> <td></td> </tr> </tbody> </table>	窗款	寬度 (mm)	高度 (mm)	只/幅	撐長	TH	666.5	1256.5	1	
窗款	寬度 (mm)	高度 (mm)	只/幅	撐長													
TH	666.5	1256.5	1														
							<table border="1"> <thead> <tr> <th>大圖版次</th> <th>本圖版</th> <th>-</th> <th>-</th> </tr> </thead> <tbody> <tr> <td>-</td> <td>日期</td> <td>-</td> <td>-</td> </tr> </tbody> </table>	大圖版次	本圖版	-	-	-	日期	-	-		
大圖版次	本圖版	-	-														
-	日期	-	-														
							<table border="1"> <thead> <tr> <th>窗號</th> <th>數量</th> </tr> </thead> <tbody> <tr> <td>-</td> <td>- 幅</td> </tr> <tr> <td>(W4/P)/T9</td> <td>1 幅</td> </tr> <tr> <td></td> <td>幅</td> </tr> <tr> <td></td> <td>幅</td> </tr> </tbody> </table>	窗號	數量	-	- 幅	(W4/P)/T9	1 幅		幅		幅
窗號	數量																
-	- 幅																
(W4/P)/T9	1 幅																
	幅																
	幅																
							<table border="1"> <thead> <tr> <th>圖號</th> <th>(W4/P)/T9</th> </tr> </thead> <tbody> <tr> <td></td> <td></td> </tr> </tbody> </table>	圖號	(W4/P)/T9								
圖號	(W4/P)/T9																

 美特鋁質有限公司 MIDI Aluminium Fabricator Ltd.	工程號	J-859	拆圖	LRA	2022.01.16
	地盤	啟德站	復核		
名稱	啟德站	顏色	—	批准	—

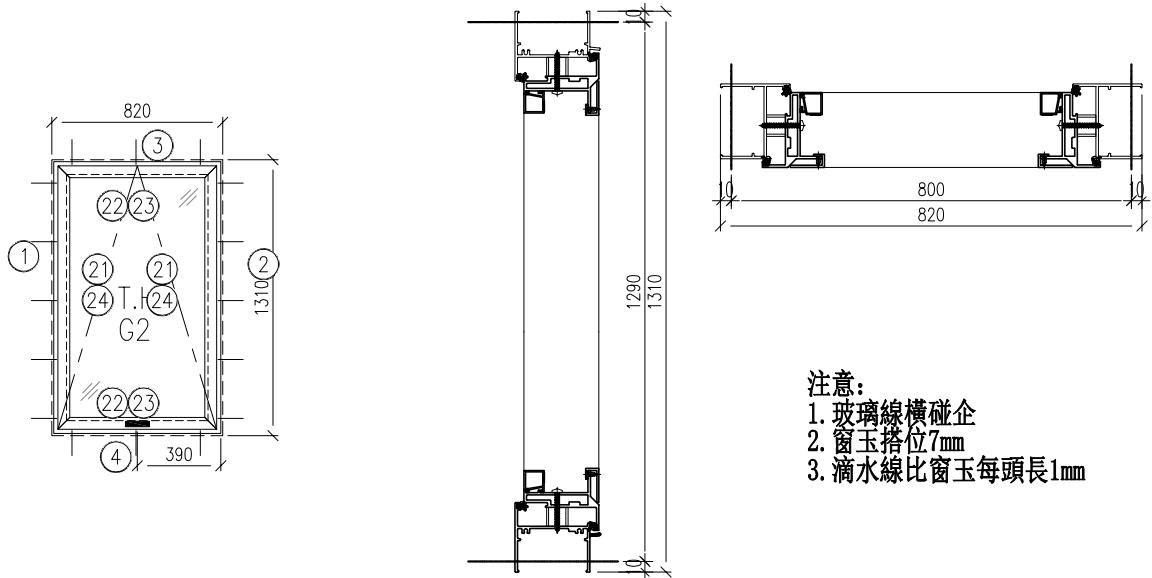

序號	料號	名稱	出筭	長度	支/幅	加工說明	加工細則				
1	X86003	70生邊企	直口	1310	1	X86003 -01L -01	頂底留 <u>    </u> mm				
2	X86003	70生邊企	直口	1310	1	X86003 -01R -01	頂底留 <u>    </u> mm				
3	X86014	70百叶頂橫	避位	744	1	X86014 -01 -16	企料底部開避位 <u>    </u> mm				
4	X86022	70生底橫	避位	734	1	X86022 -01 -06	底橫料防水巴鋸去 <u>    </u> mm				
5							水線孔在企料 <u>    </u> 頂底				
6							安裝扣碼				
7							多點鎖芯型號:				
8							手柄型號:				
9							限位撐型號:				
10							T窗最大開度:				
11							窗玉搭位數: 7mm				
窗玉用料											
21	X86198A	70窗玉企	45°	1232	2	X86198A -01H -02	窗款	寬度 (mm)	高度 (mm)	只/幅	撐長
22	X86198A	70窗玉橫	45°	742	2	X86198A -01T -16					
23	X86109	70玻璃線-企	直口	1120	2	X86109 -01H -02					
24	X86109	70玻璃線-橫	直口	666.4	2	X86109 -01T -16					
25	X20	生窗墊通	直口	17.5	10	X20 -02 -01					
26							TH	742	1232	1	
27											
28											
29											
30											
							大圖版次		本圖版	-	-
									日期	-	-
							窗號		數量		
							-		- 幅		
							(W9/P)/T9		1 幅		
圖號		(W9/P)/T9									

 美特鋁質有限公司 MIDI Aluminium Fabricator Ltd.	工程號	J-859	拆圖	LRA	2022.01.16
	地盤	啟德站	復核		
名稱	啟德站	顏色	—	批准	—

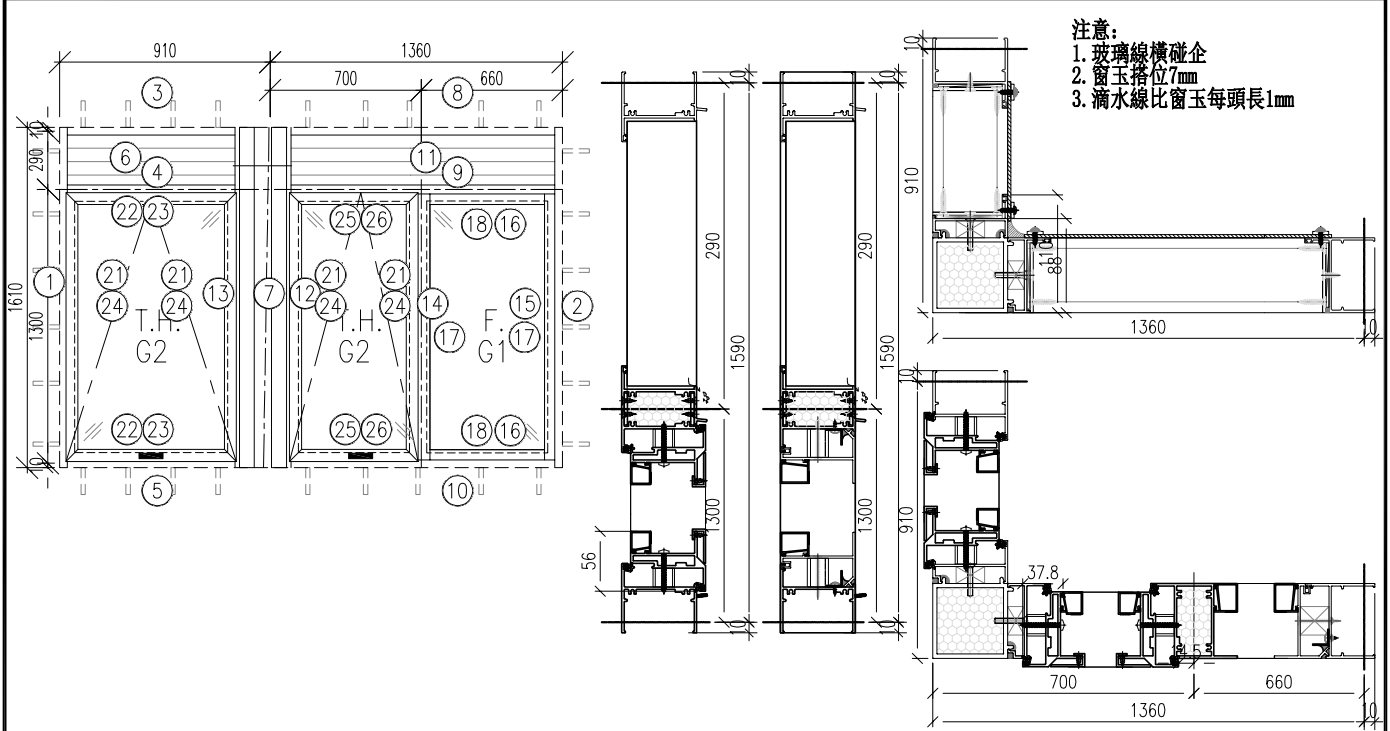

序號	料號	名稱	出筍	長度	支/幅	加工說明	加工細則					
1	X86003	70生邊企	直口	1610	1	X86003 -02L -01	頂底留— mm					
2	X86003	70生邊企	直口	1610	1	X86003 -02R -01	頂底留— mm					
3	X86014	70百叶頂橫	避位	799	1	X86014 -01 -44	企料底部開避位— mm					
4	X86205A	70上生下生中橫	避位	799	1	X86205A -01 -24	底橫料防水巴鋸去— mm					
5	X86022	70生底橫	避位	789	1	X86022 -01 -22	水線孔在企料—頂底					
6	BP02	百葉鋁板		779	1	BP02 -01 -49	安裝扣碼					
7	X86009	90° 轉角通	直口	1650	1	X86009 -01 -01	多點鎖芯型號:					
8	X86014	70百叶頂橫	避位	1249	1	X86014 -01 -45	手柄型號:					
9	X86205A	70上生下生中橫	避位	1249	1	X86205A -02 -12	限位撐型號:					
10	X86022	70生底橫	避位	1239	1	X86022 -02 -06	T窗最大開度:					
11	BP02	百葉鋁板		1229	1	BP02 -01 -50	窗玉搭位數: 7mm					
12	X86007	70生夾企	直口	1610	1	X86007 -01L -01						
13	X86007	70生夾企	直口	1610	1	X86007 -01R -01						
14	x86015	70中企	避位	1248.5	1	x86015 -01H -01						
15	X86263	反工拍線-企	直口	1242.5	1	X86263 -01H -02						
16	X86263	反工拍線-橫	直口	574.5	2	X86263 -01T -07						
17	X86201	70玻璃線-企	直口	1146.5	2	X86201 -01H -03						
18	X86201	70玻璃線-橫	直口	574.5	2	X86201 -01T -33						
窗玉用料												
21	X86198A	70窗玉企	45°	1256.5	4	X86198A -01H -03	窗款	寬度 (mm)	高度 (mm)	只/幅	撐長	
22	X86198A	70窗玉橫	45°	797	2	X86198A -01T -35						
23	X86109	70玻璃線-企	直口	1144.5	4	X86109 -01H -03	TH	797	1256.5	1		
24	X86109	70玻璃線-橫	直口	721.4	2	X86109 -01T -36	TH	601.5	1256.5	1		
25	X86198A	70窗玉橫	45°	601.5	2	X86198A -01T -32						
26	X86109	70玻璃線-橫	直口	525.9	2	X86109 -01T -32						
27	X20	生窗墊通	直口	17.5	20	X20 -02 -01						
28	X20	生窗墊通	直口	26.5	10	X20 -02 -02						
29												
30												
							大圖版次		本圖版	-	-	
									日期	-	-	
							窗號			數量		
							-			- 幅		
							(W10/P)/T9			1 幅		
										幅		
										幅		
										幅		
							圖號		(W10/P)/T9			

 美特鋁質有限公司 MIDI Aluminium Fabricator Ltd.	工程號	J-859	拆圖	LRA	2022.01.16
	地盤	啟德站	復核		
名稱	啟德站	顏色	—	批准	—

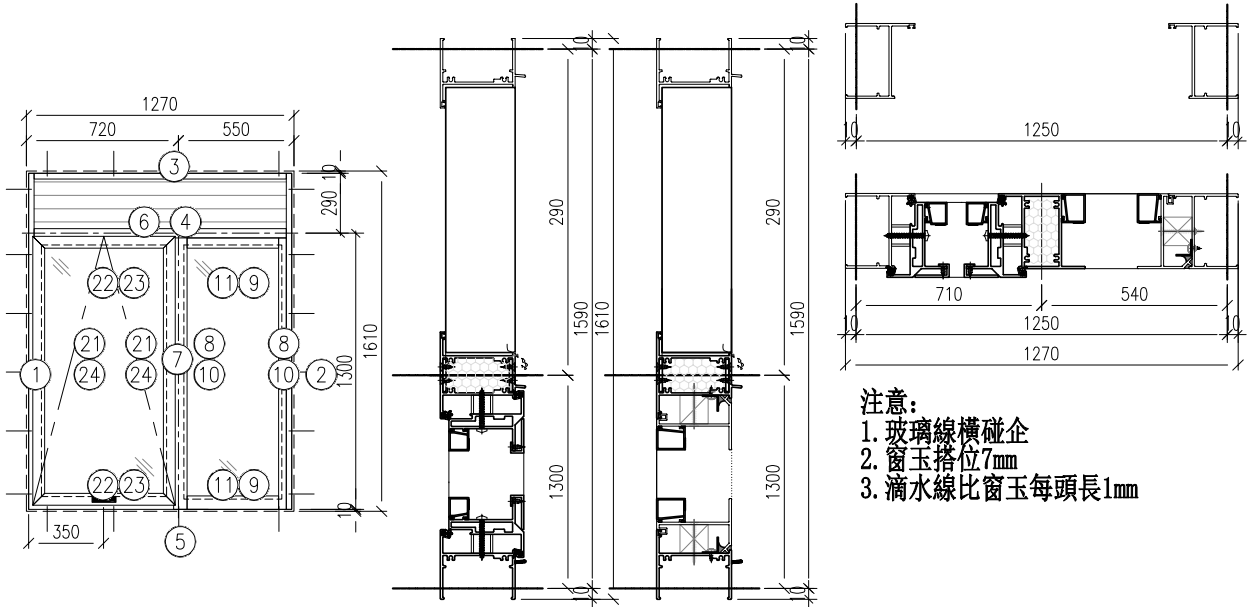

序號	料號	名稱	出筭	長度	支/幅	加工說明
1	X86003	70生邊企	直口	1610	1	X86003 -02L -01
2	X86003	70生邊企	直口	1610	1	X86003 -02R -01
3	X86014	70百叶頂橫	避位	1194	1	X86014 -01 -26
4	X86205A	70上生下生中橫	避位	1194	1	X86205A -02 -05
5	X86022	70生底橫	避位	1184	1	X86022 -02 -05
6	BP02	百葉鋁板		1174	1	BP02 -01 -27
7	x86015	70中企	避位	1248.5	1	x86015 -01H -01
8	X86263	反工拍線-企	直口	1242.5	1	X86263 -01H -02
9	X86263	反工拍線-橫	直口	454.5	2	X86263 -01T -04
10	X86201	70玻璃線-企	直口	1146.5	2	X86201 -01H -03
11	X86201	70玻璃線-橫	直口	454.5	2	X86201 -01T -04
12						
13						
14						
15						
窗玉用料						
21	X86198A	70窗玉企	45°	1256.5	2	X86198A -01H -03
22	X86198A	70窗玉橫	45°	666.5	2	X86198A -01T -12
23	X86109	70玻璃線-企	直口	1144.5	2	X86109 -01H -03
24	X86109	70玻璃線-橫	直口	590.9	2	X86109 -01T -12
25	X20	生窗墊通	直口	17.5	10	X20 -02 -01
26	X20	梗窗墊通	直口	26.5	10	X20 -02 -02
27						
28						
29						
30						

加工細則			
頂底留 <u>    </u> mm			
頂底留 <u>    </u> mm			
企料底部開避位 <u>    </u> mm			
底橫料防水巴鋸去 <u>    </u> mm			
水線孔在企料 <u>    </u> 頂底			
安裝扣碼			
多點鎖芯型號:			
手柄型號:			
限位撐型號:			
T窗最大開度:			
窗玉搭位數: 7mm			
窗款	寬度 (mm)	高度 (mm)	撐長
TH	666.5	1256.5	1
大圖版次			
本圖版		-	-
日期		-	-
窗號			數量
-			- 幅
(W12/P)/T9			1 幅
			幅
			幅
圖號	(W12/P)/T9		

 美特鋁質有限公司 MIDI Aluminium Fabricator Ltd.	工程號	J-859	拆圖	LRA	2022.01.16
	地盤	啟德站	復核		
名稱	啟德站	顏色	—	批准	—

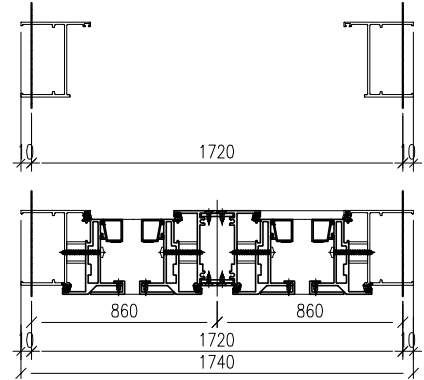
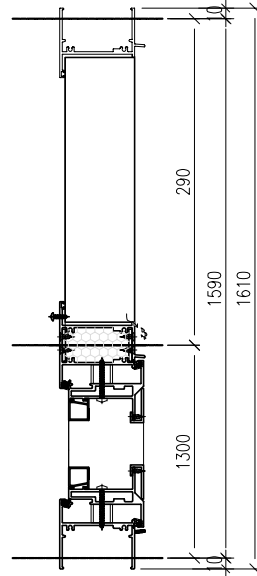
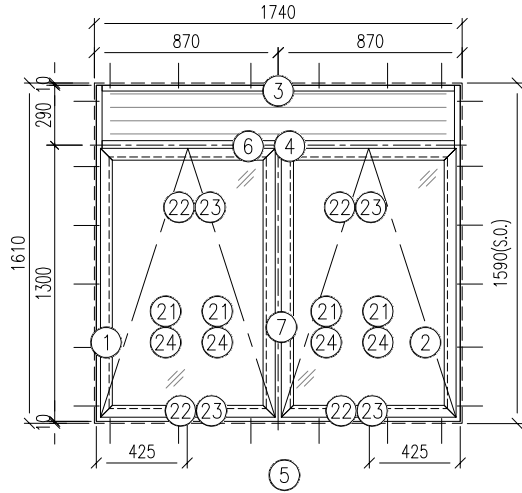

- 注意:
1. 玻璃線橫碰企
  2. 窗玉搭位7mm
  3. 滴水線比窗玉每頭長1mm

序號	料號	名稱	出筍	長度	支/幅	加工說明	加工細則					
1	X86003	70生邊企	直口	1610	1	X86003 -02L -01	頂底留 <u>    </u> mm					
2	X86003	70生邊企	直口	1610	1	X86003 -02R -01	頂底留 <u>    </u> mm					
3	X86014	70百叶頂橫	避位	1664	1	X86014 -01 -31	企料底部開避位 <u>    </u> mm					
4	X86205A	70上生下生中橫	避位	1664	1	X86205A -02 -10	底橫料防水巴鋸去 <u>    </u> mm					
5	X86022	70生底橫	避位	1654	1	X86022 -02 -10	水線孔在企料 <u>    </u> 頂底					
6	BP02	百葉鋁板		1644	1	BP02 -01 -28	安裝扣碼					
7	X86206A	70中企	避位	1248.5	1	X86206A -01H -03	多點鎖芯型號:					
8							手柄型號:					
9							限位撐型號:					
10							T窗最大開度:					
11							窗玉搭位數: 7mm					
12												
13												
14												
15												
窗玉用料												
21	X86198A	70窗玉企	45°	1256.5	4	X86198A -01H -03	窗款	寬度 (mm)	高度 (mm)	只/幅	撐長	
22	X86198A	70窗玉橫	45°	816.5	4	X86198A -01T -22						
23	X86109	70玻璃線-企	直口	1144.5	4	X86109 -01H -03	TH	816.5	1256.5	2		
24	X86109	70玻璃線-橫	直口	740.9	4	X86109 -01T -22						
25	X20	生窗墊通	直口	17.5	20	X20 -02 -01						
26												
27												
28												
29												
30												
							大圖版次		本圖版		-	-
									日期		-	-
							窗 號				數量	
							-				- 幅	
							(W13/P)/T9				1 幅	
											幅	
											幅	
							圖號		(W13/P)/T9			

 美特鋁質有限公司 MIDI Aluminium Fabricator Ltd.	工程號	J-859	拆圖	LRA	2022.01.16
	地盤	啟德站	復核		
名稱	啟德站	顏色	—	批准	—

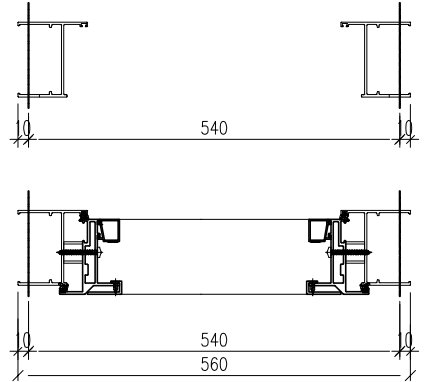
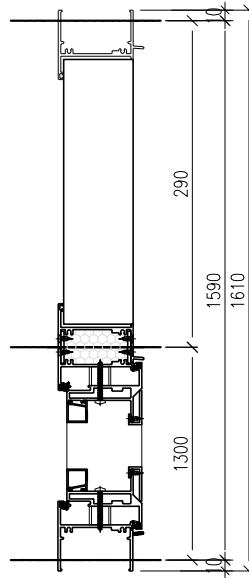
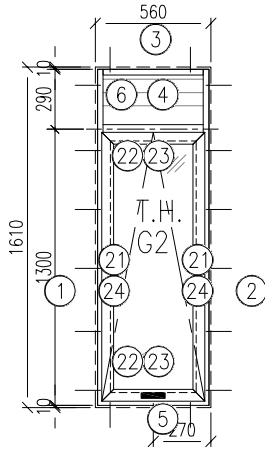

注意：  
 1. 玻璃線橫碰企  
 2. 窗玉搭位7mm  
 3. 滴水線比窗玉每頭長1mm

序號	料號	名稱	出筍	長度	支/幅	加工說明	加工細則				
1	X86003	70生邊企	直口	1610	1	X86003 -02L -01	頂底留 <u>    </u> mm				
2	X86003	70生邊企	直口	1610	1	X86003 -02R -01	頂底留 <u>    </u> mm				
3	X86014	70百叶頂橫	避位	484	1	X86014 -01 -03	企料底部開避位 <u>    </u> mm				
4	X86205A	70上生下生中橫	避位	484	1	X86205A -01 -01	底橫料防水巴鋸去 <u>    </u> mm				
5	X86022	70生底橫	避位	474	1	X86022 -01 -02	水線孔在企料 <u>    </u> 頂底				
6	BP02	百葉鋁板		464	1	BP02 -01 -20	安裝扣碼				
7							多點鎖芯型號:				
8							手柄型號:				
9							限位撐型號:				
10							T窗最大開度:				
11							窗玉搭位數: 7mm				
12											
13											
14											
15											
窗玉用料											
21	X86198A	70窗玉企	45°	1256.5	2	X86198A -01H -03	窗款	寬度 (mm)	高度 (mm)	只/幅	撐長
22	X86198A	70窗玉橫	45°	482	2	X86198A -01T -02					
23	X86109	70玻璃線-企	直口	1144.5	2	X86109 -01H -03	TH	482	1256.5	1	
24	X86109	70玻璃線-橫	直口	406.4	2	X86109 -01T -02					
25	X20	生窗墊通	直口	17.5	10	X20 -02 -01					
26											
27											
28											
29											
30											
							大圖版次		本圖版	-	-
									日期	-	-
							窗號		數量		
							-		- 幅		
(W14/P)/T9		1 幅									
		幅									
		幅									
圖號		(W14/P)/T9									

 美特鋁質有限公司 MIDI Aluminium Fabricator Ltd.	工程號	J-859	拆圖	LRA	2022.01.16
	地盤	啟德站	復核		
名稱	啟德站	顏色	—	批准	—

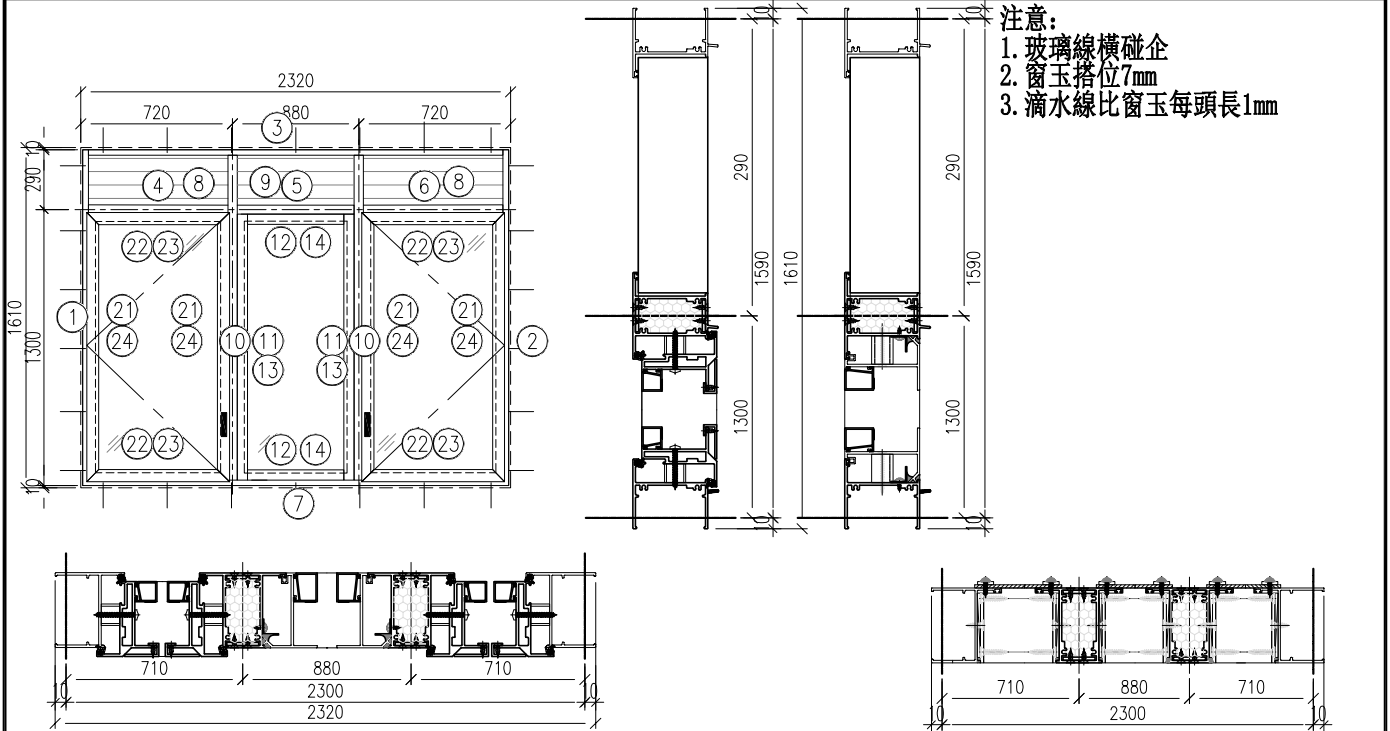

序號	料號	名稱	出筍	長度	支/幅	加工說明
1	X86003	70生邊企	直口	1610	1	X86003 -02L -01
2	X86003	70生邊企	直口	1610	1	X86003 -02R -01
3	X86014	70百叶頂橫	避位	2244	1	X86014 -03 -01
4	X86205A	70上生下生中橫	避位	668.5	1	X86205A -03 -01
5	X86205A	70上生下生中橫	避位	853	1	X86205A -04 -01
6	X86205A	70上生下生中橫	避位	668.5	1	X86205A -05 -01
7	X86022	70生底橫	避位	2234	1	X86022 -03 -01
8	BP02	百葉鋁板		648.5	2	BP02 -01 -29
9	BP02	百葉鋁板		833	1	BP02 -01 -30
10	X86206A	70中企	避位	1524	2	X86206A -02H -01
11	X86263	反工拍線-企	直口	1242.5	2	X86263 -01H -02
12	X86263	反工拍線-橫	直口	780	2	X86263 -01T -12
13	X86201	70玻璃線-企	直口	1146.5	2	X86201 -01H -03
14	X86201	70玻璃線-橫	直口	780	2	X86201 -01T -11

加工細則	
頂底留	__ mm
頂底留	__ mm
企料底部開避位	__ mm
底橫料防水巴鋸去	__ mm
水線孔在企料	— 頂底
安裝扣碼	
多點鎖芯型號:	
手柄型號:	
限位撐型號:	
T窗最大開度:	
窗玉搭位數:	7mm

窗玉用料						
21	X86198A	70窗玉企	45°	1256.5	4	X86198A -01H -03
22	X86198A	70窗玉橫	45°	666.5	4	X86198A -01T -12
23	X86109	70玻璃線-企	直口	1144.5	4	X86109 -01H -03
24	X86109	70玻璃線-橫	直口	590.9	4	X86109 -01T -12
25	X20	生窗墊通	直口	17.5	20	X20 -02 -01
26	X20	生窗墊通	直口	26.5	10	X20 -02 -02
27						
28						
29						
30						

窗款	寬度 (mm)	高度 (mm)	只/幅	撐長
SH	666.5	1256.5	2	

大圖版次			
本圖版	-	-	-
日期	-	-	-
窗號		數量	
-		- 幅	
(W15/P)/T9		1 幅	
		幅	
		幅	
圖號	(W15/P)/T9		

 美特鋁質有限公司 MIDI Aluminium Fabricator Ltd.	工程號	J-859	拆圖	LRA	2022.01.16
	地盤	啟德站	復核		
名稱	啟德站	顏色	—	批准	—

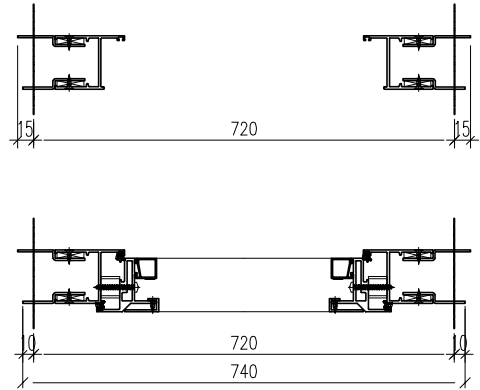
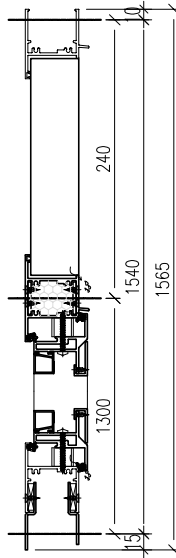
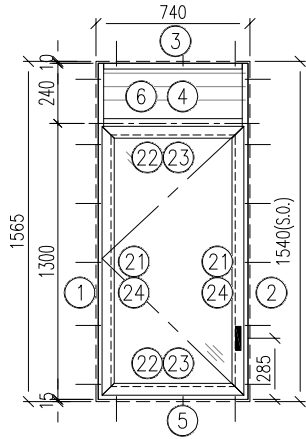

- 注意:
1. 玻璃線橫碰企
  2. 窗玉搭位7mm
  3. 滴水線比窗玉每頭長1mm

序號	料號	名稱	出筭	長度	支/幅	加工說明	加工細則				
1	X86010A	50牛邊企	直口	1565	1	X86010A -01L -11	頂底留 <u>    </u> mm				
	AZ50	鋁摺件		1565	1	AZ50 -01 -04A	頂底留 <u>    </u> mm				
	AZ50	鋁摺件		1565	1	AZ50 -01 -04B	企料底部開避位 <u>    </u> mm				
2	X86010A	50牛邊企	直口	1565	1	X86010A -01R -11	底橫料防水巴鋸去 <u>    </u> mm				
	AZ50	鋁摺件		1565	1	AZ50 -01 -04A	水線孔在企料 <u>    </u> 頂底				
	AZ50	鋁摺件		1565	1	AZ50 -01 -04B	安裝扣碼				
3	X86012	50百叶頂橫	避位	604	1	X86012 -01 -03	多點鎖芯型號:				
4	X86204A	50上生下生中橫	避位	604	1	X86204A -01T -03	手柄型號:				
5	X86213A	50牛底橫	避位	594	1	X86213A -01 -02	限位撐型號:				
	AZ50	鋁摺件		550	1	AZ50 -02 -02A	T窗最大開度:				
	AZ50	鋁摺件		588	1	AZ50 -02 -02B	窗玉搭位數: 7mm				
6	BP01	百葉鋁板		584	1	BP01 -01 -13					
7											
8											
9											
10											
11											
12											
13											
窗玉用料							窗款	寬度 (mm)	高度 (mm)	支/幅	撐長
21	X86199A	50窗玉企	45°	1226.5	2	X86199A -01H -01	SH	602	1226.5	1	
22	X86199A	50窗玉橫	45°	602	2	X86199A -01T -04					
23	X86200	50玻璃線-企	直口	1114.5	2	X86200 -01H -01					
24	X86200	50玻璃線-橫	直口	526.4	2	X86200 -01T -04					
25	X20	生窗墊通	直口	17.5	10	X20 -01 -01					
26											
27											
28							大圖版次	本圖版	-	-	
29							-	日期	-	-	
30											
							窗號	數量			
							-	- 幅			
							(W2/P)/T9A	1 幅			
							圖號	(W2/P)/T9A			

 美特鋁質有限公司 MIDI Aluminium Fabricator Ltd.	工程號	J-859	拆圖	LRA	2022.01.16
	地盤	啟德站	復核		
名稱	啟德站	顏色	—	批准	—

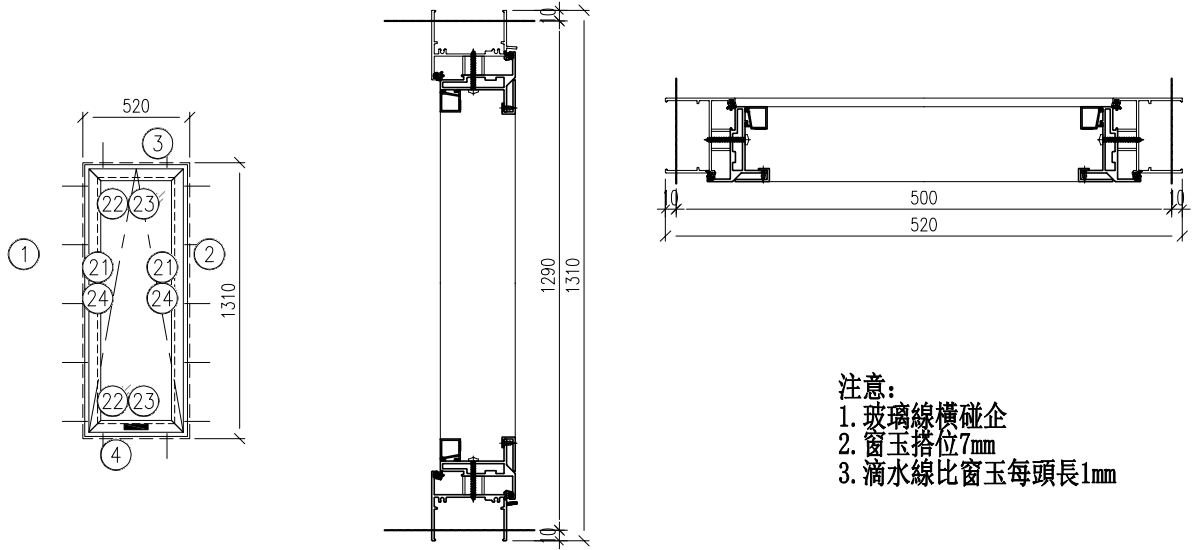

序號	料號	名稱	出筭	長度	支/幅	加工說明	加工細則				
1	X86003	70生邊企	直口	1310	1	X86003 -01L -01	頂底留 <u>    </u> mm				
2	X86003	70生邊企	直口	1310	1	X86003 -01R -01	頂底留 <u>    </u> mm				
3	X86014	70百叶頂橫	避位	444	1	X86014 -01 -02	企料底部開避位 <u>    </u> mm				
4	X86022	70生底橫	避位	434	1	X86022 -01 -01	底橫料防水巴鋸去 <u>    </u> mm				
5							水線孔在企料 <u>    </u> 頂底				
6							安裝扣碼				
7							多點鎖芯型號:				
8							手柄型號:				
9							限位撐型號:				
10							T窗最大開度:				
11							窗玉搭位數: 7mm				
12											
13											
14											
15											
窗玉用料											
21	X86198A	70窗玉企	45°	1232	2	X86198A -01H -02	窗款	寬度 (mm)	高度 (mm)	只/幅	撐長
22	X86198A	70窗玉橫	45°	442	2	X86198A -01T -01					
23	X86109	70玻璃線-企	直口	1120	2	X86109 -01H -02					
24	X86109	70玻璃線-橫	直口	366.4	2	X86109 -01T -01					
25	X20	生窗墊通	直口	17.5	10	X20 -02 -01					
26							TH	442	1232	1	
27											
28											
29											
30											
							大圖版次		本圖版	-	-
									日期	-	-
							窗號		數量		
							-		- 幅		
							(W2a/P)/T9A		1 幅		
		幅									
		幅									
圖號		(W2a/P)/T9A									

 美特鋁質有限公司 MIDI Aluminium Fabricator Ltd.	工程號	J-859	拆圖	LRA	2022.01.16
	地盤	啟德站	復核		
名稱	啟德站	顏色	—	批准	—

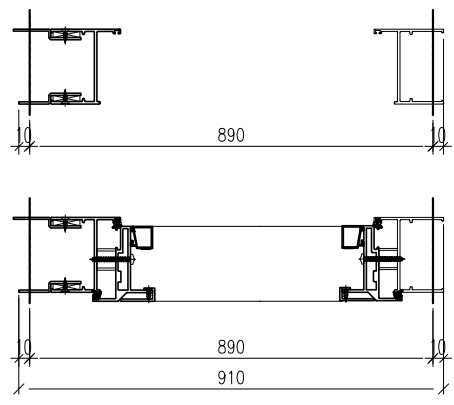
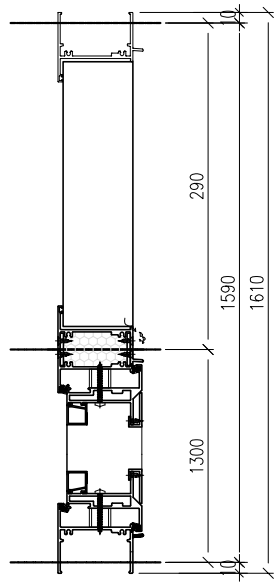
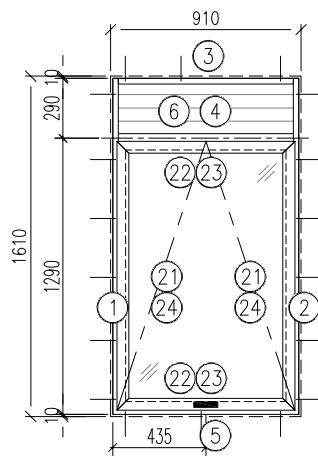

- 注意:
1. 玻璃線橫碰企
  2. 窗玉搭位7mm
  3. 滴水線比窗玉每頭長1mm

序號	料號	名稱	出筭	長度	支/幅	加工說明	加工細則					
1	X86210A	70生邊企	直口	1610	1	X86210A -01L -01	頂底留 <u>    </u> mm					
	AZ70	鋁摺件		1610	1	AZ70 -01 -01A	頂底留 <u>    </u> mm					
	AZ70	鋁摺件		1610	1	AZ70 -01 -01B	企料底部開避位 <u>    </u> mm					
2	X86003	70生邊企	直口	1610	1	X86003 -02R -01	底橫料防水巴鋸去 <u>    </u> mm					
3	X86014	70百叶頂橫	避位	804	1	X86014 -01 -18	水線孔在企料 <u>    </u> 頂底					
4	X86205A	70上生下生中橫	避位	804	1	X86205A -01 -15	安裝扣碼					
5	X86022	70生底橫	避位	794	1	X86022 -01 -08	多點鎖芯型號:					
6	BP02	百葉鋁板		784	1	BP02 -01 -32	手柄型號:					
7							限位撐型號:					
8							T窗最大開度:					
9							窗玉搭位數: 7mm					
10												
11												
12												
13												
窗玉用料												
21	X86198A	70窗玉企	45°	1256.5	2	X86198A -01H -03	窗款	寬度 (mm)	高度 (mm)	支/幅	撐長	
22	X86198A	70窗玉橫	45°	802	2	X86198A -01T -21						
23	X86109	70玻璃線-企	直口	1144.5	2	X86109 -01H -03	TH	802	1256.5	1		
24	X86109	70玻璃線-橫	直口	726.4	2	X86109 -01T -21						
25	X20	生窗墊通	直口	17.5	10	X20 -02 -01						
26												
27												
28												
29												
30												
							大圖版次		本圖版		-	-
									日期		-	-
							窗 號				數量	
							-				- 幅	
							(W4/P)/T9A				1 幅	
											幅	
											幅	
							圖號		(W4/P)/T9A			

 <b>美特鋁質</b> 有限公司 MIDI Aluminium Fabricator Ltd.	工程號	J-859	拆圖	LRA	2022.01.16
	地盤	啟德站	復核		
名稱	啟德站	顏色	—	批准	—

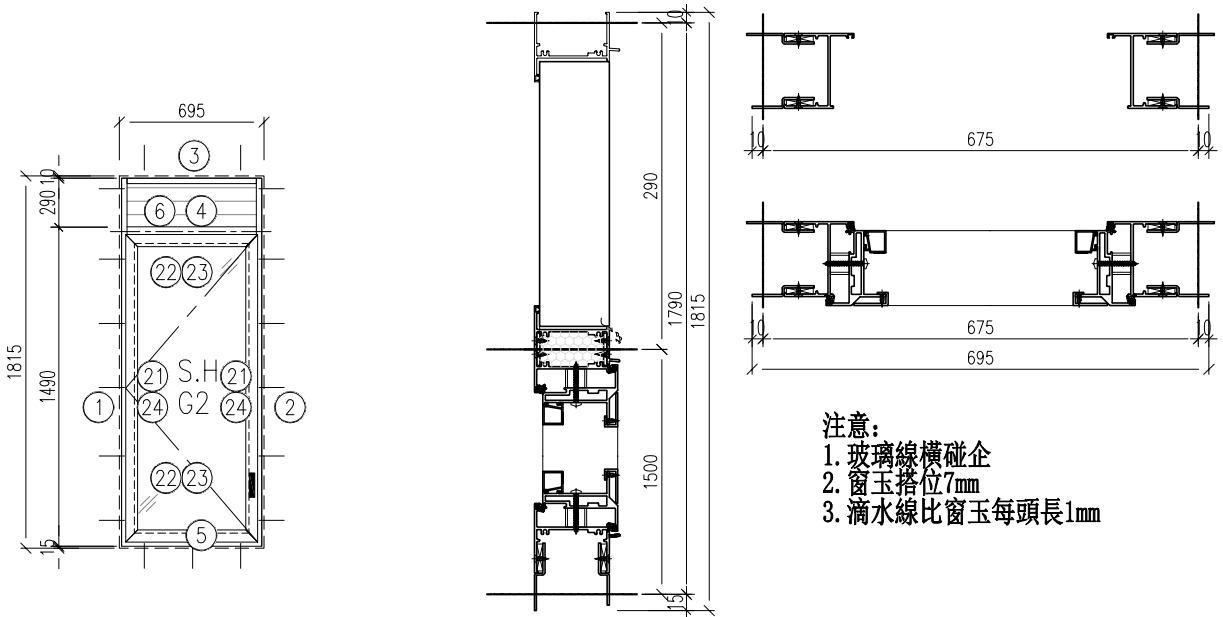

序號	料號	名稱	出筍	長度	支/幅	加工說明	加工細則				
1	X86210A	70生邊企	直口	1815	1	X86210A -01L -03	頂底留 <u>    </u> mm				
	AZ70	鋁摺件		1815	1	AZ70 -01 -03A	頂底留 <u>    </u> mm				
	AZ70	鋁摺件		1815	1	AZ70 -01 -03B	企料底部開避位 <u>    </u> mm				
2	X86210A	70生邊企	直口	1815	1	X86210A -01R -03	底橫料防水巴鋸去 <u>    </u> mm				
	AZ70	鋁摺件		1815	1	AZ70 -01 -03A	水線孔在企料 <u>    </u> 頂底				
	AZ70	鋁摺件		1815	1	AZ70 -01 -03B	安裝扣碼				
3	X86014	70百叶頂橫	避位	559	1	X86014 -01 -06	多點鎖芯型號:				
4	X86205A	70上生下生中橫	避位	559	1	X86205A -01 -04	手柄型號:				
5	X86212A	70生底橫	避位	549	1	X86212A -01 -04	限位撐型號:				
	AZ70	鋁摺件		505	1	AZ70 -02 -04A	T窗最大開度:				
	AZ70	鋁摺件		543	1	AZ70 -02 -04B	窗玉搭位數: 7mm				
6	BP02	百葉鋁板		539	1	BP02 -01 -31					
7											
8											
9											
10											
11											
12											
13											
窗玉用料							窗款	寬度 (mm)	高度 (mm)	只/幅	撐長
							SH	557	1426.5	1	
21	X86198A	70窗玉企	45°	1426.5	2	X86198A -01H -04					
22	X86198A	70窗玉橫	45°	557	2	X86198A -01T -04					
23	X86109	70玻璃線-企	直口	1314.5	2	X86109 -01H -04					
24	X86109	70玻璃線-橫	直口	481.4	2	X86109 -01T -04					
25	X20	生窗墊通	直口	17.5	10	X20 -02 -01					
26											
27											
28											
29											
30											
							大圖版次	本圖版	-	-	
							-	日期	-	-	
							窗號			數量	
							-			- 幅	
							(W16a/P)/T9			1 幅	
										幅	
										幅	
							圖號	(W16a/P)/T9			

 美特鋁質有限公司 MIDI Aluminium Fabricator Ltd.	工程號	J-859	拆圖	LRA	2022.01.16
	地盤	啟德站	復核		
名稱	啟德站	顏色	—	批准	—

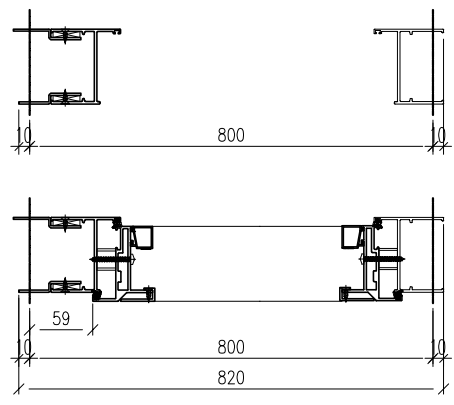
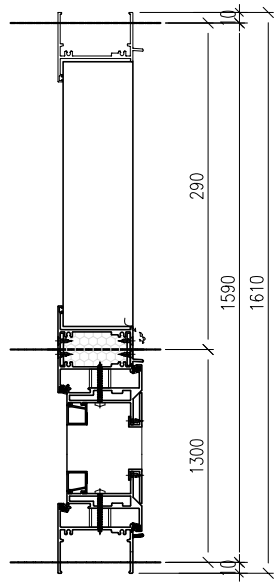
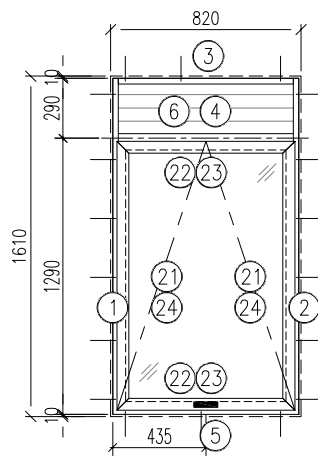

注意：  
 1. 玻璃線橫碰企  
 2. 窗玉搭位7mm  
 3. 滴水線比窗玉每頭長1mm

序號	料號	名稱	出筍	長度	支/幅	加工說明
1	X86210A	70生邊企	直口	1610	1	X86210A -01L -01
	AZ70	鋁摺件		1610	1	AZ70 -01 -01A
	AZ70	鋁摺件		1610	1	AZ70 -01 -01B
2	X86003	70生邊企	直口	1610	1	X86003 -02R -01
3	X86014	70百叶頂橫	避位	714	1	X86014 -01 -43
4	X86205A	70上生下生中橫	避位	714	1	X86205A -01 -23
5	X86022	70生底橫	避位	704	1	X86022 -01 -21
6	BP02	百葉鋁板		694	1	BP02 -01 -51
7						
8						
9						
10						
11						
12						
13						
窗玉用料						
21	X86198A	70窗玉企	45°	1256.5	2	X86198A -01H -03
22	X86198A	70窗玉橫	45°	712	2	X86198A -01T -34
23	X86109	70玻璃線-企	直口	1144.5	2	X86109 -01H -03
24	X86109	70玻璃線-橫	直口	636.4	2	X86109 -01T -35
25	X20	生窗墊通	直口	17.5	10	X20 -02 -01
26						
27						
28						
29						
30						

加工細則			
頂底留 <u>    </u> mm			
頂底留 <u>    </u> mm			
企料底部開避位 <u>    </u> mm			
底橫料防水巴鋸去 <u>    </u> mm			
水線孔在企料 <u>    </u> 頂底			
安裝扣碼			
多點鎖芯型號:			
手柄型號:			
限位撐型號:			
T窗最大開度:			
窗玉搭位數: 7mm			
窗款	寬度 (mm)	高度 (mm)	撐長
TH	712	1256.5	1
大圖版次			
本圖版		-	-
日期		-	-
窗號			數量
-			- 幅
(W3/P)/T9A			1 幅
			幅
			幅
圖號		(W3/P)/T9A	

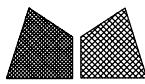

美特鋁質有限公司  
MIDI Aluminium Fabricator Ltd.

類別		物料號	
制圖	Y.J.F.	2022/05/23	圖號 AZ50-01
修改		復核	數量
日期		批准	單件重量 (KG)

No.:	PART NUMBER	Dim. A	Dim. B	Dim. C	Dim. D	Dim. E	Dim. F	Dim. G	QTY	Inv. Code	ASSEMBLE ON PARTS
1	AZ50-01-01A	1615							4		
2	AZ50-01-01B	1615							4		
3	AZ50-01-02A	1610							2		
4	AZ50-01-02B	1610							2		
5	AZ50-01-03A	1765							4		
6	AZ50-01-03B	1765							4		
7	AZ50-01-04A	1565							4		
8	AZ50-01-04B	1565							4		

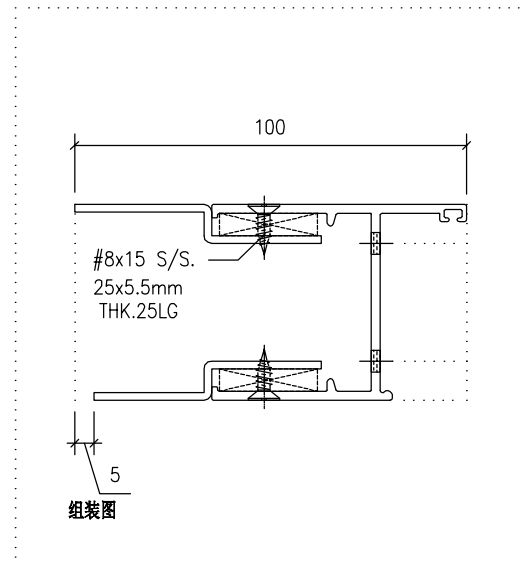
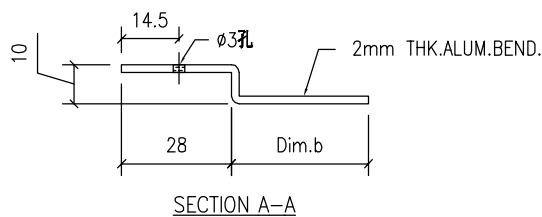
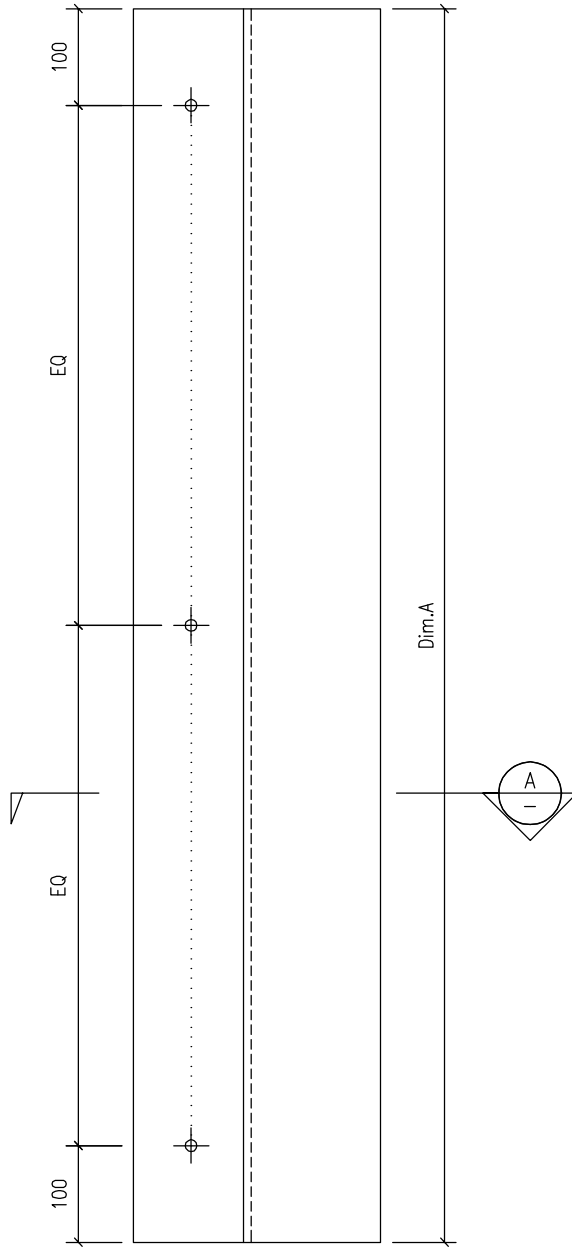

工程號	J859	地盤	启德站-佛沙窗试模窗/50窗	附 件	
名稱	50#窗边企铝件加工图		採 用		
材料	2mm THK. ALUM. BEND.		地 盤		
顏色	MILL		工 廠		✓

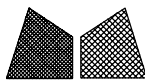

美特鋁質有限公司  
MIDI Aluminium Fabricator Ltd.

類別		物料號	
制圖	Y.J.F.	2022/05/23	圖號 AZ50-02
修改		復核	數量
日期		批准	單件重量 (KG)

No.:	PART NUMBER	Dim. A	Dim. B	Dim. C	Dim. D	Dim. E	Dim. F	Dim. G	QTY	Inv. Code	ASSEMBLE ON PARTS
7	AZ50-02-01A	530	35	100					2		
8	AZ50-02-01B	568	30	119					2		
9	AZ50-02-02A	550	35	100					3		
10	AZ50-02-02B	588	30	119					3		
11	AZ50-02-03A	1270	35	100					1		
12	AZ50-02-03B	1308	30	119					1		

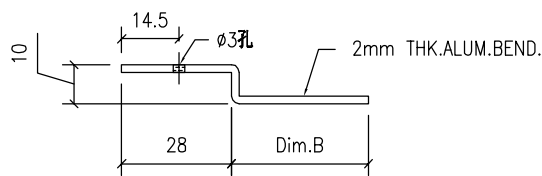
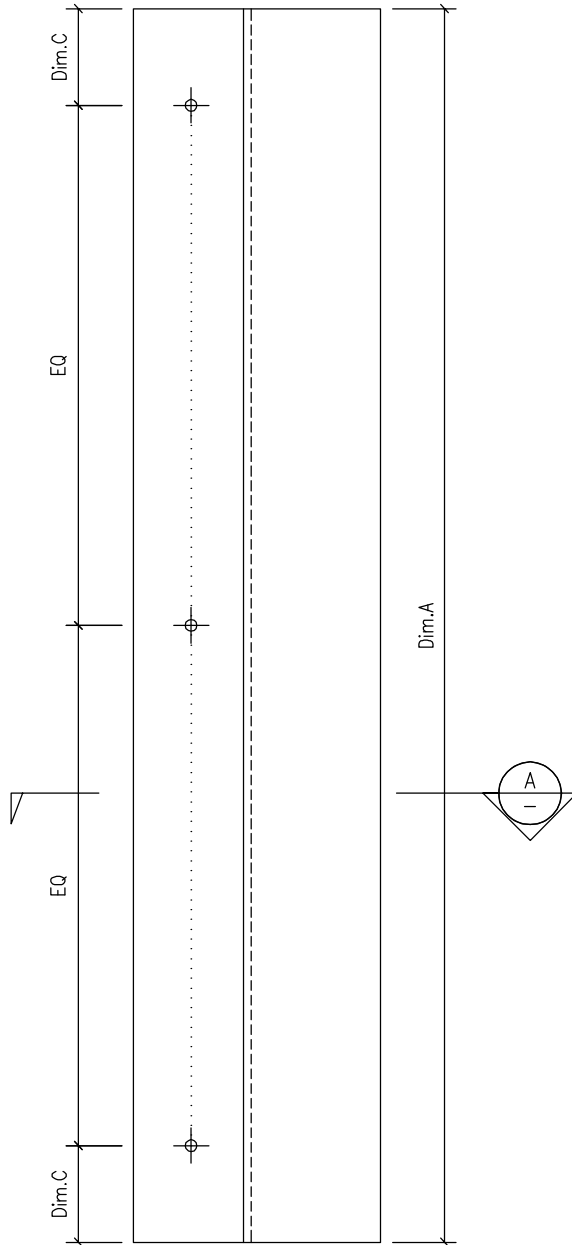

SECTION A-A

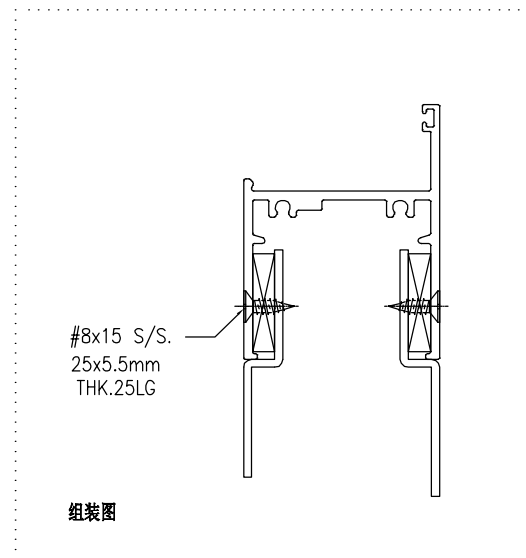

组装图

工程號	J859	地盤	启德站-佛沙窗试模窗/50窗	附件	
名稱	50#窗底橫铝件加工图		採用		
材料	2mm THK. ALUM. BEND.		地盤		
顏色	MILL		工廠		✓

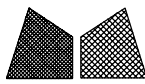

美特鋁質有限公司  
MIDI Aluminium Fabricator Ltd.

類別		物料號	
制圖	Y.J.F.	2022/05/23	圖號 BP01-01
修改		數量	-
日期		單件重量 (KG)	
復核	-	-	
批准	-	-	

No.:	PART NUMBER	Dim. A	Dim. B	Dim. C	Dim. D	Dim. E	Dim. F	Dim. G	QTY	Inv. Code	ASSEMBLE ON PARTS
15	BP01-01-03	584	228.5						2		
16	BP01-01-04	594	228.5						1		
17	BP01-01-05	614	228.5						1		
18	BP01-01-06	624	228.5						1		
19	BP01-01-11	564	178.5						2		
20	BP01-01-12	574	178.5						1		
21	BP01-01-13	584	178.5						1		
22	BP01-01-14	624	178.5						2		
23	BP01-01-15	1074	178.5						1		
24	BP01-01-16	1304	178.5						1		

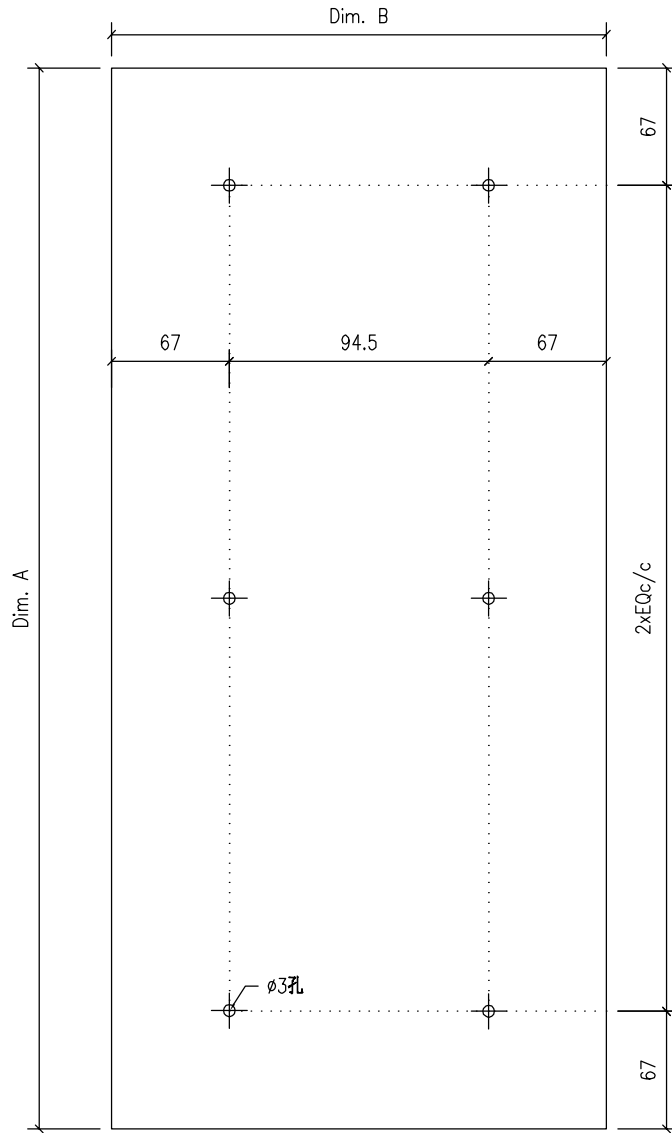

工程號	J859	地盤	启德站-佛沙窗试模窗/50窗	附件	
名稱	50#窗百葉背板加工图		採用		-
材料	3mm THK. ALUM.		地盤		
顏色	MILL		工廠		✓

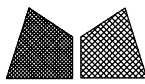

美特鋁質有限公司  
MIDI Aluminium Fabricator Ltd.

類別		物料號	
制圖	Y.J.F.	2022/05/23	圖號 X20-0101
修改		復核	數量
日期		批准	單件重量 (KG)

No.:	PART NUMBER	Dim. A	Dim. B	Dim. C	Dim. D	Dim. E	Dim. F	Dim. G	QTY	Inv. Code	ASSEMBLE ON PARTS
21	X20-01-01	17.5							150		
22	X20-01-02	24.5							10		

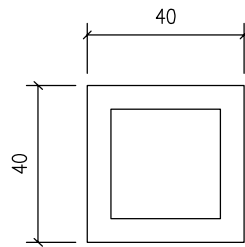
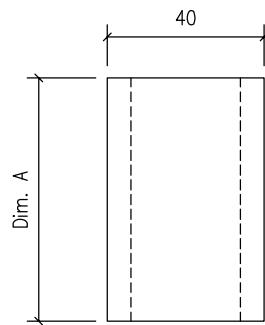

工程號	J859	地盤	启德站-佛沙窗试模窗/50窗	附 件	
名稱	50#窗生窗墊通加工图		採 用		—
材料	20x20x3mm THK. ALUM. SHS.		地盤		
顏色	MILL		工廠		✓



美特鋁質有限公司  
MIDI Aluminium Fabricator Ltd.

類別		物料號	
制圖	Y.J.F.	2022/05/23	圖號 X86010-01L
修改		復核	—
日期		批准	—
		數量	—
		單件重量 (KG)	

No.:	PART NUMBER	Dim. A	Dim. B	Dim. C	Dim. D	Dim. E	Dim. F	Dim. G	QTY	Inv. Code	ASSEMBLE ON PARTS
27	X86010-01L-01	1610	1300						2		
28	X86010-01L-11	1560	1300						2		
29	X86010-01L-12	1760	1500						2		

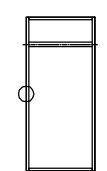
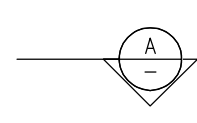
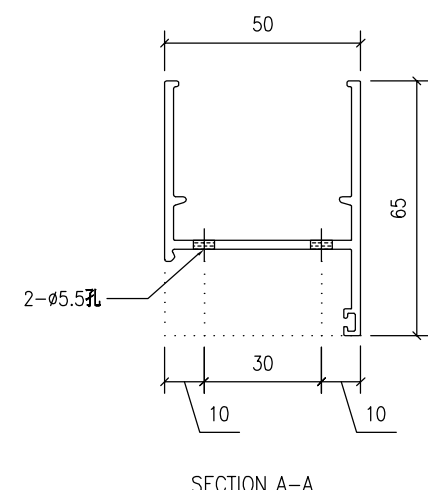
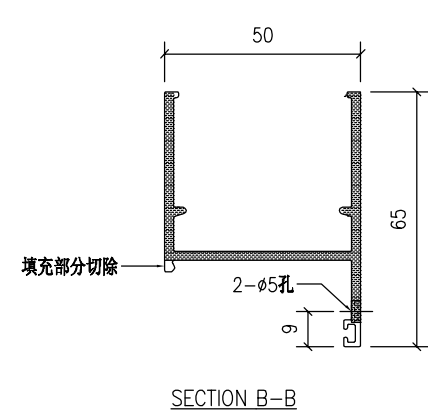
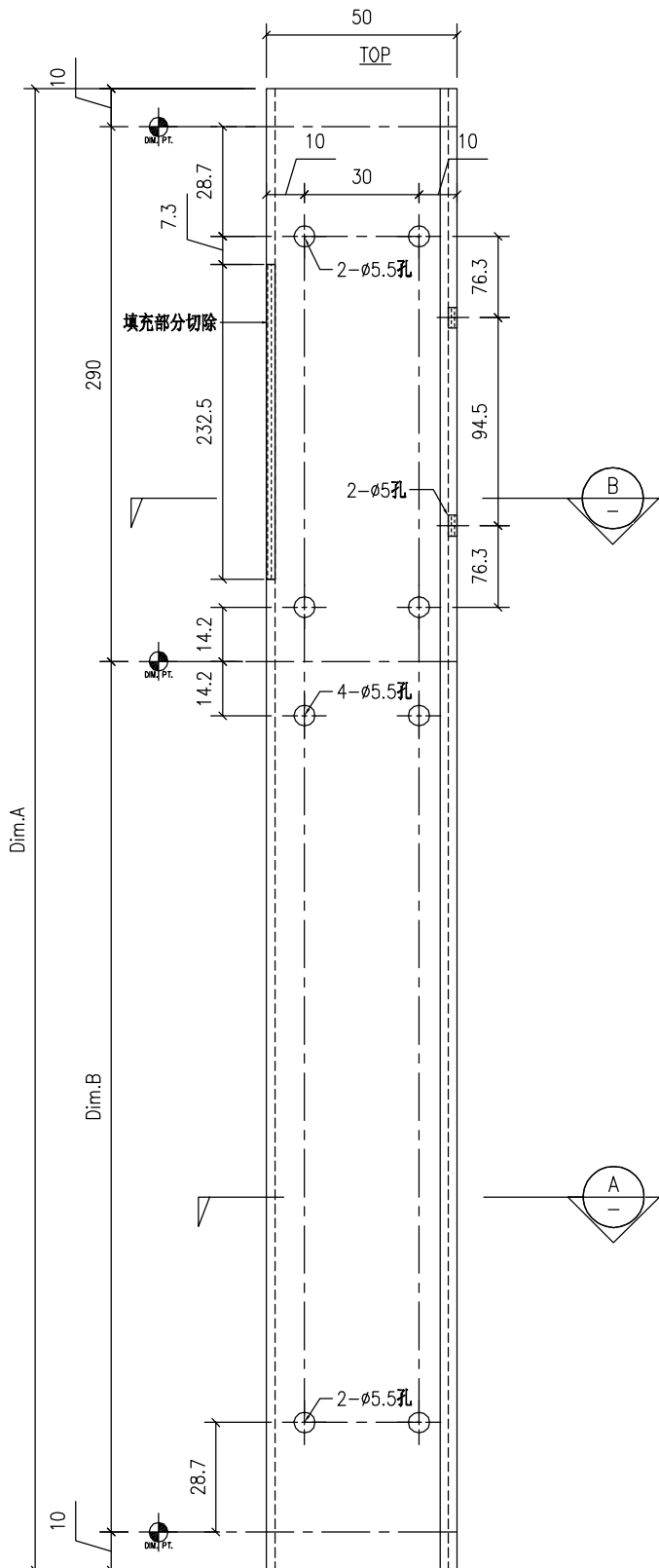

工程號	J859	地盤	启德站-佛沙窗试模窗/50窗	附件	
名稱	50#窗边企加工图	採用			
材料	X86010	地盤			
顏色	MILL	工廠	✓		

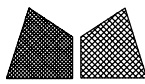

美特鋁質有限公司  
MIDI Aluminium Fabricator Ltd.

類別		物料號	
制圖	Y.J.F.	2022/05/23	圖號 X86010-01R
修改		復核	—
日期		批准	—
		數量	—
		單件重量 (KG)	—

No.:	PART NUMBER	Dim. A	Dim. B	Dim. C	Dim. D	Dim. E	Dim. F	Dim. G	QTY	Inv. Code	ASSEMBLE ON PARTS
30	X86010-01R-01	1610	1300						2		
31	X86010-01R-11	1560	1300						2		
32	X86010-01R-12	1760	1500						2		

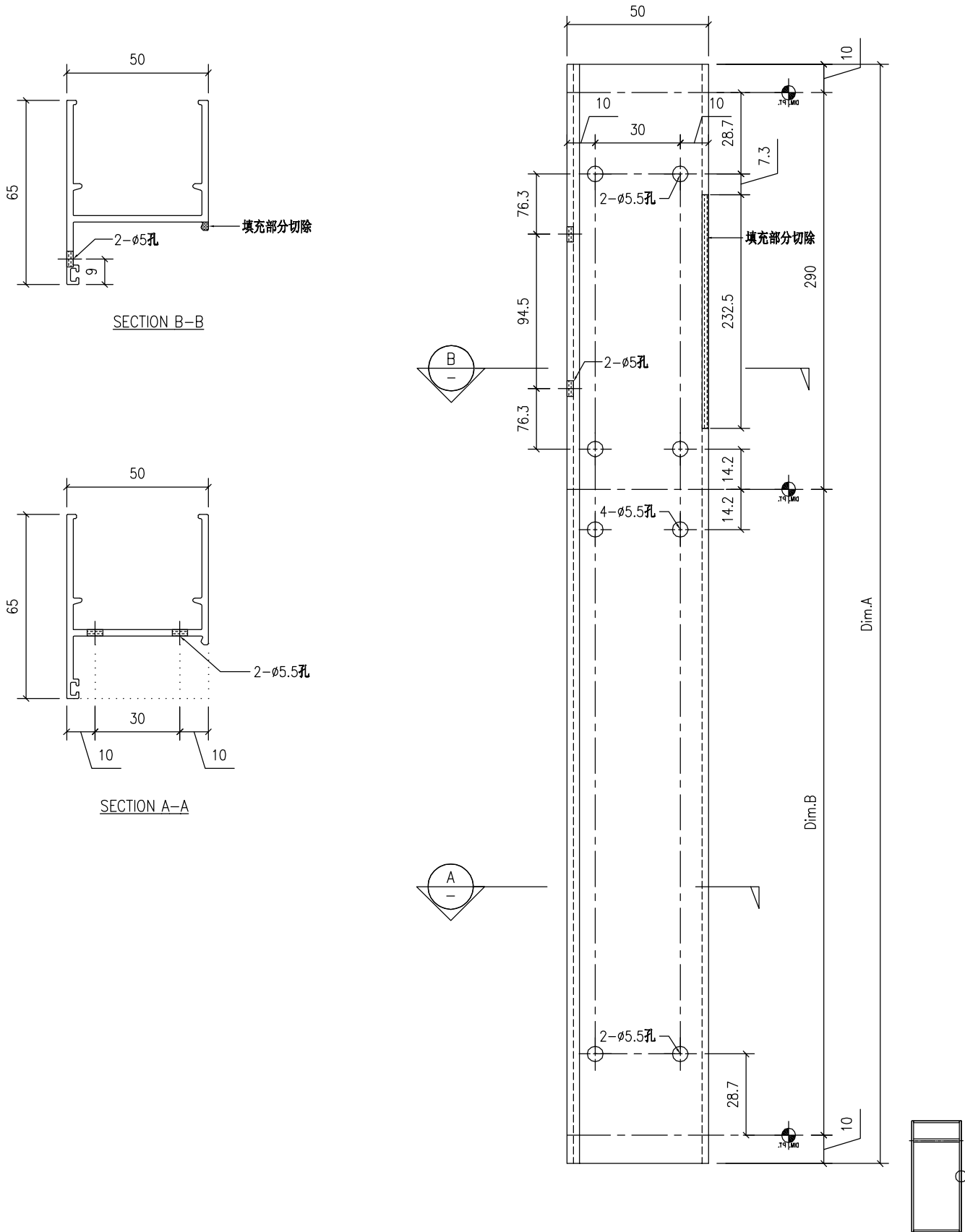

工程號	J859	地盤	启德站-佛沙窗试模窗/50窗	附 件	
名稱	50#窗边企加工图		採 用		—
材料	X86010		地盤		
顏色	MILL		工廠		✓

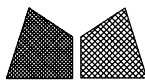

美特鋁質有限公司  
MIDI Aluminium Fabricator Ltd.

類別		物料號	
制圖	Y.J.F.	2022/05/23	圖號 X86010-02L
修改		復核	數量
日期		批准	單件重量 (KG)

No.:	PART NUMBER	Dim. A	Dim. B	Dim. C	Dim. D	Dim. E	Dim. F	Dim. G	QTY	Inv. Code	ASSEMBLE ON PARTS
27	X86010-02L-01	1560	1540						1		

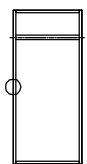
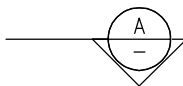
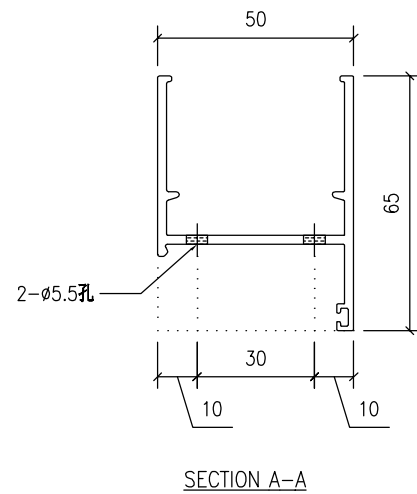
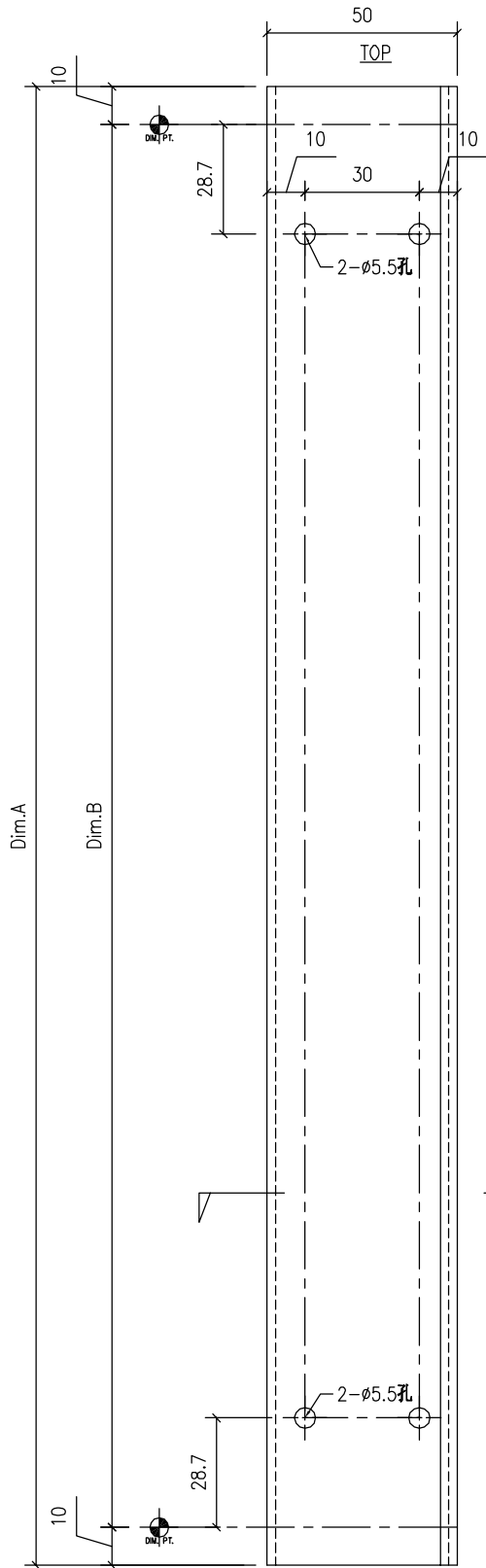

工程號	J859	地盤	启德站-佛沙窗试模窗/50窗		附件	
名稱	50#窗边企加工图		採	用		
材料	X86010		地盤			
顏色	MILL		工廠	✓		



美特鋁質有限公司  
MIDI Aluminium Fabricator Ltd.

類別		物料號	
制圖	Y.J.F.	2022/05/23	圖號 X86010-02R
修改		復核	數量
日期		批准	單件重量 (KG)

No.:	PART NUMBER	Dim. A	Dim. B	Dim. C	Dim. D	Dim. E	Dim. F	Dim. G	QTY	Inv. Code	ASSEMBLE ON PARTS
28	X86010-02R-01	1560	1540						1		

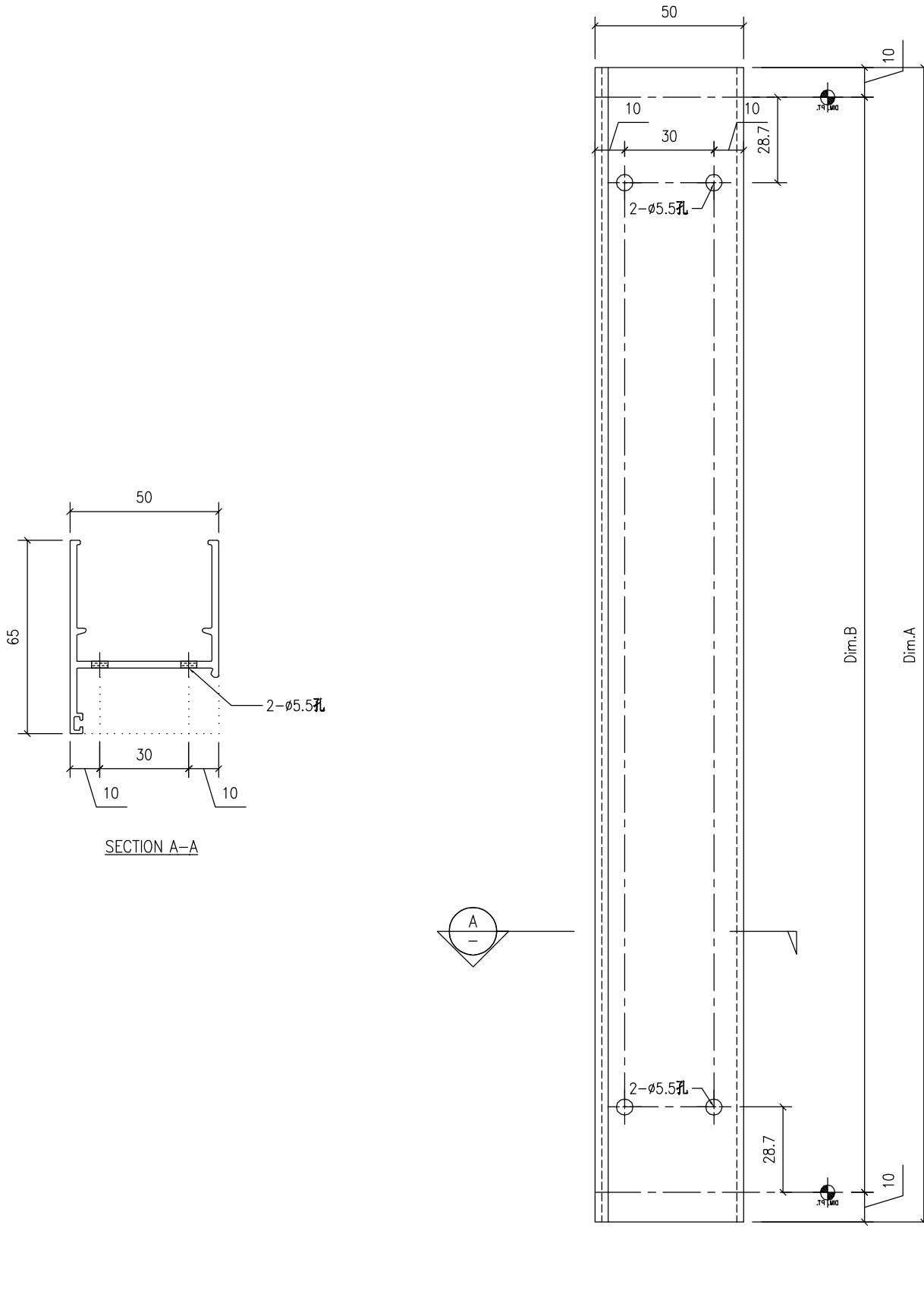

工程號	J859	地盤	启德站-佛沙窗试模窗/50窗		附件	
名稱	50#窗边企加工图		採	用		
材料	X86010		地盤			
顏色	MILL		工廠	✓		

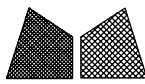

美特鋁質有限公司  
MIDI Aluminium Fabricator Ltd.

類別		物料號	
制圖	Y.J.F.	2022/05/23	圖號 X86010A-01L
修改		復核	數量
日期		批准	單件重量 (KG)

No.:	PART NUMBER	Dim. A	Dim. B	Dim. C	Dim. D	Dim. E	Dim. F	Dim. G	QTY	Inv. Code	ASSEMBLE ON PARTS
35	X86010A-01L-01	1610	1300	10	28.7	290	232.5		1		
36	X86010A-01L-02	1615	1300	15	58.7	290	232.5		2		
37	X86010A-01L-11	1565	1300	15	58.7	240	182.5		2		
38	X86010A-01L-12	1765	1500	15	58.7	240	182.5		2		

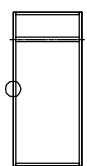
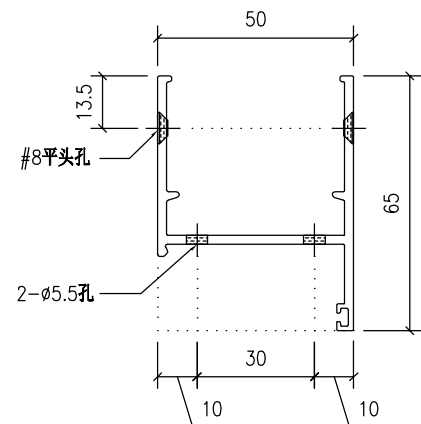
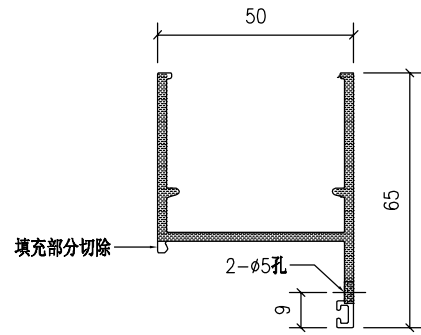
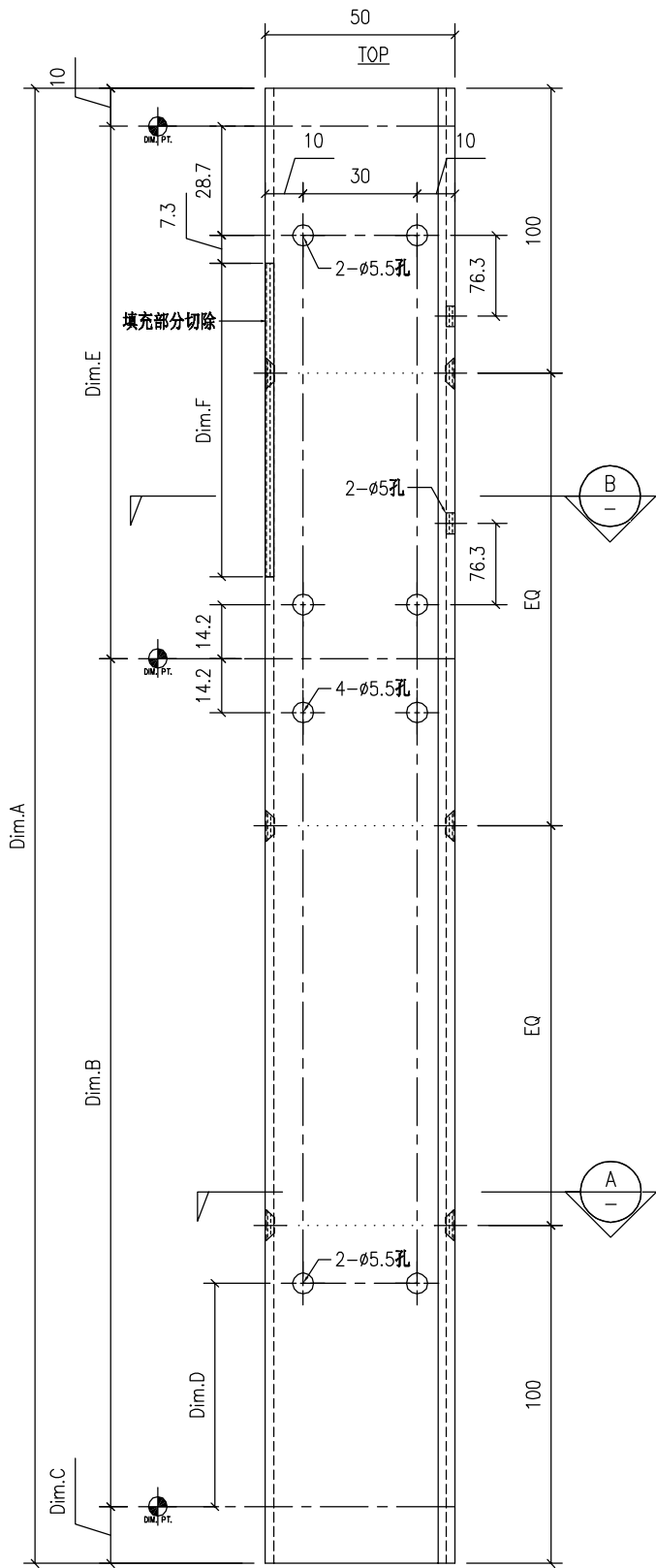

工程號	J859	地盤	启德站-佛沙窗试模窗/50窗	附 件	
名稱	50#窗边企加工图	採用			
材料	X86010	地盤			
顏色	MILL	工廠	✓		

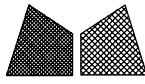

美特鋁質有限公司  
MIDI Aluminium Fabricator Ltd.

類別		物料號	
制圖	Y.J.F.	2022/05/23	圖號 X86010A-01R
修改		復核	—
日期		批准	—
		數量	—
		單件重量 (KG)	—

No.:	PART NUMBER	Dim. A	Dim. B	Dim. C	Dim. D	Dim. E	Dim. F	Dim. G	QTY	Inv. Code	ASSEMBLE ON PARTS
39	X86010A-01R-01	1610	1300	10	28.7	290	232.5		1		
40	X86010A-01R-02	1615	1300	15	58.7	290	232.5		2		
41	X86010A-01R-11	1565	1300	15	58.7	240	182.5		2		
42	X86010A-01R-12	1765	1500	15	58.7	240	182.5		2		

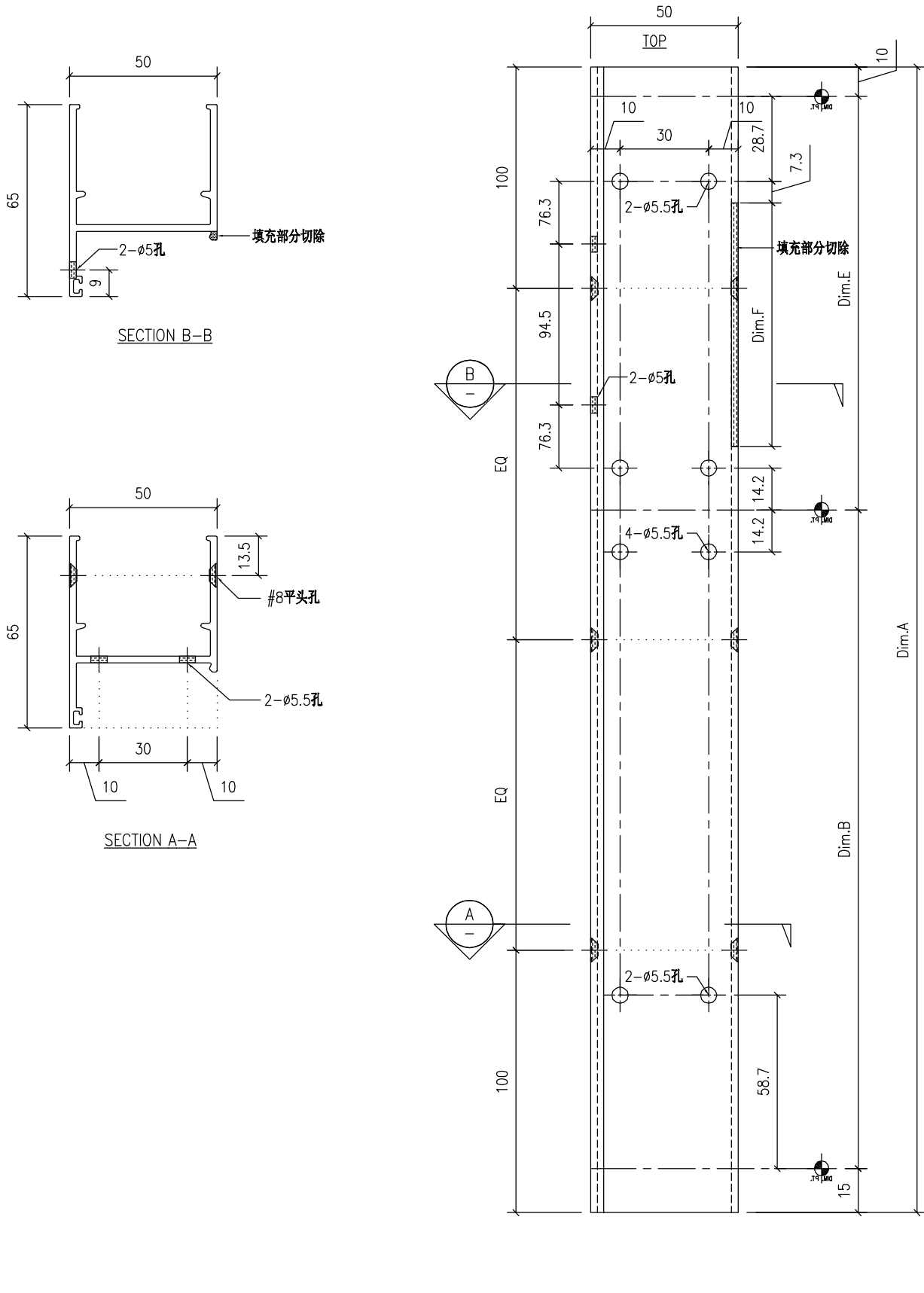

工程號	J859	地盤	启德站-佛沙窗试模窗/50窗	附 件	
名稱	50#窗边企加工图		採 用		
材料	X86010		地盤		
顏色	MILL		工廠		✓

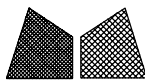

美特鋁質有限公司  
MIDI Aluminium Fabricator Ltd.

類別		物料號	
制圖	Y.J.F.	2022/05/23	圖號 X86012-01
修改		復核	數量
日期		批准	單件重量 (KG)

No.:	PART NUMBER	Dim. A	Dim. B	Dim. C	Dim. D	Dim. E	Dim. F	Dim. G	QTY	Inv. Code	ASSEMBLE ON PARTS
35	X86012-01-01	584							2		
36	X86012-01-02	594							1		
37	X86012-01-03	604							3		
38	X86012-01-04	614							1		
39	X86012-01-05	634							1		
40	X86012-01-06	644							3		
41	X86012-01-07	1094							1		
42	X86012-01-08	1324							1		

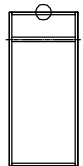
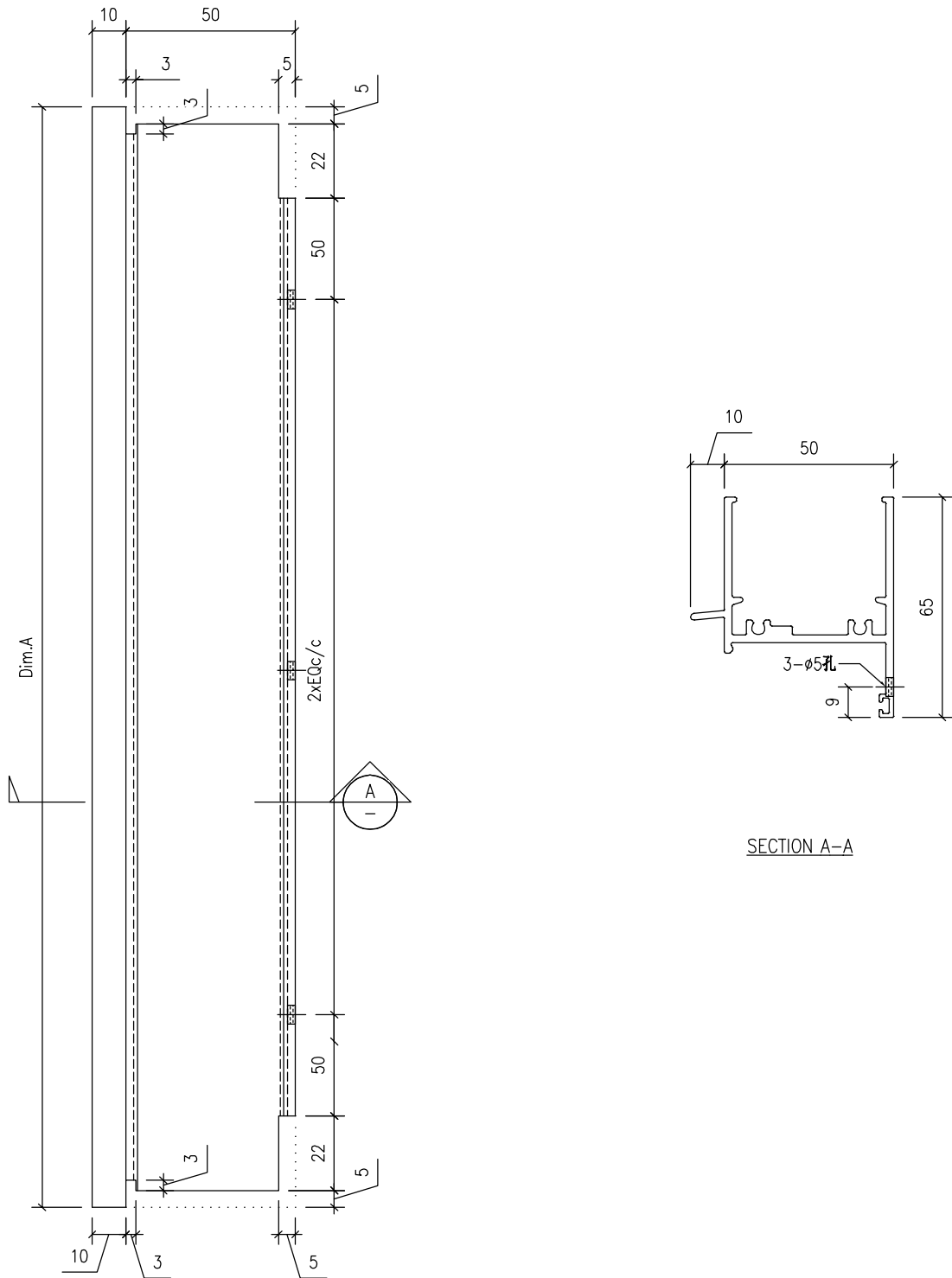

工程號	J859	地盤	启德站-佛沙窗试模窗/50窗	附 件	
名稱	50#窗顶横加工图	採用			
材料	X86012	地盤			
顏色	MILL	工廠	✓		



美特鋁質有限公司  
MIDI Aluminium Fabricator Ltd.

類別		物料號	
制圖	Y.J.F.	2022/05/23	圖號 X86012-02
修改		復核	—
日期		批准	—
		數量	—
		單件重量 (KG)	

No.:	PART NUMBER	Dim. A	Dim. B	Dim. C	Dim. D	Dim. E	Dim. F	Dim. G	QTY	Inv. Code	ASSEMBLE ON PARTS
43	X86012-02-01	644							1		

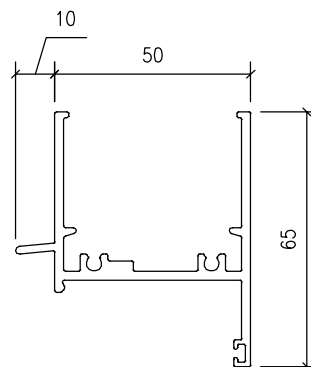
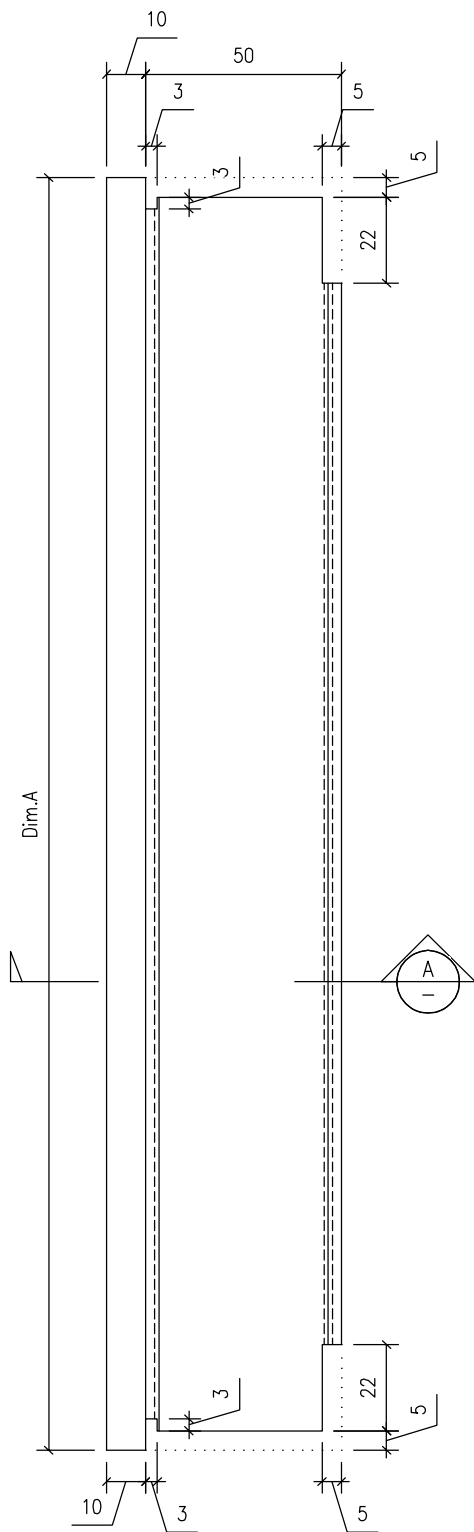

SECTION A-A



工程號	J859	地盤	启德站-佛沙窗试模窗/50窗		附 件	
名稱	50#窗顶横加工图		採	用		—
材料	X86012		地盤			
顏色	MILL		工廠	✓		

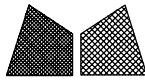

美特鋁質有限公司  
MIDI Aluminium Fabricator Ltd.

類別		物料號	
制圖	Y.J.F.	2022/05/23	圖號 X86013-01
修改		復核	—
日期		批准	—
		數量	—
		單件重量 (KG)	

No.:	PART NUMBER	Dim. A	Dim. B	Dim. C	Dim. D	Dim. E	Dim. F	Dim. G	QTY	Inv. Code	ASSEMBLE ON PARTS
44	X86013-01-01	584							1		
45	X86013-01-02	604							1		
46	X86013-01-03	624							1		
47	X86013-01-04	634							4		

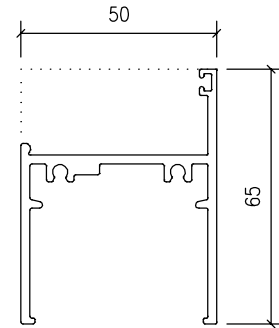
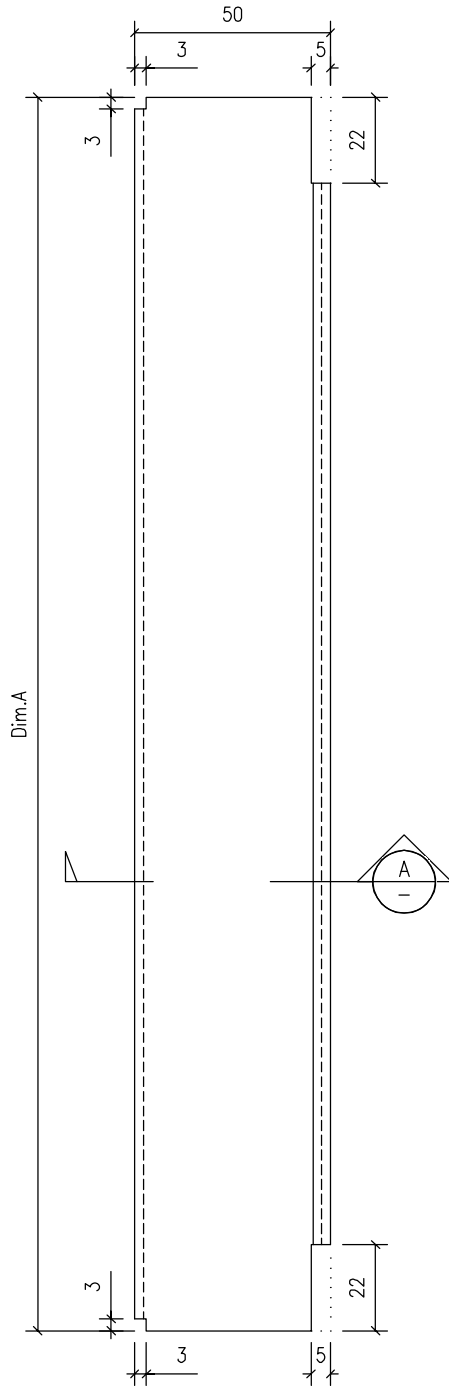

SECTION A-A

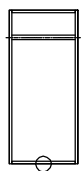

工程號	J859	地盤	启德站-佛沙窗试模窗/50窗		附 件	
名稱	50#窗底橫加工图		採	用		—
材料	X86013		地盤			
顏色	MILL		工廠	✓		

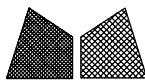

美特鋁質有限公司  
MIDI Aluminium Fabricator Ltd.

類別		物料號	
制圖	Y.J.F.	2022/05/23	圖號 X86013-02
修改		復核	數量
日期		批准	單件重量 (KG)

No.:	PART NUMBER	Dim. A	Dim. B	Dim. C	Dim. D	Dim. E	Dim. F	Dim. G	QTY	Inv. Code	ASSEMBLE ON PARTS
48	X86013-02-01	1084	542	542					1		

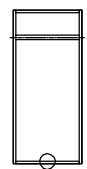
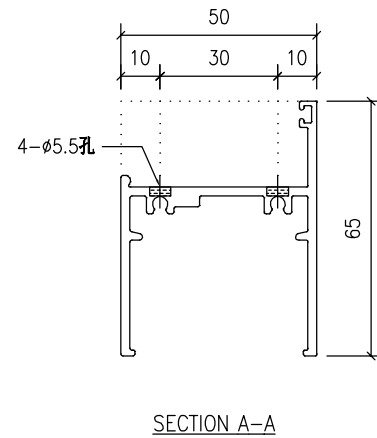
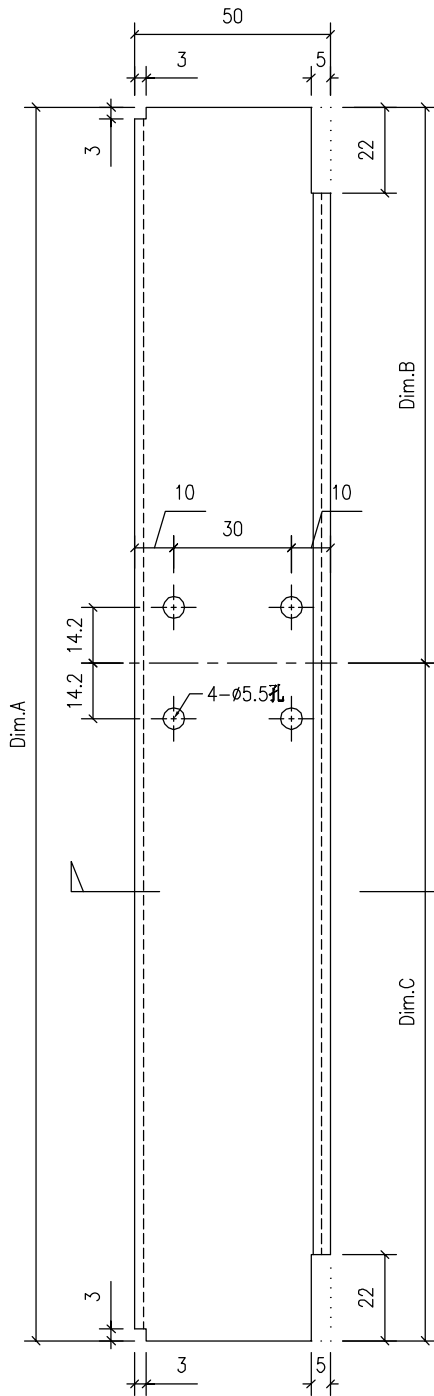

工程號	J859	地盤	启德站-佛沙窗试模窗/50窗		附 件	
名稱	50#窗底橫加工图		採	用		
材料	X86013		地盤			
顏色	MILL		工廠	✓		

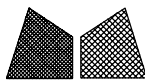

美特鋁質有限公司  
MIDI Aluminium Fabricator Ltd.

類別		物料號	
制圖	Y.J.F.	2022/05/23	圖號 X86027A-01H
修改		復核	—
日期		批准	—
		數量	—
		單件重量 (KG)	

No.:	PART NUMBER	Dim. A	Dim. B	Dim. C	Dim. D	Dim. E	Dim. F	Dim. G	QTY	Inv. Code	ASSEMBLE ON PARTS
49	X86027A-01H-01	1448.5	1404.5						1		

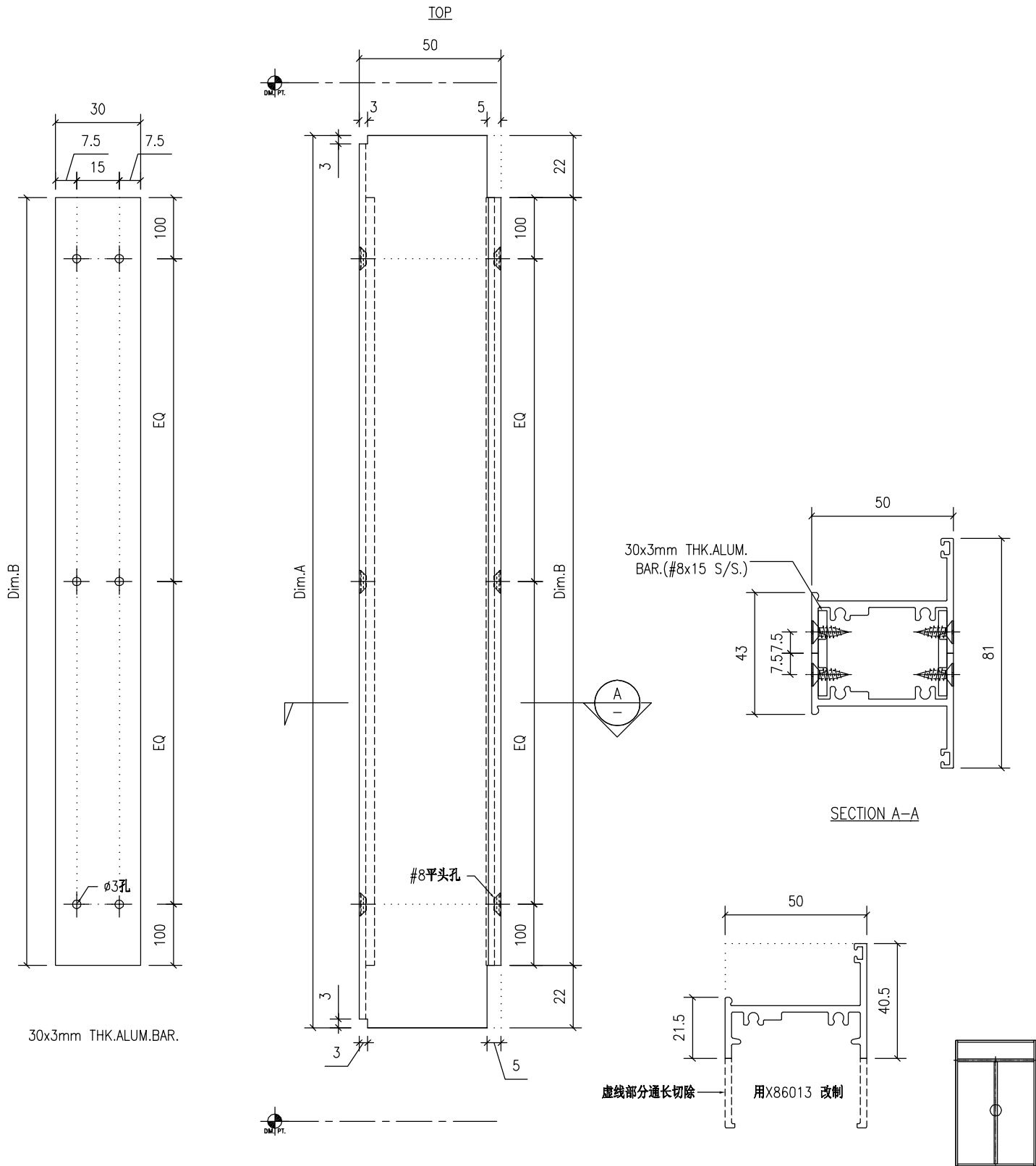

工程號	J859	地盤	启德站-佛沙窗试模窗/50窗		附件	
名稱	50#窗中企加工图		採	用		—
材料	X86013		地盤			
顏色	MILL		工廠	✓		

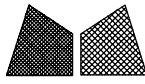

美特鋁質有限公司  
MIDI Aluminium Fabricator Ltd.

類別		物料號	
制圖	Y.J.F.	2022/05/23	圖號 X86028A-01H
修改		復核	—
日期		批准	—
		數量	—
		單件重量 (KG)	

No.:	PART NUMBER	Dim. A	Dim. B	Dim. C	Dim. D	Dim. E	Dim. F	Dim. G	QTY	Inv. Code	ASSEMBLE ON PARTS
50	X86028A-01H-01	1418.5	1374.5						1		

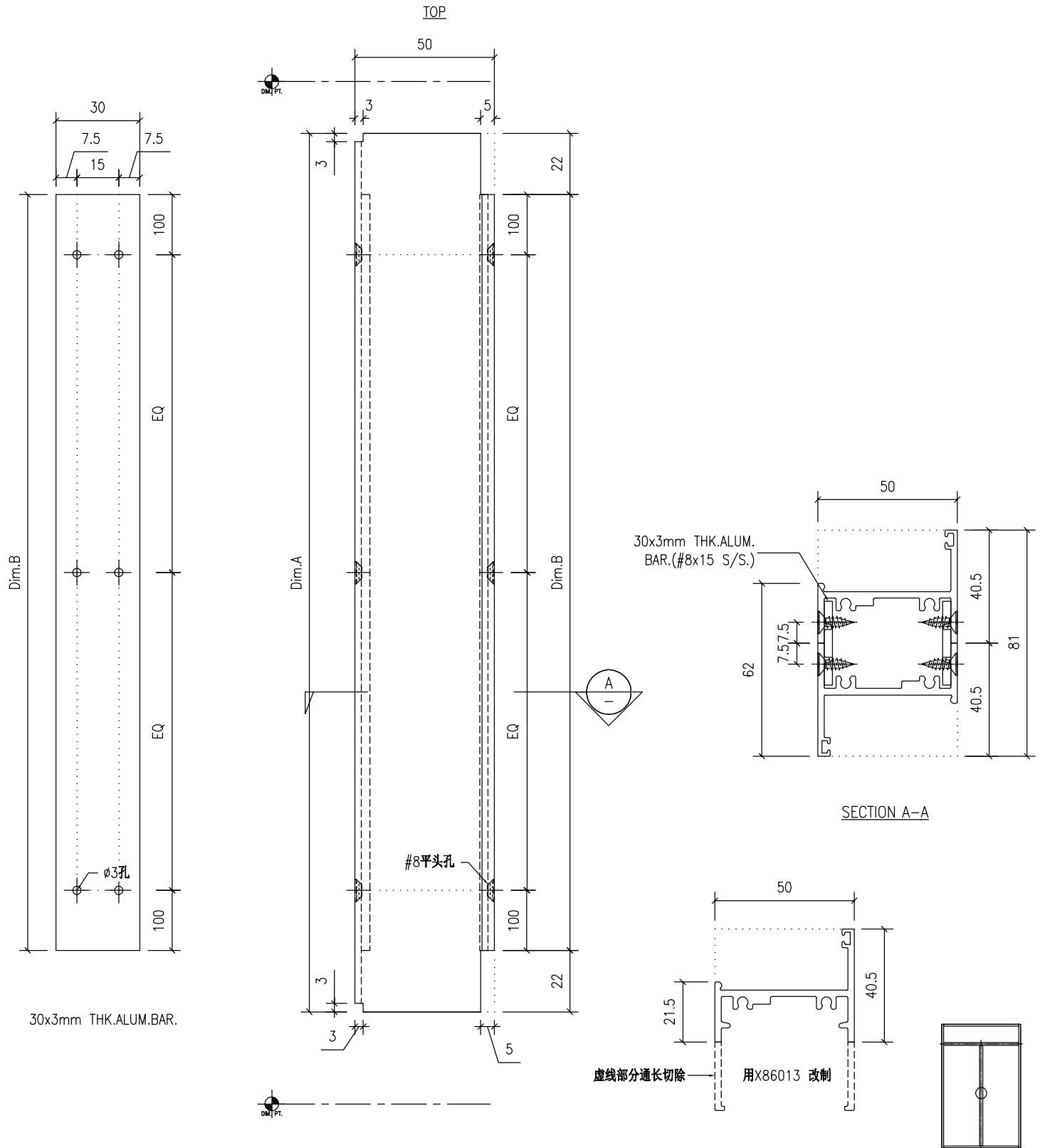

工程號	J859	地盤	启德站-佛沙窗试模窗/50窗		附 件	
名稱	50#窗中企加工图		採	用		—
材料	X86013		地盤			
顏色	MILL		工廠	✓		

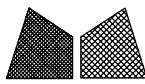

美特鋁質有限公司  
MIDI Aluminium Fabricator Ltd.

類別		物料號	
制圖	Y.J.F.	2022/05/23	圖號 X86199A-01H
修改		復核	數量
日期		批准	單件重量 (KG)

No.:	PART NUMBER	Dim. A	Dim. B	Dim. C	Dim. D	Dim. E	Dim. F	Dim. G	QTY	Inv. Code	ASSEMBLE ON PARTS
51	X86199A-01H-01	1226.5	1174.5						8		
52	X86199A-01H-02	1482	1430						2		
53	X86199A-01H-03	1256.5	1204.5						10		
54	X86199A-01H-04	1426.5	1374.5						4		
55	X86199A-01H-05	1456.5	1404.5						6		

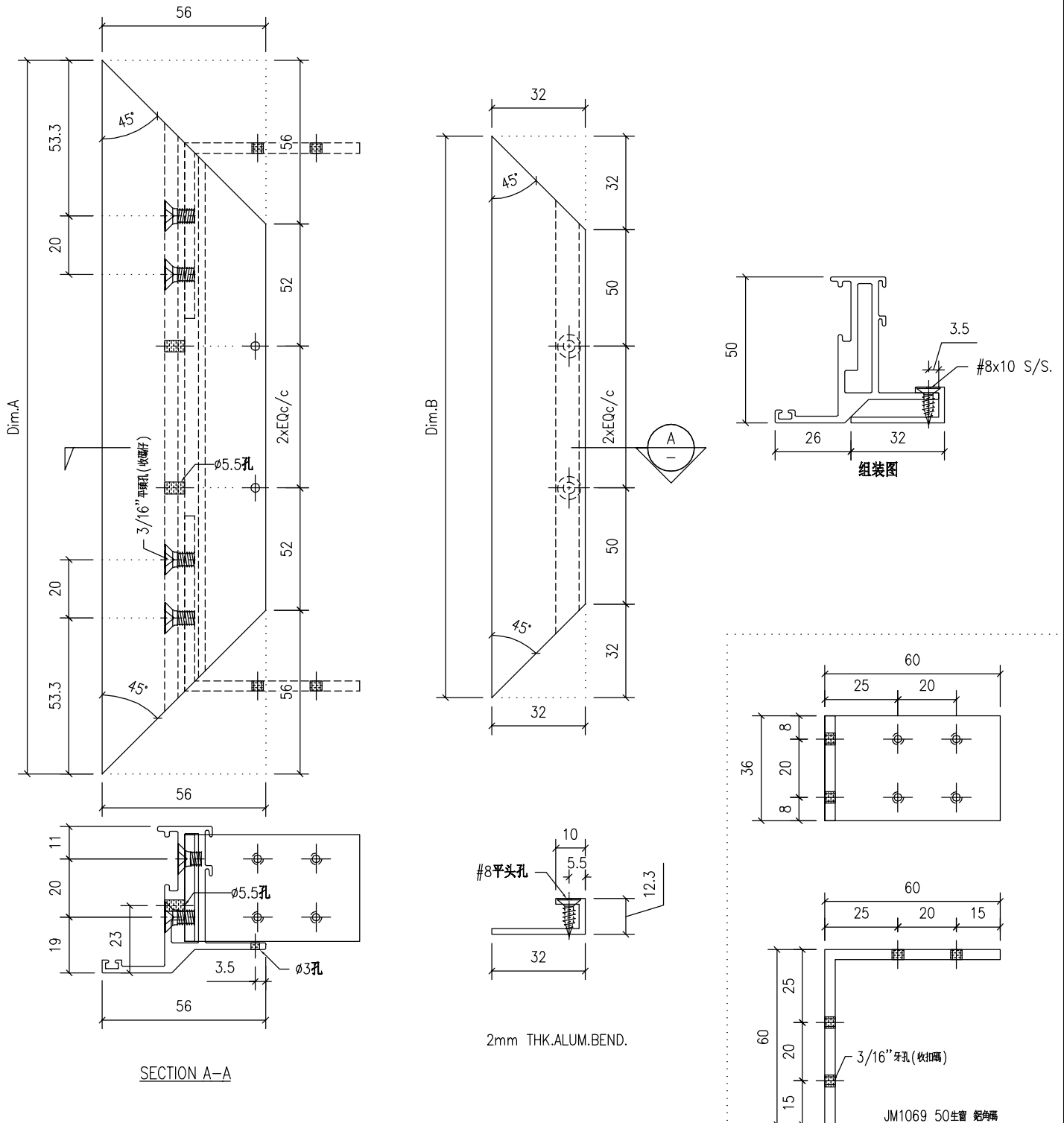

工程號	J859	地盤	启德站-佛沙窗试模窗/50窗	附 件	
名稱	50#窗生窗企加工图		採 用		
材料	X86011		地 盤		
顏色	MILL		工 廠		✓

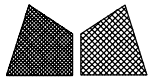

美特鋁質有限公司  
MIDI Aluminium Fabricator Ltd.

類別		物料號	
制圖	Y.J.F.	2022/05/23	圖號 X86199A-01T
修改		復核	數量
日期		批准	單件重量 (KG)

No.:	PART NUMBER	Dim. A	Dim. B	Dim. C	Dim. D	Dim. E	Dim. F	Dim. G	QTY	Inv. Code	ASSEMBLE ON PARTS
56	X86199A-01T-01	531.5	479.5						4		
57	X86199A-01T-02	582	530						4		
58	X86199A-01T-03	592	540						2		
59	X86199A-01T-04	602	550						6		
60	X86199A-01T-05	612	560						2		
61	X86199A-01T-06	632	580						2		
62	X86199A-01T-07	642	590						8		
63	X86199A-01T-08	656.5	604.5						2		

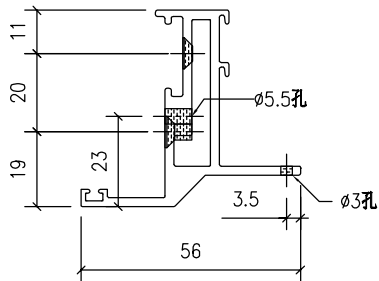
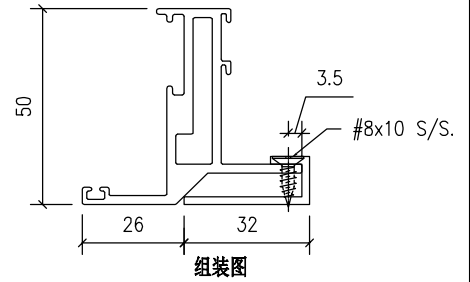
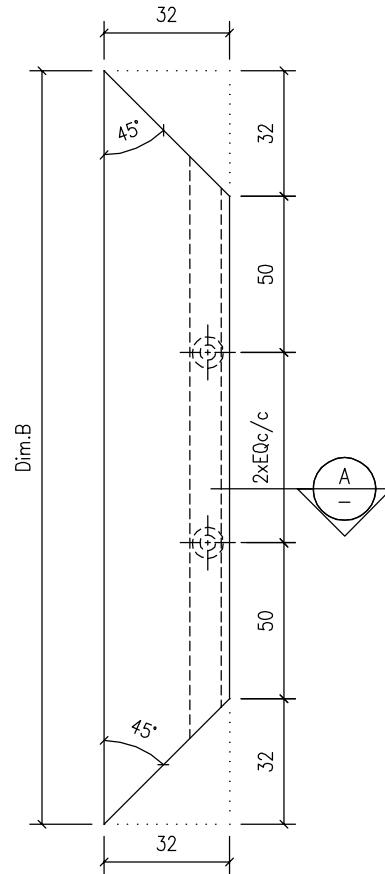
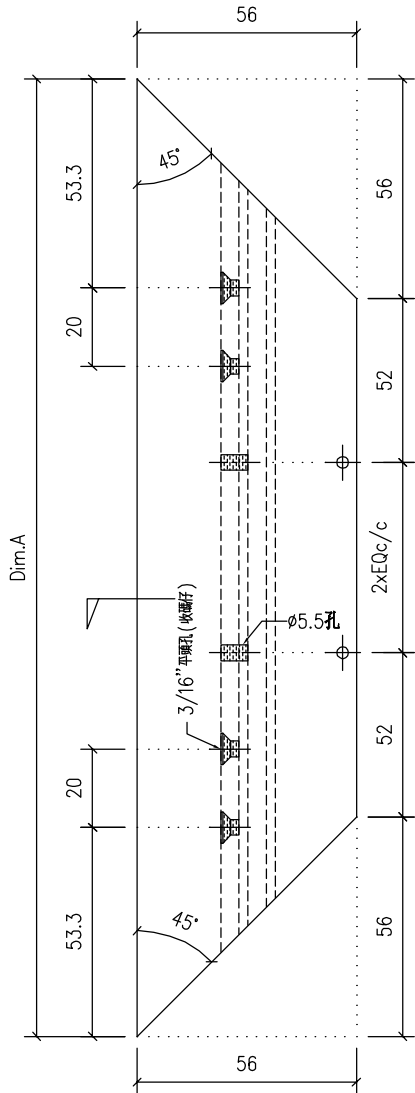

SECTION A-A

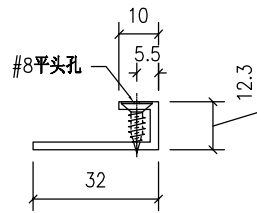

2mm THK.ALUM.BEND.

工程號	J859	地盤	启德站-佛沙窗试模窗/50窗	附 件	
名稱	50#窗生窗橫加工圖		採 用		
材料	X86011		地盤		
顏色	MILL		工廠		✓

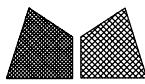

美特鋁質有限公司  
MIDI Aluminium Fabricator Ltd.

類別		物料號	
制圖	Y.J.F.	2022/05/23	圖號 X86200-01H
修改		復核	數量
日期		批准	單件重量 (KG)

No.:	PART NUMBER	Dim. A	Dim. B	Dim. C	Dim. D	Dim. E	Dim. F	Dim. G	QTY	Inv. Code	ASSEMBLE ON PARTS
64	X86200-01H-01	1114.5							8		
65	X86200-01H-02	1370							2		
66	X86200-01H-03	1144.5							10		
67	X86200-01H-04	1314.5							4		
68	X86200-01H-05	1344.5							6		

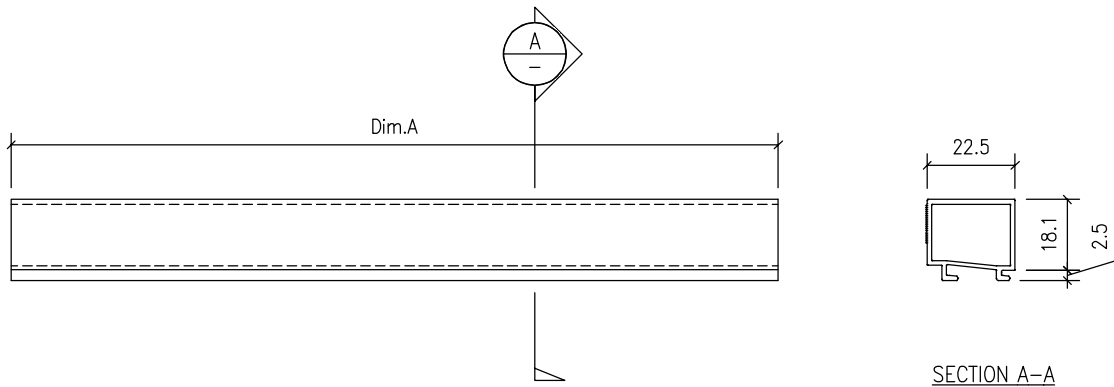

工程號	J859	地盤	启德站-佛沙窗试模窗/50窗	附 件	
名稱	50#窗生窗企玻璃線加工图		採 用		—
材料	X86200		地盤		
顏色	MILL		工廠		✓

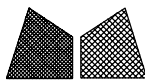

美特鋁質有限公司  
MIDI Aluminium Fabricator Ltd.

類別		物料號	
制圖	Y.J.F.	2022/05/23	圖號 X86200-01T
修改		復核	數量
日期		批准	單件重量 (KG)

No.:	PART NUMBER	Dim. A	Dim. B	Dim. C	Dim. D	Dim. E	Dim. F	Dim. G	QTY	Inv. Code	ASSEMBLE ON PARTS
69	X86200-01T-01	455.9							4		
70	X86200-01T-02	506.4							4		
71	X86200-01T-03	516.4							2		
72	X86200-01T-04	526.4							6		
73	X86200-01T-05	536.4							2		
74	X86200-01T-06	556.4							2		
75	X86200-01T-07	566.4							8		
76	X86200-01T-08	580.9							2		

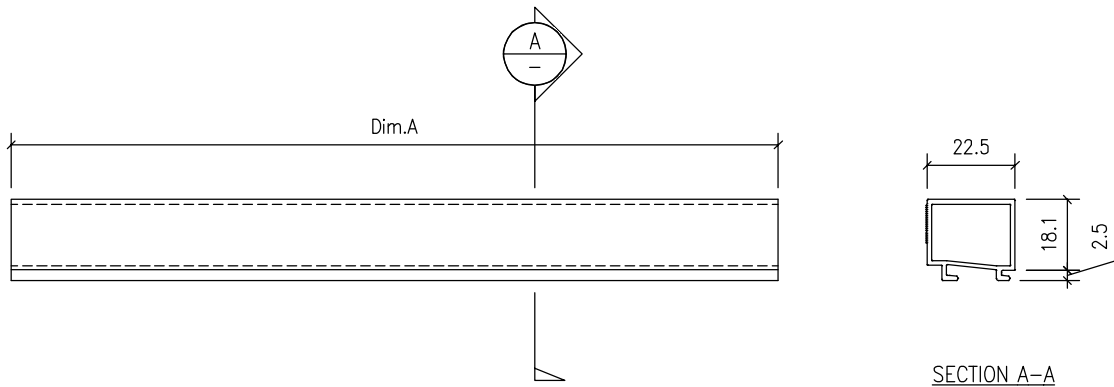

工程號	J859	地盤	启德站-佛沙窗试模窗/50窗	附 件	
名稱	50#窗生窗橫玻璃線加工图		採 用		
材料	X86200		地盤		
顏色	MILL		工廠		✓



美特鋁質有限公司  
MIDI Aluminium Fabricator Ltd.

類別		物料號	
制圖	Y.J.F.	2022/05/23	圖號 X86200-02H
修改		復核	數量
日期		批准	單件重量 (KG)

No.:	PART NUMBER	Dim. A	Dim. B	Dim. C	Dim. D	Dim. E	Dim. F	Dim. G	QTY	Inv. Code	ASSEMBLE ON PARTS
77	X86200-02H-01	1316.5							2		

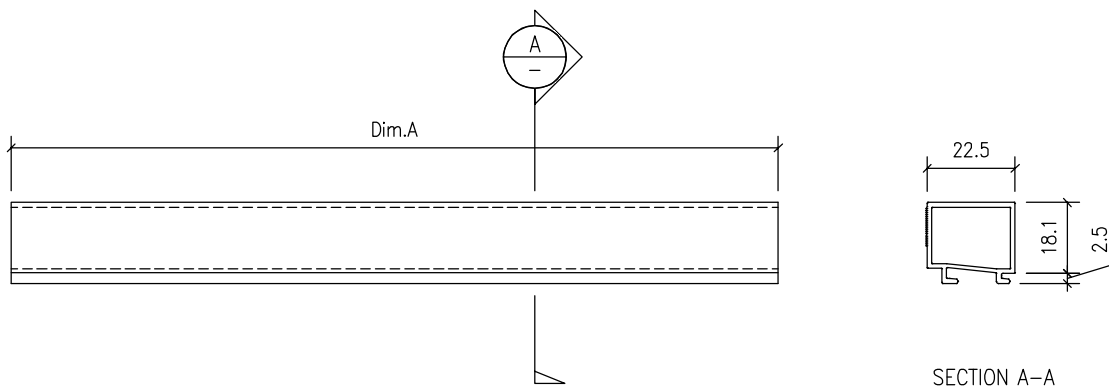

工程號	J859	地盤	启德站-佛沙窗试模窗/50窗		附 件	
名稱	50#窗框窗企玻璃線加工图		採	用		—
材料	X86200		地盤			
顏色	MILL		工廠	✓		

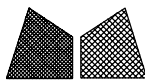

美特鋁質有限公司  
MIDI Aluminium Fabricator Ltd.

類別		物料號	
制圖	Y.J.F.	2022/05/23	圖號 X86200-02T
修改		復核	數量
日期		批准	單件重量 (KG)

No.:	PART NUMBER	Dim. A	Dim. B	Dim. C	Dim. D	Dim. E	Dim. F	Dim. G	QTY	Inv. Code	ASSEMBLE ON PARTS
78	X86200-02T-01	594.5							2		

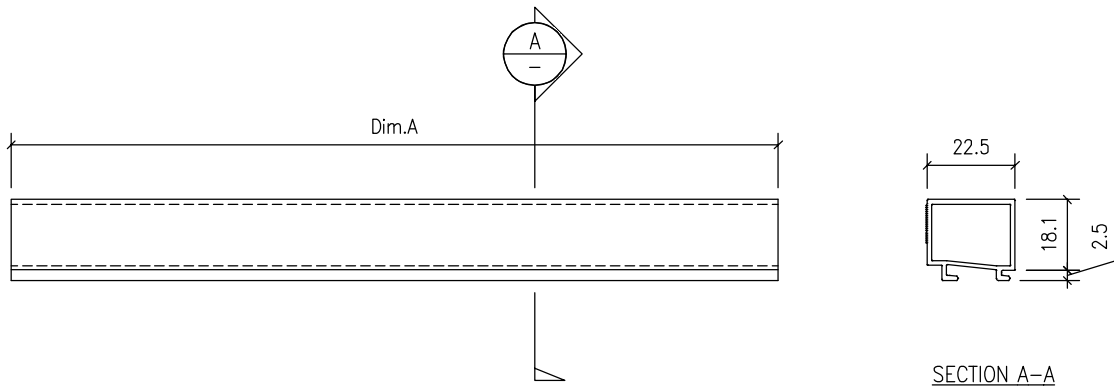

工程號	J859	地盤	启德站-佛沙窗试模窗/50窗	附件	
名稱	50#窗框窗橫玻璃線加工图		採用		
材料	X86200		地盤		
顏色	MILL		工廠		✓



美特鋁質有限公司  
MIDI Aluminium Fabricator Ltd.

類別		物料號	
制圖	Y.J.F.	2022/05/23	圖號 X86204A-01T
修改		復核	—
日期		批准	—
		數量	—
		單件重量 (KG)	

No.:	PART NUMBER	Dim. A	Dim. B	Dim. C	Dim. D	Dim. E	Dim. F	Dim. G	QTY	Inv. Code	ASSEMBLE ON PARTS
79	X86204A-01T-01	584	530						2		
80	X86204A-01T-02	594	540						1		
81	X86204A-01T-03	604	550						3		
82	X86204A-01T-04	614	560						1		
83	X86204A-01T-05	634	580						1		
84	X86204A-01T-06	644	590						3		

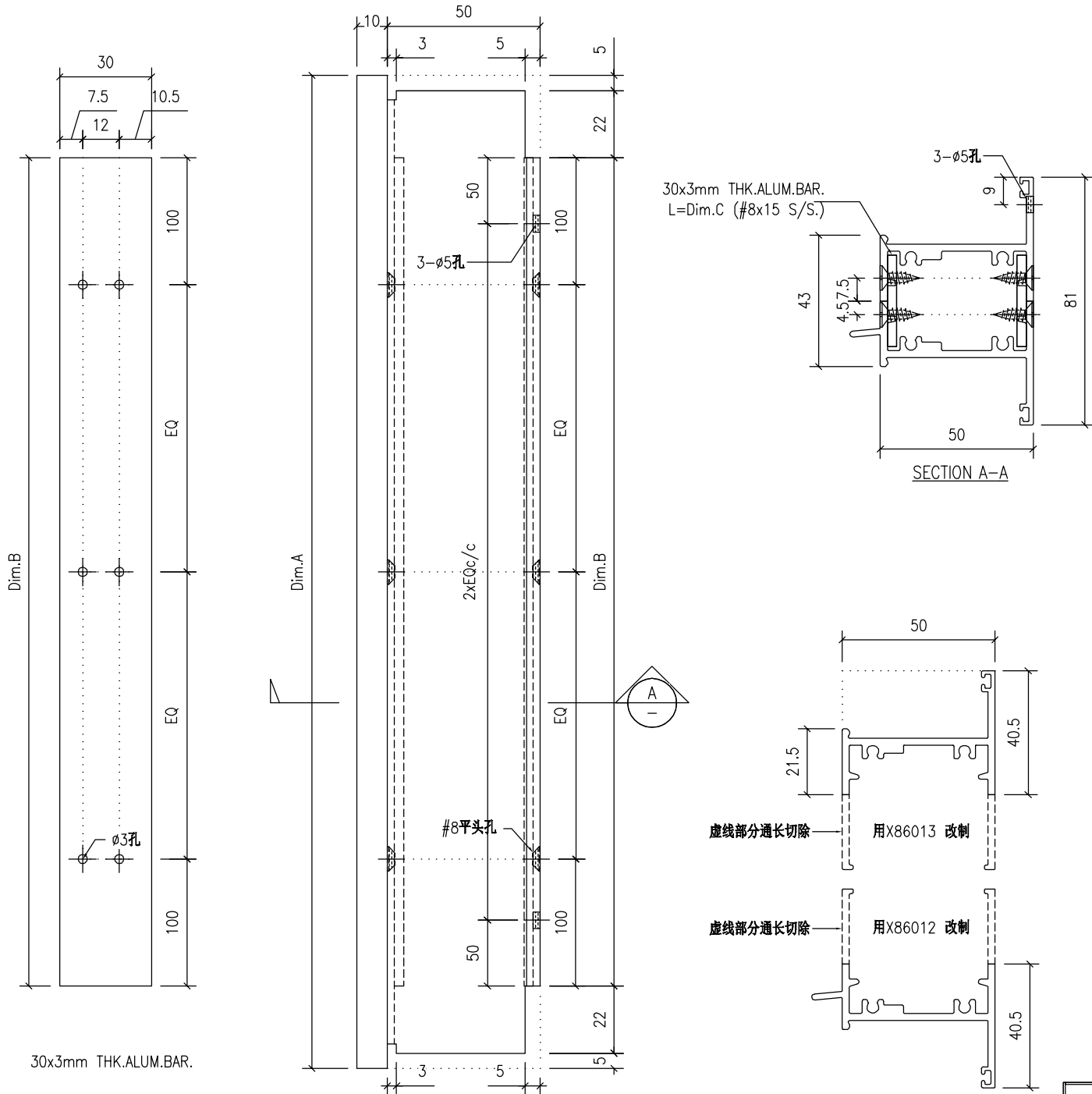

工程號	J859	地盤	启德站-佛沙窗试模窗/50窗	附 件	
名稱	50#窗中橫企加工圖	採用			
材料	X86012/X86013	地盤			
顏色	MILL	工廠	✓		

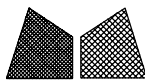

美特鋁質有限公司  
MIDI Aluminium Fabricator Ltd.

類別		物料號	
制圖	Y.J.F.	2022/05/23	圖號 X86204A-02T
修改		復核	數量
日期		批准	單件重量 (KG)

No.:	PART NUMBER	Dim. A	Dim. B	Dim. C	Dim. D	Dim. E	Dim. F	Dim. G	QTY	Inv. Code	ASSEMBLE ON PARTS
85	X86204A-02T-01	1094	547	547	1040				1		
86	X86204A-02T-02	1324	672	652	1270				1		

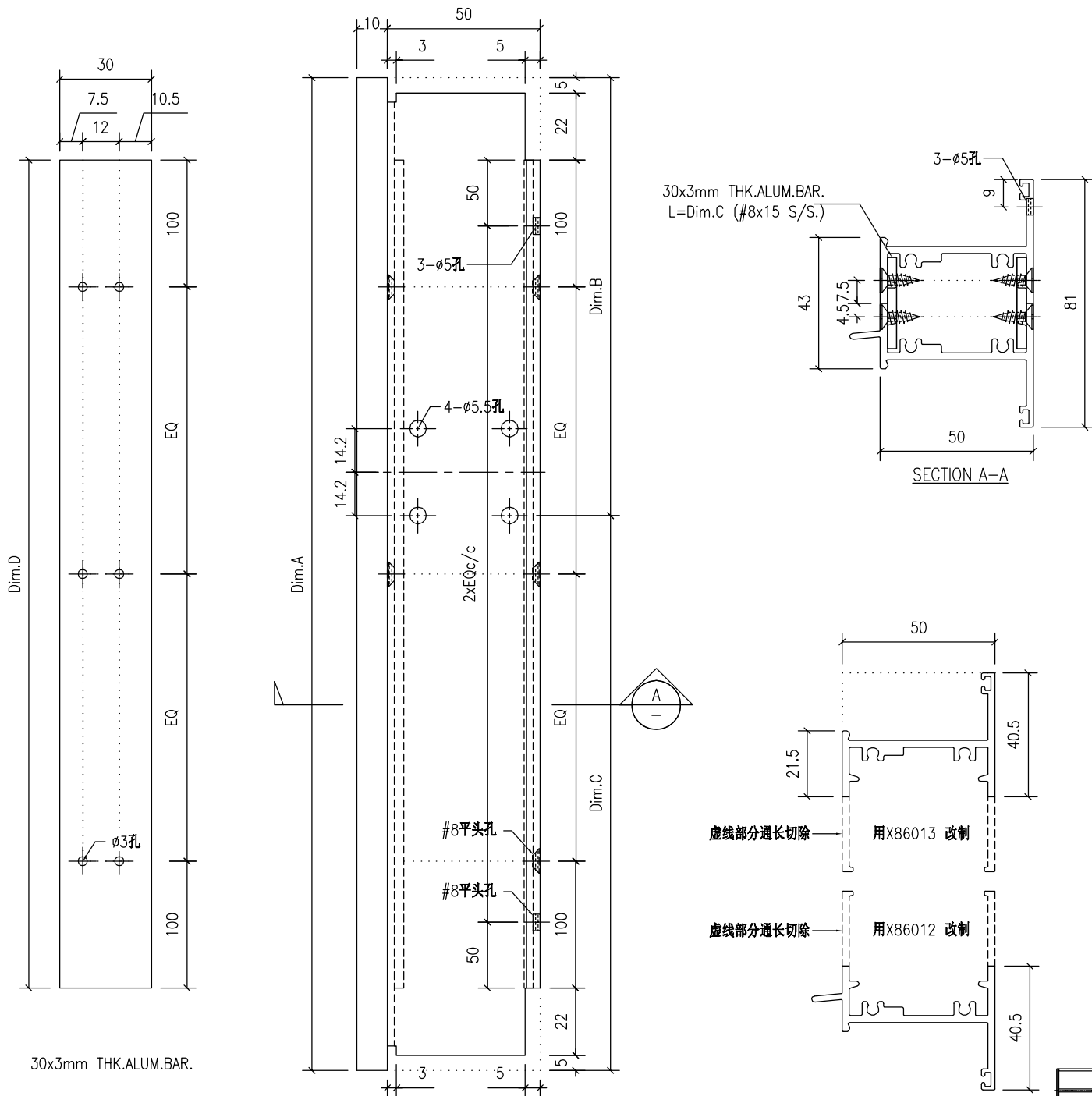

工程號	J859	地盤	启德站-佛沙窗试模窗/50窗	附件	
名稱	50#窗中橫企加工图	採用			
材料	X86012/X86013	地盤			
顏色	MILL	工廠	✓		



美特鋁質有限公司  
MIDI Aluminium Fabricator Ltd.

類別

物料號

制圖

Y.J.F.

2022/05/23

圖號

X86209A-01H

修改

復核

—

—

數量

—

日期

批准

單件重量 (KG)

No.:	PART NUMBER	Dim. A	Dim. B	Dim. C	Dim. D	Dim. E	Dim. F	Dim. G	QTY	Inv. Code	ASSEMBLE ON PARTS
87	X86209A-01H-01	1412.5	1374.5						1		

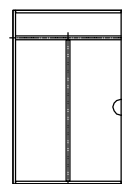
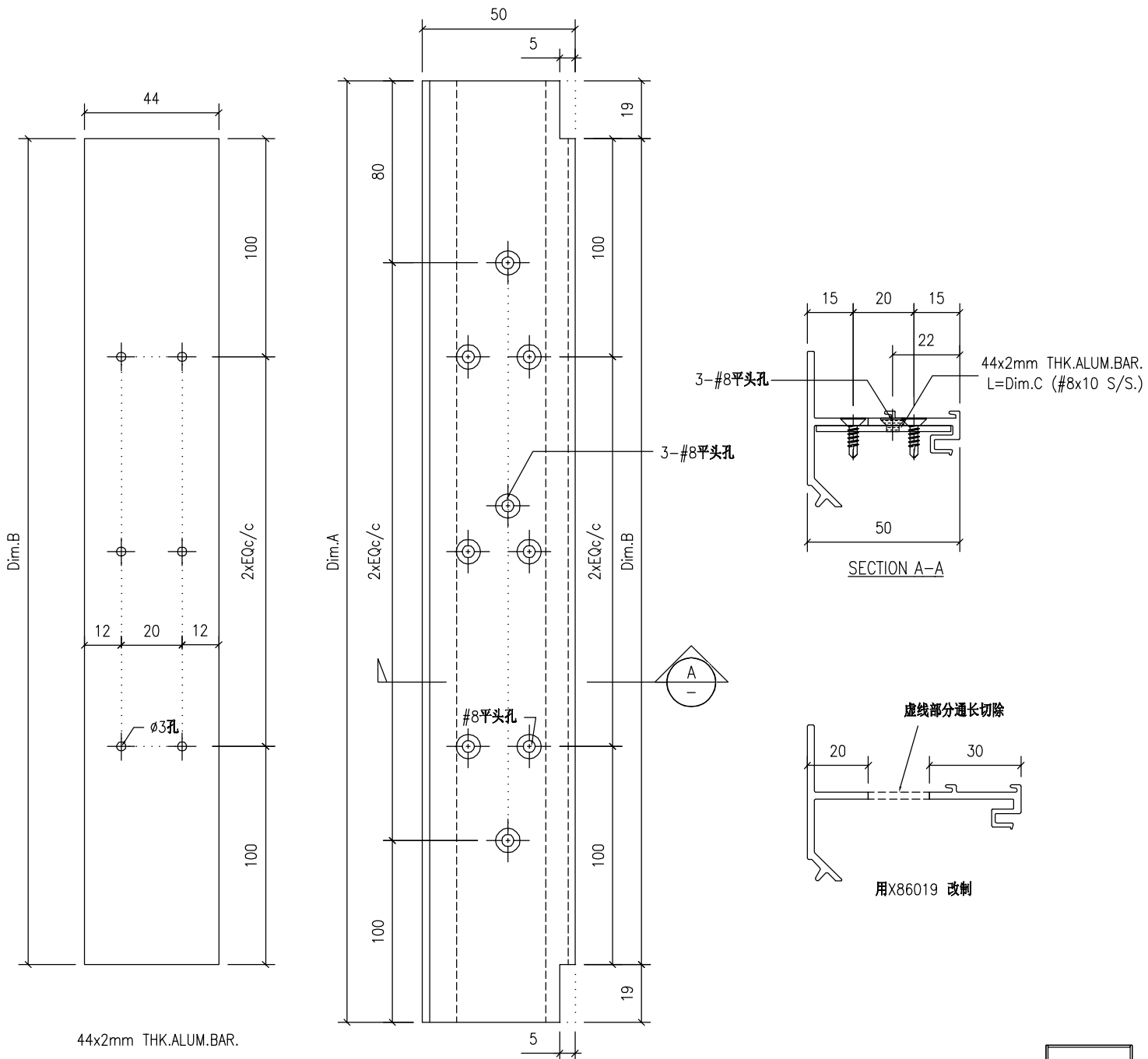

工程號	J859	地盤	启德站-佛沙窗试模窗/50窗		附件	—	—
名稱	50#窗反工企加工图		採	用		—	—
材料	X86019		地盤				
顏色	MILL		工廠	✓			

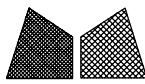

美特鋁質有限公司  
MIDI Aluminium Fabricator Ltd.

類別		物料號	
制圖	Y.J.F.	2022/05/23	圖號 X86209A-01T
修改		復核	—
日期		批准	—
		數量	—
		單件重量 (KG)	

No.:	PART NUMBER	Dim. A	Dim. B	Dim. C	Dim. D	Dim. E	Dim. F	Dim. G	QTY	Inv. Code	ASSEMBLE ON PARTS
88	X86209A-01T-01L	594.5	555.9						1		

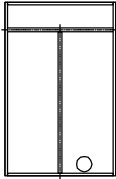
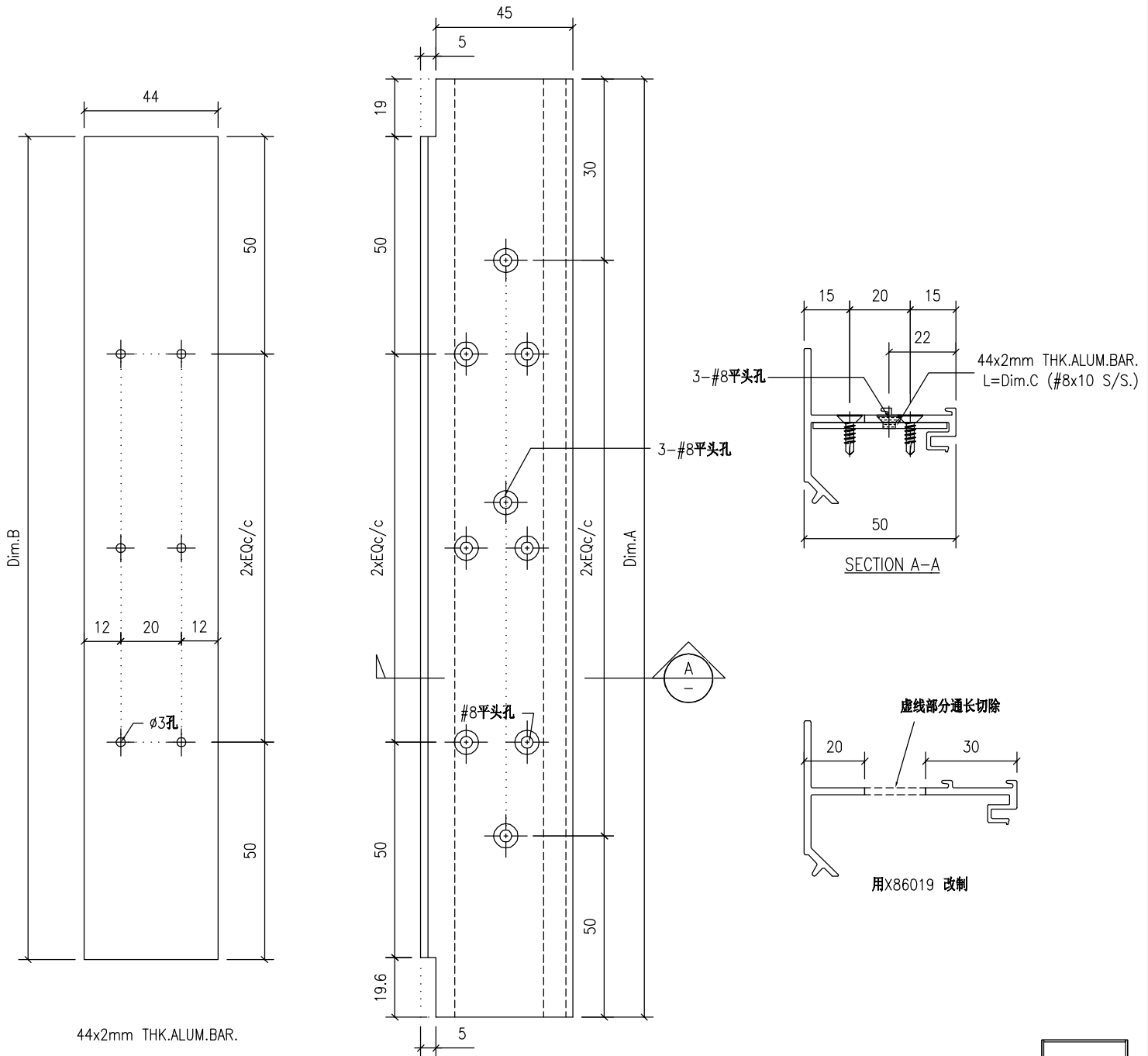

工程號	J859	地盤	启德站-佛沙窗试模窗/50窗		附 件	
名稱	50#窗反工橫加工图		採	用		—
材料	X86019		地盤			
顏色	MILL		工廠	✓		



美特鋁質有限公司  
MIDI Aluminium Fabricator Ltd.

類別

物料號

制圖

Y.J.F.

2022/05/23

圖號

X86209A-01T

修改

復核

—

—

數量

—

日期

批准

—

—

單件重量 (KG)

No.:	PART NUMBER	Dim. A	Dim. B	Dim. C	Dim. D	Dim. E	Dim. F	Dim. G	QTY	Inv. Code	ASSEMBLE ON PARTS
89	X86209A-01T-01R	594.5	555.9						1		

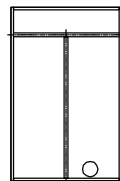
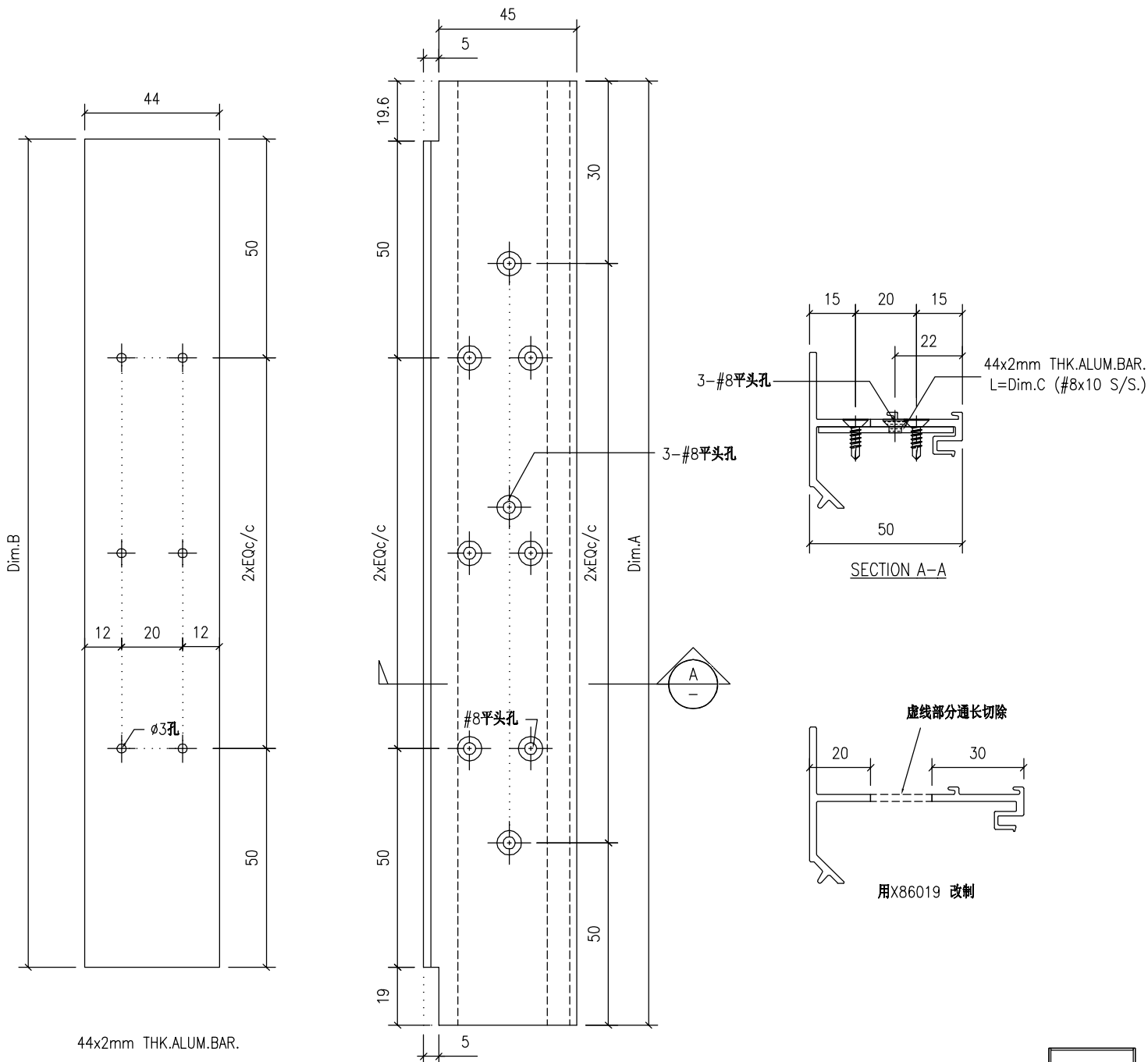

工程號	J859	地盤	启德站-佛沙窗试模窗/50窗		附 件		
名稱	50#窗反工橫加工图		採	用		—	—
材料	X86019		地盤				
顏色	MILL		工廠	✓			



美特鋁質有限公司  
MIDI Aluminium Fabricator Ltd.

類別		物料號	
制圖	Y.J.F.	2022/05/23	圖號 X86213A-01
修改		復核	—
日期		批准	—
		數量	—
		單件重量 (KG)	

No.:	PART NUMBER	Dim. A	Dim. B	Dim. C	Dim. D	Dim. E	Dim. F	Dim. G	QTY	Inv. Code	ASSEMBLE ON PARTS
90	X86213A-01-01	574							2		
91	X86213A-01-02	594							3		

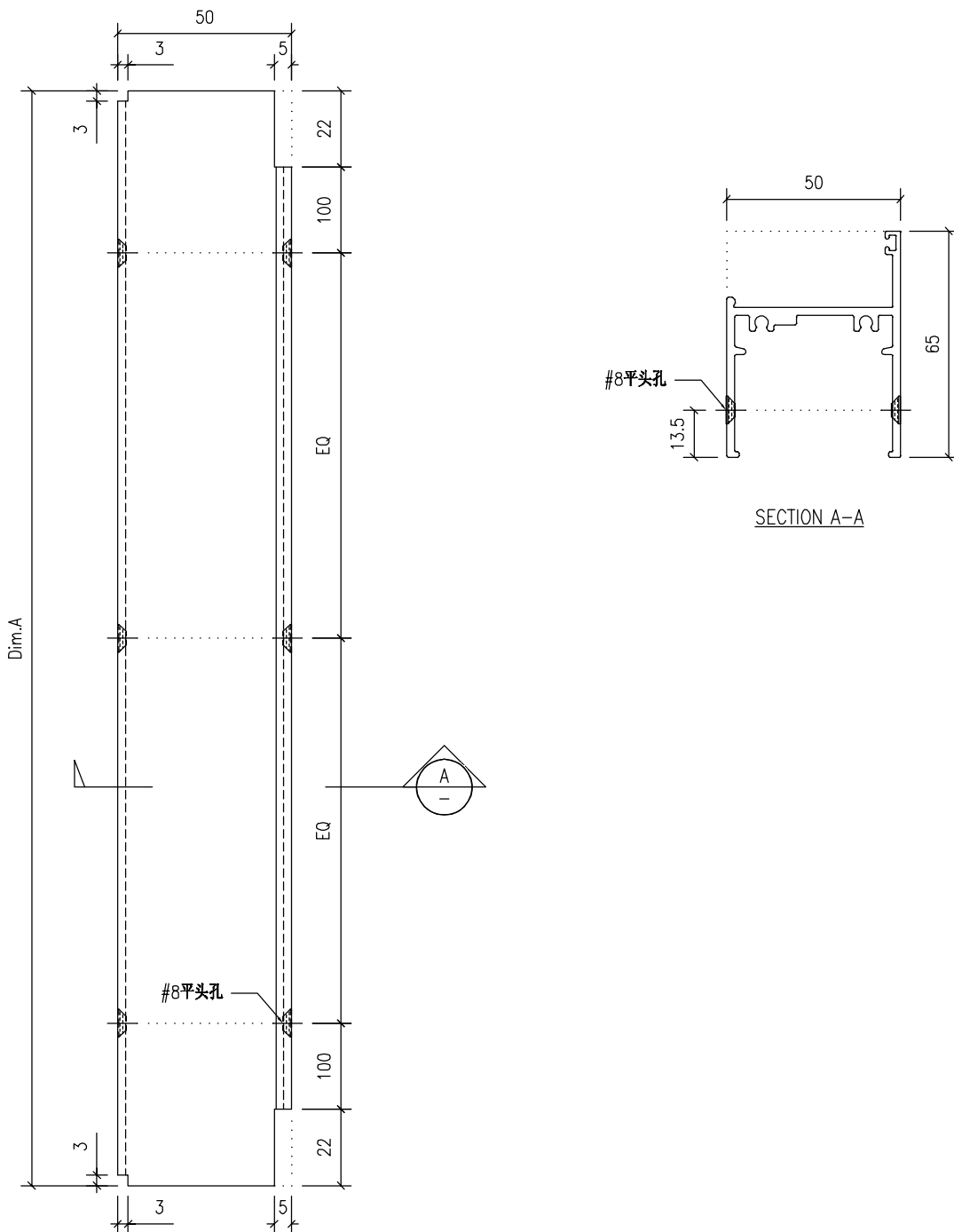

工程號	J859	地盤	启德站-佛沙窗试模窗/50窗	附件	
名稱	50#窗底橫加工图	採用			
材料	X86013	地盤			
顏色	MILL	工廠	✓		



美特鋁質有限公司  
MIDI Aluminium Fabricator Ltd.

類別		物料號	
制圖	Y.J.F.	2022/05/23	圖號 X86213A-02
修改		復核	數量
日期		批准	單件重量 (KG)

No.:	PART NUMBER	Dim. A	Dim. B	Dim. C	Dim. D	Dim. E	Dim. F	Dim. G	QTY	Inv. Code	ASSEMBLE ON PARTS
92	X86213A-02-01	1314	667	647					1		

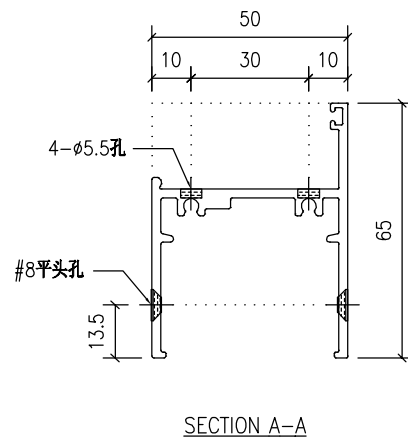
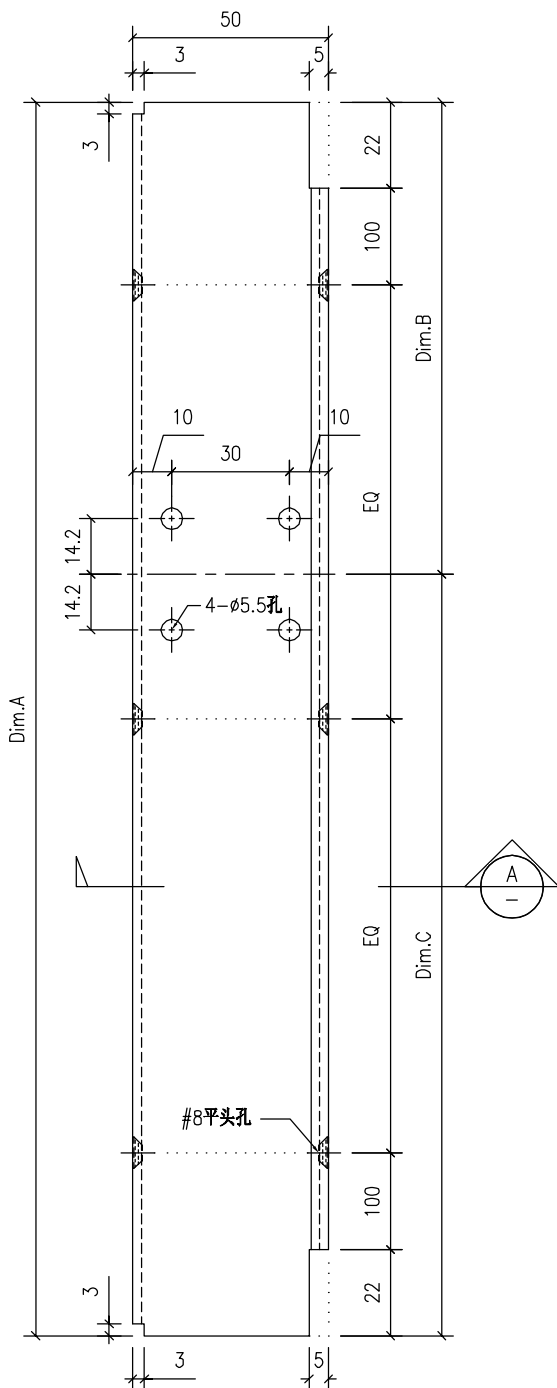

工程號	J859	地盤	启德站-佛沙窗试模窗/50窗	附件	
名稱	50#窗底橫加工圖	採用			
材料	X86013	地盤			
顏色	MILL	工廠	✓		

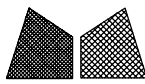

美特鋁質有限公司  
MIDI Aluminium Fabricator Ltd.

類別		物料號	
制圖	Y.J.F.	2022/05/23	圖號 50SH-L
修改		復核	數量
日期		批准	單件重量 (KG)

No.:	PART NUMBER	Dim. A	Dim. B	Dim. C	Dim. D	Dim. E	Dim. F	Dim. G	QTY	Inv. Code	ASSEMBLE ON PARTS
1	X86199A-01H-01		1226.5						2		W1/P-T1
	X86199A-01T-04	602							2		
4	X86199A-01H-05		1456.5						2		(W10/P)/T6
	X86199A-01T-01	531.5							2		
6	X86199A-01H-04		1426.5						2		(W11/P)/T6
	X86199A-01T-08	656.5							2		
9	X86199A-01H-03		1256.5						2		W6/P-T1
	X86199A-01T-06	632							2		
15	X86199A-01H-01		1226.5						2		W2/P-T9A
	X86199A-01T-04	602							2		

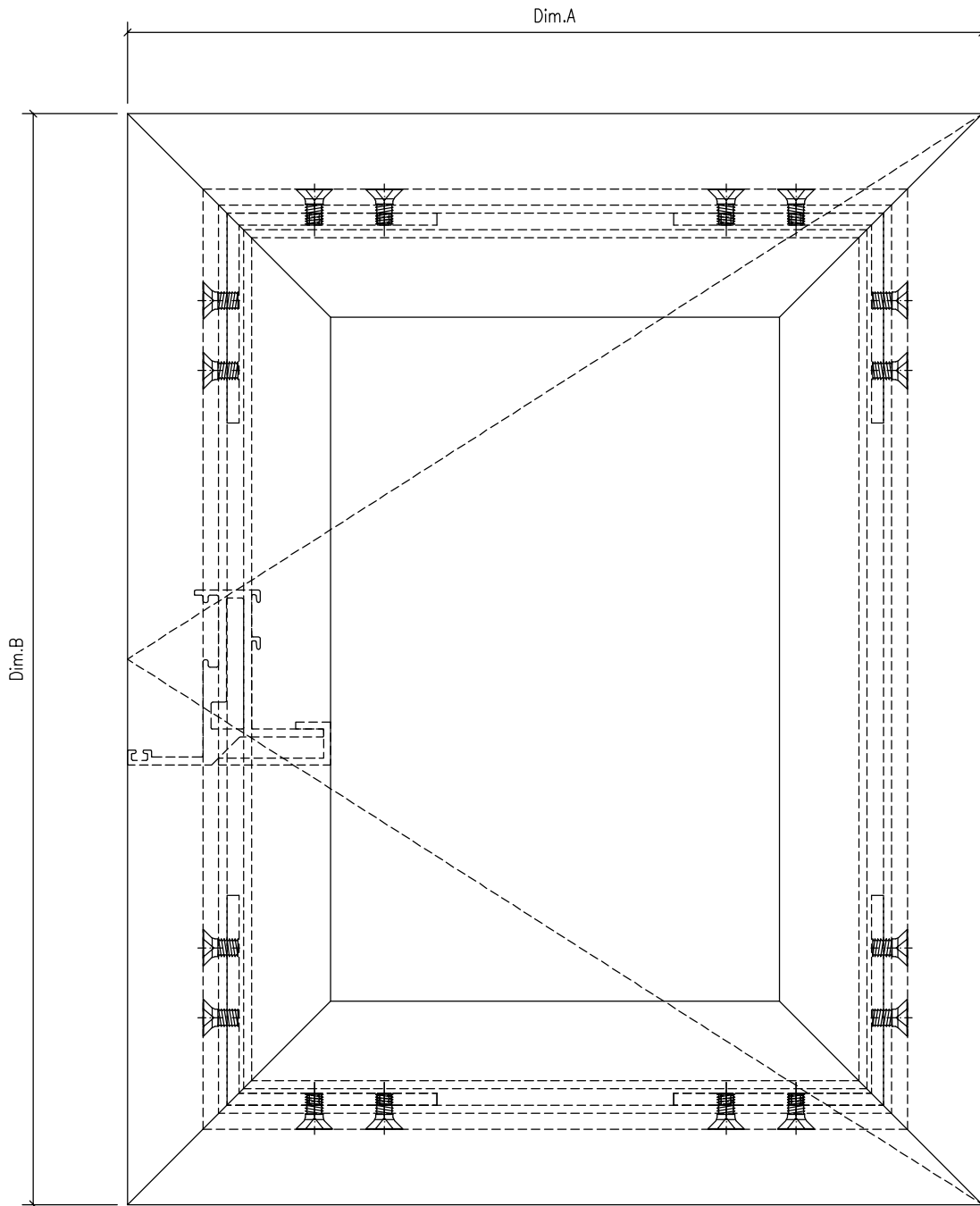

工程號	J859	地盤	启德站-佛沙窗试模窗/50窗		附件	
名稱	50#窗生窗組裝圖		採	用		-
材料	-		地盤			
顏色	MILL		工廠	✓		

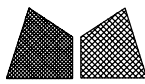

美特鋁質有限公司  
MIDI Aluminium Fabricator Ltd.

類別		物料號	
制圖	Y.J.F.	2022/05/23	圖號 50SH-R
修改		復核	數量
日期		批准	單件重量 (KG)

No.:	PART NUMBER	Dim. A	Dim. B	Dim. C	Dim. D	Dim. E	Dim. F	Dim. G	QTY	Inv. Code	ASSEMBLE ON PARTS
5	X86199A-01H-05		1456.5						2		(W10/P)/T6
	X86199A-01T-01	531.5							2		
7	X86199A-01H-03		1256.5						2		(W6/P)/T8
	X86199A-01T-03	592							2		
12	X86199A-01H-01		1226.5						2		W3/P-T2
	X86199A-01T-04	602							2		

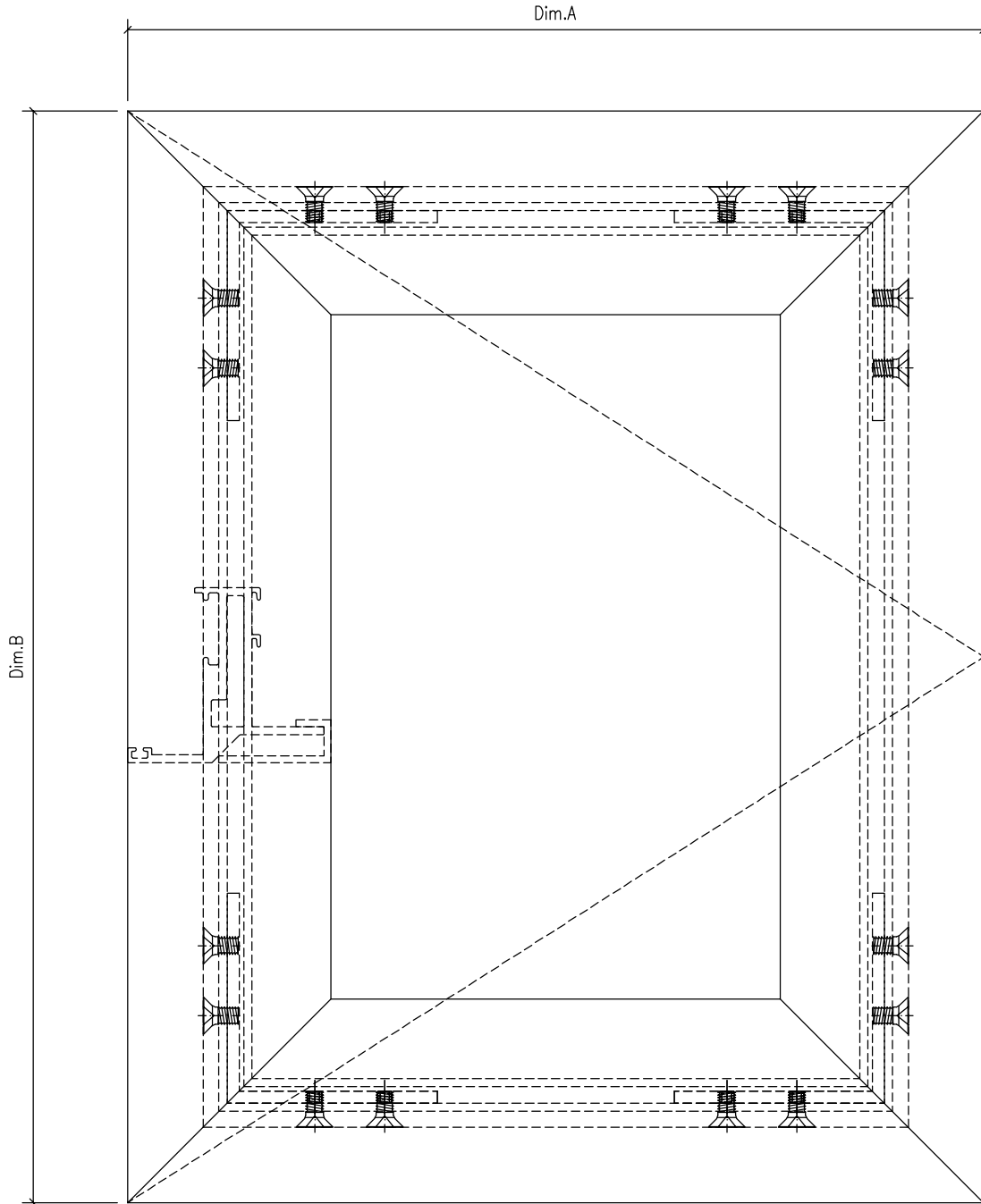

工程號	J859	地盤	启德站-佛沙窗试模窗/50窗		附件	
名稱	50#窗生窗組裝圖		採	用		-
材料	-		地盤			
顏色	MILL		工廠	✓		



美特鋁質有限公司  
MIDI Aluminium Fabricator Ltd.

類別		物料號	
制圖	Y.J.F.	2022/05/23	圖號 50TH
修改		復核	—
日期		批准	—
		數量	—
		單件重量 (KG)	

No.:	PART NUMBER	Dim. A	Dim. B	Dim. C	Dim. D	Dim. E	Dim. F	Dim. G	QTY	Inv. Code	ASSEMBLE ON PARTS
2	X86199A-01H-03		1256.5						2		W5/P-T1
	X86199A-01T-05	612							2		
3	X86199A-01H-03		1256.5						2		W1/P-T6
	X86199A-01T-07	642							2		
8	X86199A-01H-03		1256.5						2		(W5/P)/T9
	X86199A-01T-07	642							2		
10	X86199A-01H-01		1226.5						2		W9/P-T1
	X86199A-01T-02	582							2		
11	X86199A-01H-04		1426.5						2		W9/Pa-T1
	X86199A-01T-02	582							2		
13	X86199A-01H-02		1242						2		W12/P-T2
	X86199A-01T-07	642							2		
14	X86199A-01H-05		1456.5						2		W7a/P-T5
	X86199A-01T-07	642							2		

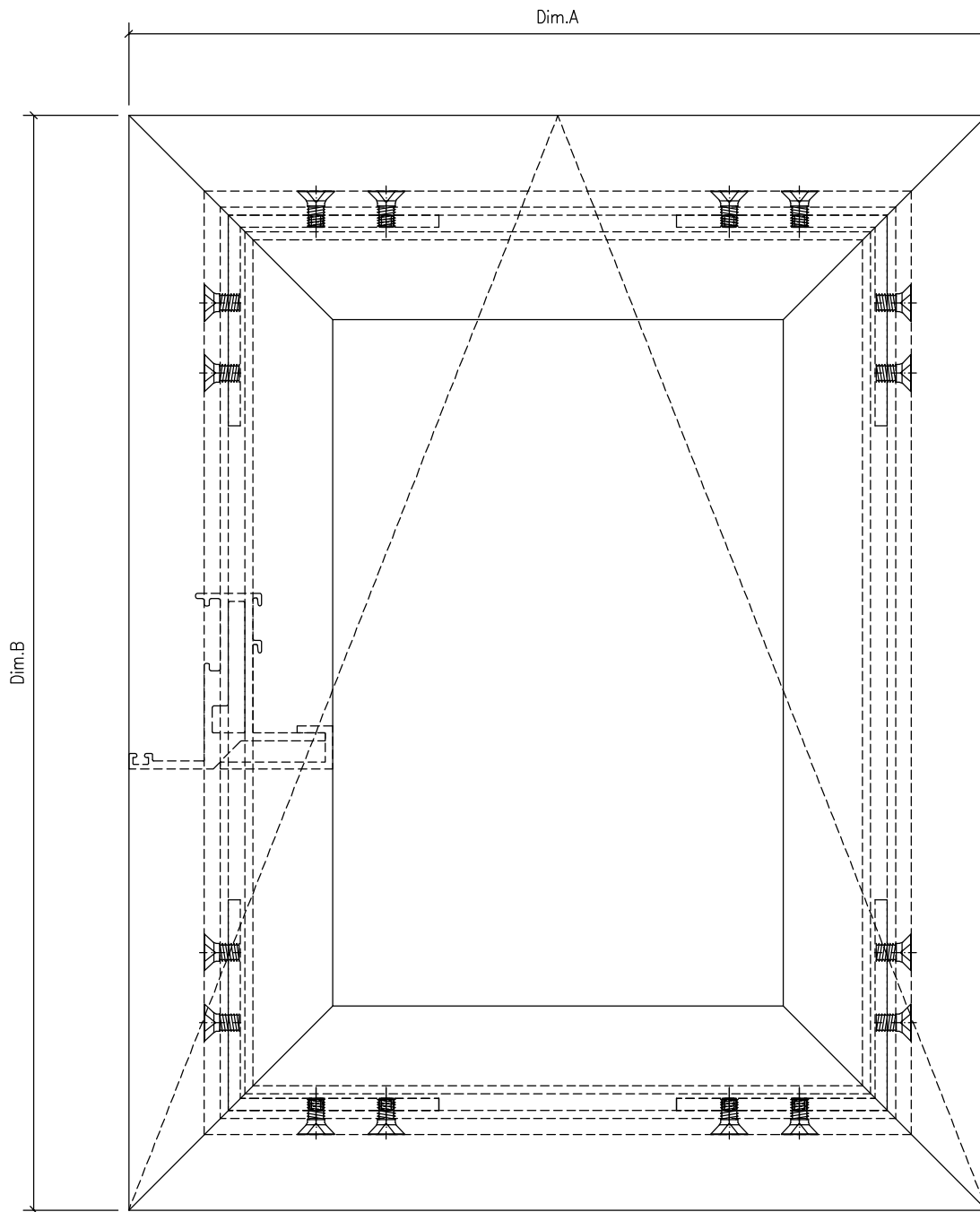

工程號	J859	地盤	启德站-佛沙窗试模窗/50窗		附件	
名稱	50#窗生窗組裝圖		採	用		—
材料	—		地盤			
顏色	MILL		工廠	✓		

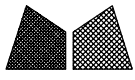

美特鋁質有限公司  
MIDI Aluminium Fabricator Ltd.

類別		物料號	
制圖	Y.J.F.	2022/05/23	圖號
AZ70-01			
修改		復核	—
日期		批准	—
		數量	—
		單件重量 (KG)	

No.:	PART NUMBER	Dim. A	Dim. B	Dim. C	Dim. D	Dim. E	Dim. F	Dim. G	QTY	Inv. Code	ASSEMBLE ON PARTS
1	AZ70-01-01A	1610	35						4		
2	AZ70-01-01B	1610	30						4		
3	AZ70-01-02A	1615	35						4		
4	AZ70-01-02B	1615	30						4		
5	AZ70-01-03A	1815	35						2		
6	AZ70-01-03B	1815	30						2		
7	AZ70-01-04A	2415	35						4		
8	AZ70-01-04B	2415	30						4		
9	AZ70-01-11A	1560	35						1		
10	AZ70-01-11B	1560	30						1		
11	AZ70-01-12A	1565	35						2		
12	AZ70-01-12B	1565	30						2		

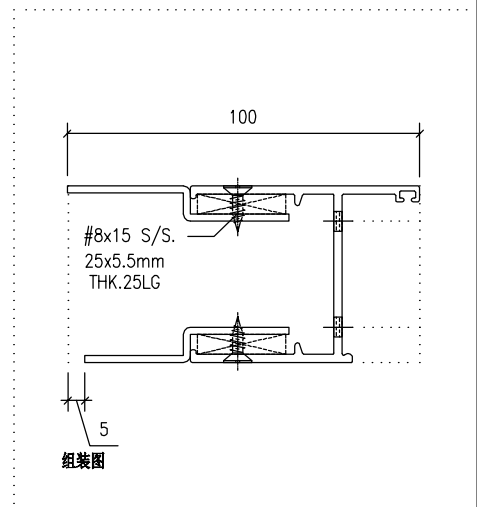
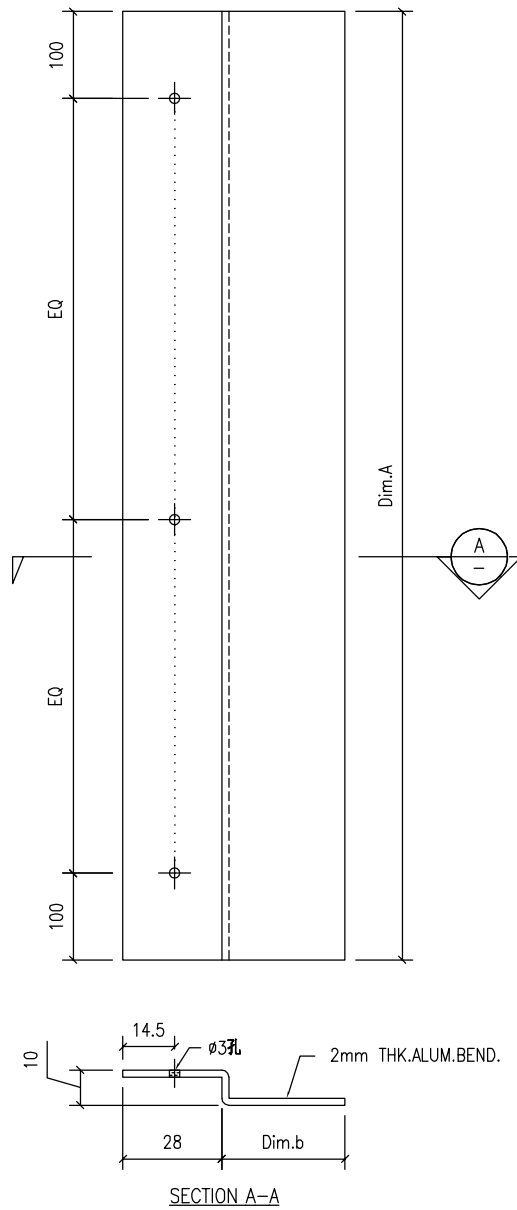

工程號	J859	地盤	启德站-佛沙窗试模窗/70窗	附件	
名稱	70#窗边企铝件加工图		採用		—
材料	2mm THK. ALUM. BEND.		地盤		
顏色	MILL		工廠		✓

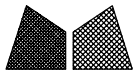

美特鋁質有限公司  
MIDI Aluminium Fabricator Ltd.

類別		物料號	
制圖	Y.J.F.	2022/05/23	圖號 AZ70-02
修改		復核	數量 -
日期		批准	單件重量 (KG)

No.:	PART NUMBER	Dim. A	Dim. B	Dim. C	Dim. D	Dim. E	Dim. F	Dim. G	QTY	Inv. Code	ASSEMBLE ON PARTS
13	AZ70-02-02A	470	35	100					1		
14	AZ70-02-02B	508	30	119					1		
15	AZ70-02-03A	490	35	100					1		
16	AZ70-02-03B	528	30	119					1		
17	AZ70-02-04A	505	35	100					1		
18	AZ70-02-04B	543	30	119					1		
19	AZ70-02-05A	550	35	100					1		
20	AZ70-02-05B	588	30	119					1		
21	AZ70-02-06A	650	35	100					2		
22	AZ70-02-06B	688	30	119					2		
23	AZ70-02-08A	1430	35	100					1		
24	AZ70-02-08B	1468	30	119					1		
25	AZ70-02-11A	400	35	100					1		
26	AZ70-02-11B	438	30	119					1		
27	AZ70-02-12A	625	35	100					1		
28	AZ70-02-12B	663	30	119					1		

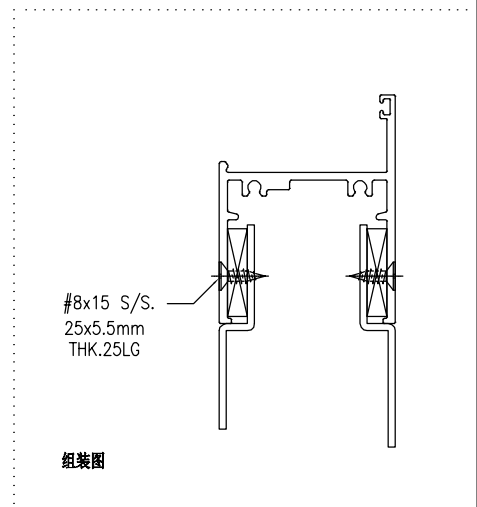
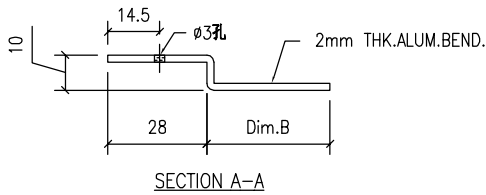
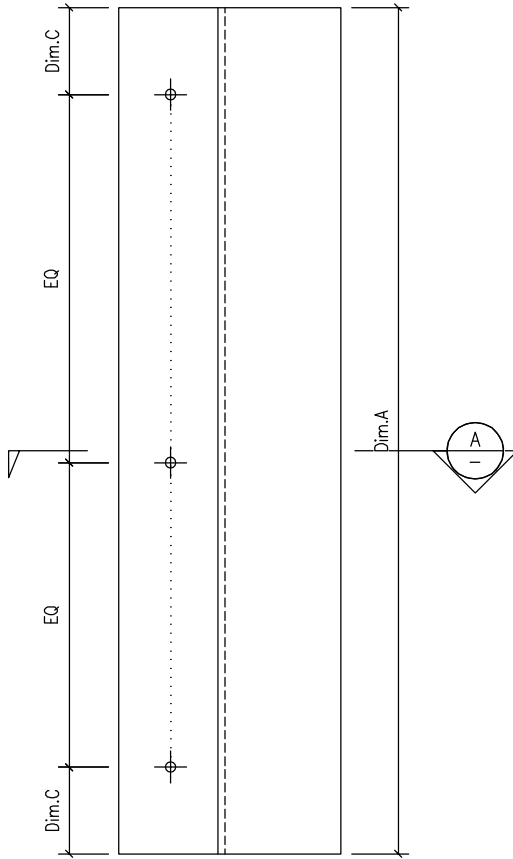

工程號	J859	地盤	启德站-佛沙窗试模窗/70窗	附件	
名稱	70#窗底橫铝件加工图		採用		
材料	2mm THK. ALUM. BEND.		地盤		
顏色	MILL		工廠		✓

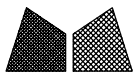

美特鋁質有限公司  
MIDI Aluminium Fabricator Ltd.

類別		物料號	
制圖	Y.J.F.	2022/05/23	圖號
復核	—	—	數量
批准	—	—	單件重量 (KG)

修改				
日期				

No.	PART NUMBER	Dim. A	Dim. B	Dim. C	Dim. D	Dim. E	Dim. F	Dim. G	QTY	Inv. Code	ASSEMBLE ON PARTS
29	BP02-01-01	1649	228.5						1		
30	BP02-01-03	1574	228.5						1		
31	BP02-01-07	994	228.5						1		
32	BP02-01-09	1464	228.5						1		
33	BP02-01-10	724	228.5						1		
34	BP02-01-13	684	228.5						2		
35	BP02-01-14	524	228.5						1		
36	BP02-01-18	504	228.5						1		
37	BP02-01-20	464	228.5						1		
38	BP02-01-21	744	228.5						1		
39	BP02-01-22	1054	228.5						1		
40	BP02-01-24	1124	228.5						1		
41	BP02-01-27	1174	228.5						1		
42	BP02-01-28	1644	228.5						1		
43	BP02-01-29	648.5	228.5						2		
44	BP02-01-30	833	228.5						1		
45	BP02-01-31	539	228.5						1		
46	BP02-01-32	784	228.5						1		
47	BP02-01-33	1104	228.5						1		
48	BP02-01-41	584	178.5						1		
49	BP02-01-42	594	178.5						1		
50	BP02-01-43	994	178.5						1		
51	BP02-01-44	1044	178.5						1		
52	BP02-01-45	1424	178.5						2		
53	BP02-01-46	1599	178.5						1		
54	BP02-01-47	659	228.5						1		
55	BP02-01-48	434	228.5						1		
56	BP02-01-49	779	228.5						1		
57	BP02-01-50	1229	228.5						1		
58	BP02-01-51	694	228.5						1		

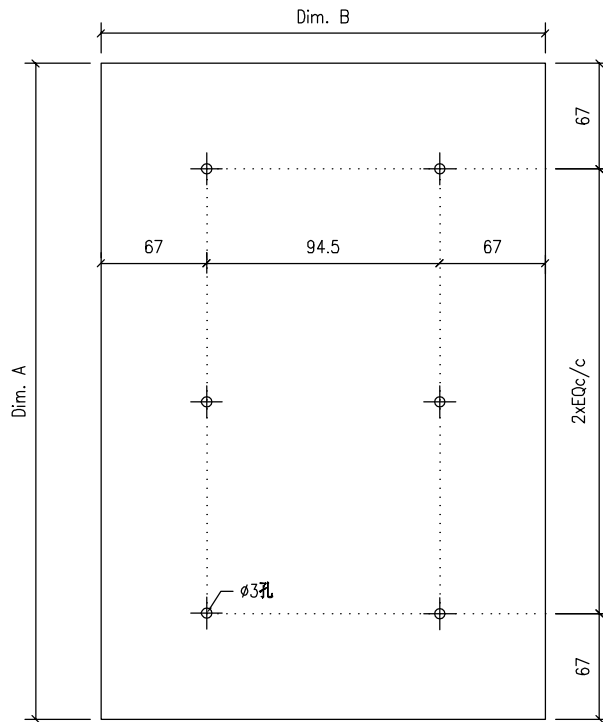

工程號	J859	地盤	启德站-佛沙窗试模窗/70窗	附件	
名稱	70#窗百葉背板加工图		採用		—
材料	3mm THK. ALUM.		地盤		
顏色	MILL		工廠		✓

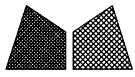

美特鋁質有限公司  
MIDI Aluminium Fabricator Ltd.

類別		物料號	
制圖	Y.J.F.	2022/05/23	圖號 X20-0101
修改		復核	數量 -
日期		批准	單件重量 (KG)

No.:	PART NUMBER	Dim. A	Dim. B	Dim. C	Dim. D	Dim. E	Dim. F	Dim. G	QTY	Inv. Code	ASSEMBLE ON PARTS
54	X20-02-01	17.5							360		
55	X20-02-02	26.5							170		

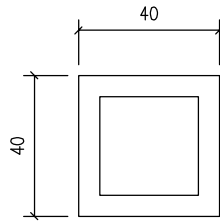
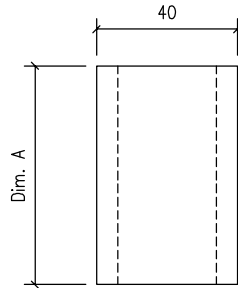

工程號	J859	地盤	启德站-佛沙窗试模窗/70窗		附 件	
名稱	70#窗生窗墊通加工图		採	用		-
材料	20x20x3mm THK. ALUM. SHS.		地盤			
顏色	MILL		工廠	✓		



美特鋁質有限公司  
MIDI Aluminium Fabricator Ltd.

類別		物料號	
制圖	Y.J.F.	2022/05/23	圖號 X86003-01L
修改		復核	數量 -
日期		批准	單件重量 (KG)

No.:	PART NUMBER	Dim. A	Dim. B	Dim. C	Dim. D	Dim. E	Dim. F	Dim. G	QTY	Inv. Code	ASSEMBLE ON PARTS
56	X86003-01L-01	1310	1290						3		
57	X86003-01L-03	1610	1590						1		

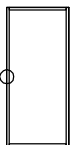
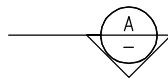
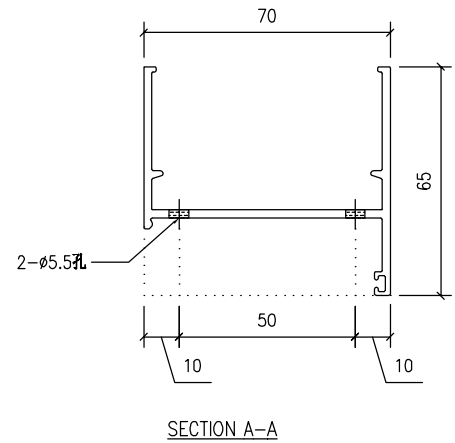
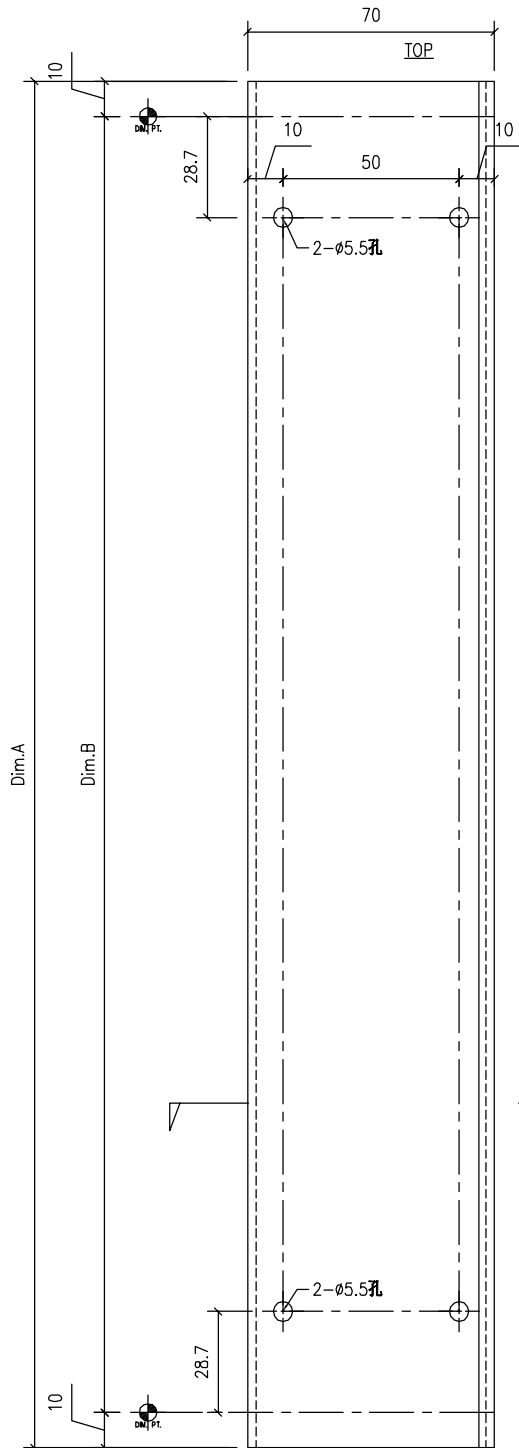

工程號	J859	地盤	启德站-佛沙窗试模窗/70窗		附件	
名稱	70#窗边企加工图		採	用		-
材料	X86003		地盤			
顏色	MILL		工廠	✓		



美特鋁質有限公司  
MIDI Aluminium Fabricator Ltd.

類別		物料號	
制圖	Y.J.F.	2022/05/23	圖號 X86003-01R
修改		復核	數量 -
日期		批准	單件重量 (KG)

No.:	PART NUMBER	Dim. A	Dim. B	Dim. C	Dim. D	Dim. E	Dim. F	Dim. G	QTY	Inv. Code	ASSEMBLE ON PARTS
58	X86003-01R-01	1310	1290						3		
59	X86003-01R-03	1610	1590						1		

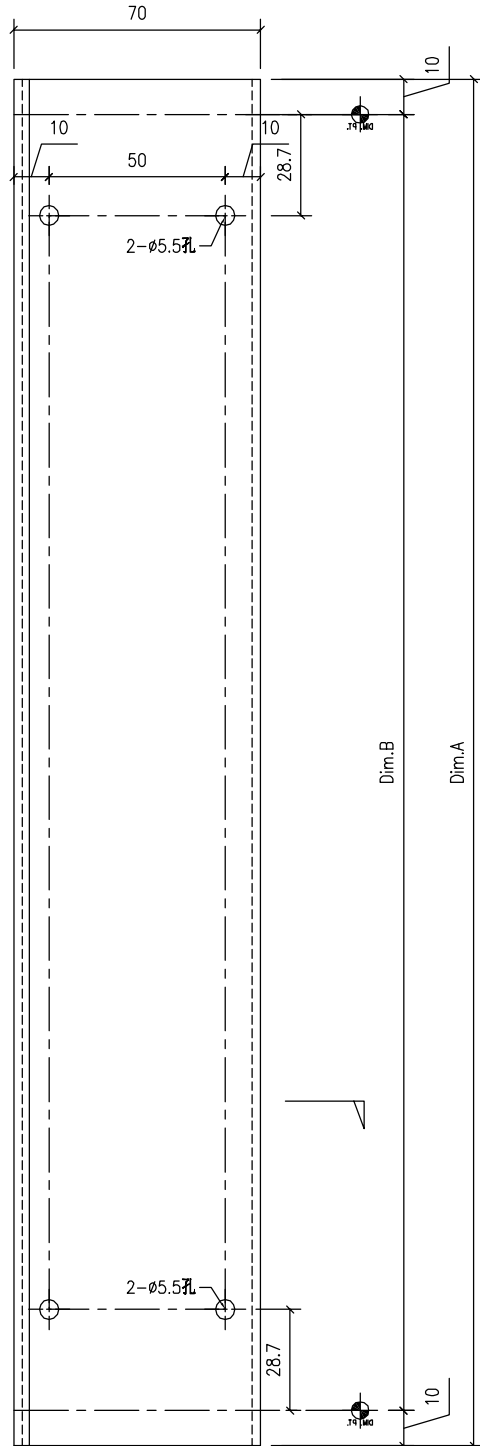
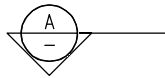
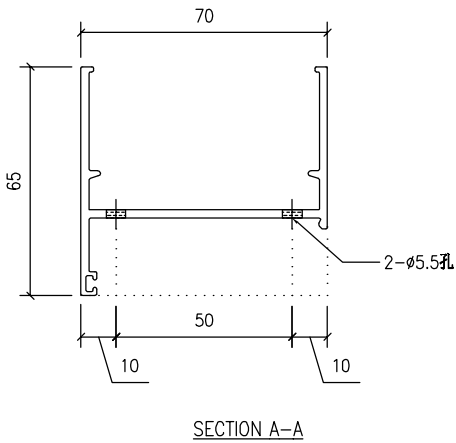

工程號	J859	地盤	启德站-佛沙窗试模窗/70窗	
名稱	70#窗边企加工图		採	用
材料	X86003	地盤		
顏色	MILL	工廠		✓

附件





美特鋁質有限公司  
MIDI Aluminium Fabricator Ltd.

類別		物料號	
制圖	Y.J.F.	2022/05/23	圖號 X86003-02L
修改		復核	數量
日期		批准	單件重量 (KG)

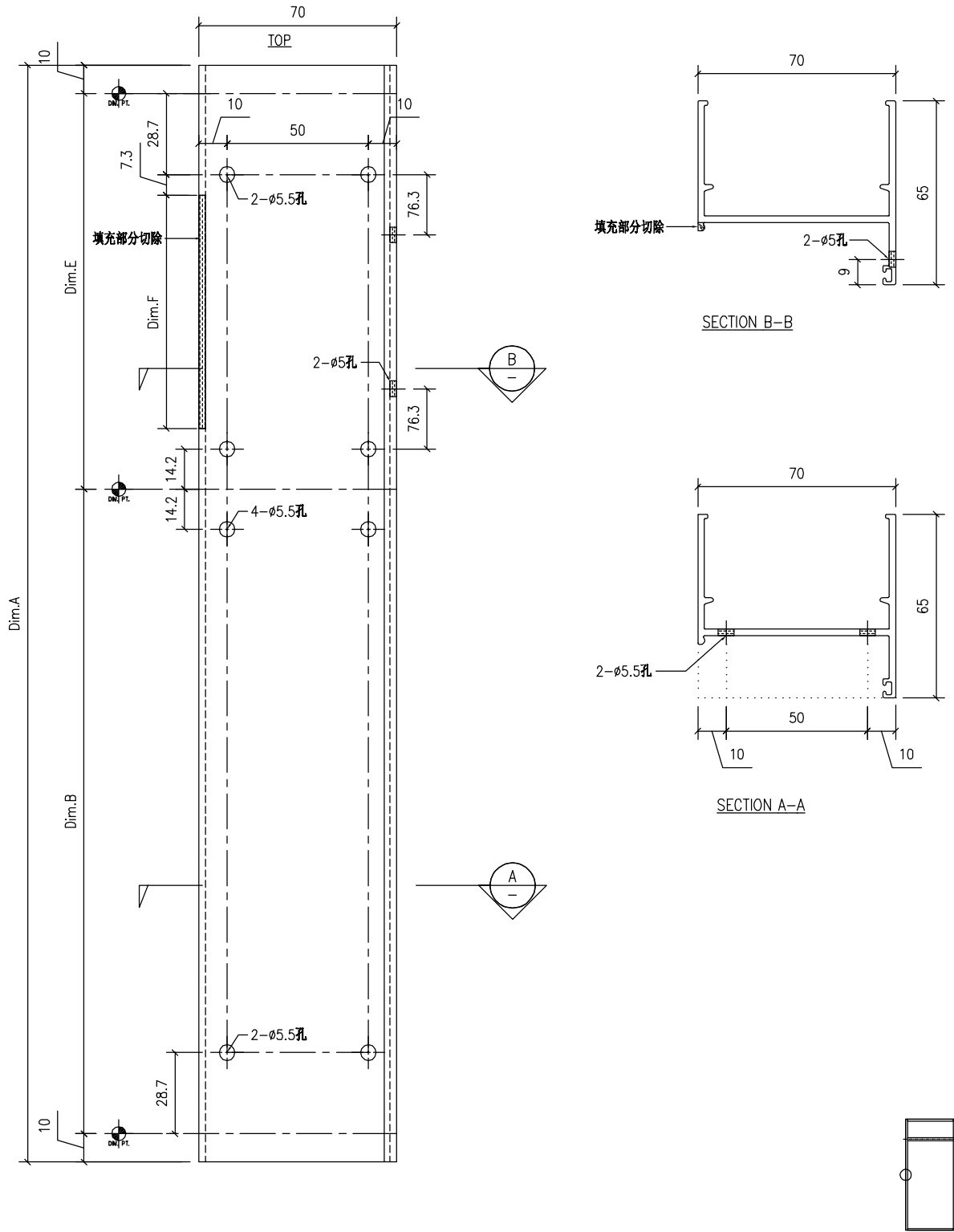
No.:	PART NUMBER	Dim. A	Dim. B	Dim. C	Dim. D	Dim. E	Dim. F	Dim. G	QTY	Inv. Code	ASSEMBLE ON PARTS
65	X86003-02L-01	1610	1300			290	232.5		13		
66	X86003-02L-11	1560	1300			240	182.5		5		
67	X86003-02L-12	1760	1500			290	232.5		1		

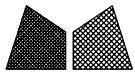

工程號	J859	地盤	启德站-佛沙窗试模窗/70窗	附 件	
名稱	70#窗边企加工图		採 用		
材料	X86003		地盤		
顏色	MILL		工廠		✓



美特鋁質有限公司  
MIDI Aluminium Fabricator Ltd.

類別		物料號	
制圖	Y.J.F.	2022/05/23	圖號
修改			數量
日期			單件重量 (KG)

No.:	PART NUMBER	Dim. A	Dim. B	Dim. C	Dim. D	Dim. E	Dim. F	Dim. G	QTY	Inv. Code	ASSEMBLE ON PARTS
68	X86003-02R-01	1610	1300			290	232.5		13		
69	X86003-02R-11	1560	1300			240	182.5		4		
70	X86003-02R-12	1760	1500			290	232.5		1		

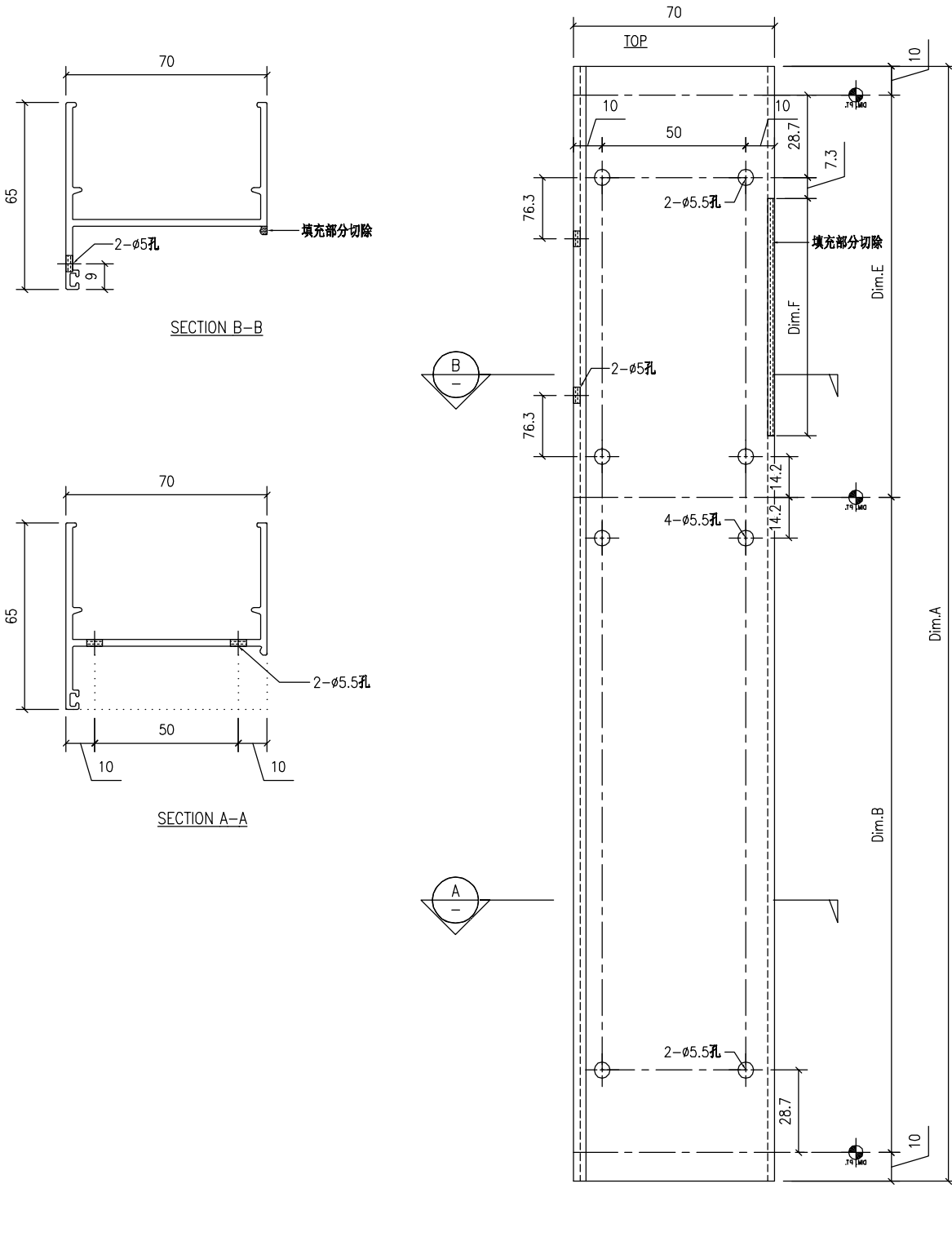

工程號	J859	地盤	启德站-佛沙窗试模窗/70窗	附 件	
名稱	70#窗边企加工图	採	用		
材料	X86003	地盤			
顏色	MILL	工廠	✓		

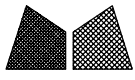

美特鋁質有限公司  
MIDI Aluminium Fabricator Ltd.

類別		物料號	
制圖	Y.J.F.	2022/05/23	圖號 X86007-01L
修改		復核	數量
日期		批准	單件重量 (KG)

No.:	PART NUMBER	Dim. A	Dim. B	Dim. C	Dim. D	Dim. E	Dim. F	Dim. G	QTY	Inv. Code	ASSEMBLE ON PARTS
64	X86007-01L-01	1610	1300	10	28.7				1		
65	X86007-01L-02	1615	1300	15	58.7				1		
66	X86007-01L-03	2415	2100	15	58.7				1		

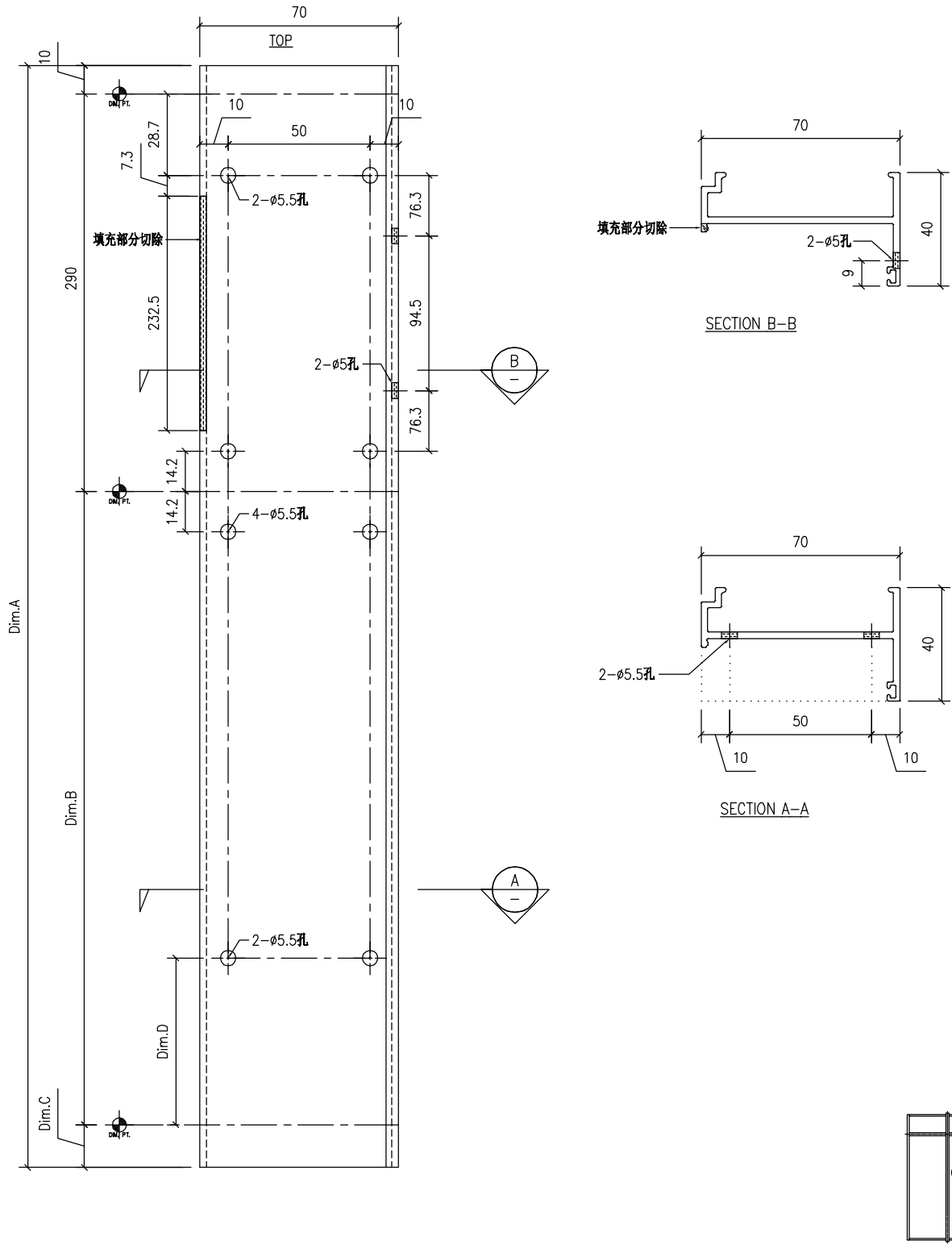

工程號	J859	地盤	启德站-佛沙窗试模窗/70窗	附 件	
名稱	70#窗生夾企加工图		採 用		
材料	X86007		地盤		
顏色	MILL		工廠		✓

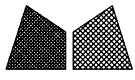

美特鋁質有限公司  
MIDI Aluminium Fabricator Ltd.

類別		物料號	
制圖	Y.J.F.	2022/05/23	圖號 X86007-01R
修改		復核	數量
日期		批准	單件重量 (KG)

No.:	PART NUMBER	Dim. A	Dim. B	Dim. C	Dim. D	Dim. E	Dim. F	Dim. G	QTY	Inv. Code	ASSEMBLE ON PARTS
67	X86007-01R-01	1610	1300	10	28.7				1		
68	X86007-01R-02	1615	1300	15	58.7				1		
69	X86007-01R-03	2415	2100	15	58.7				1		

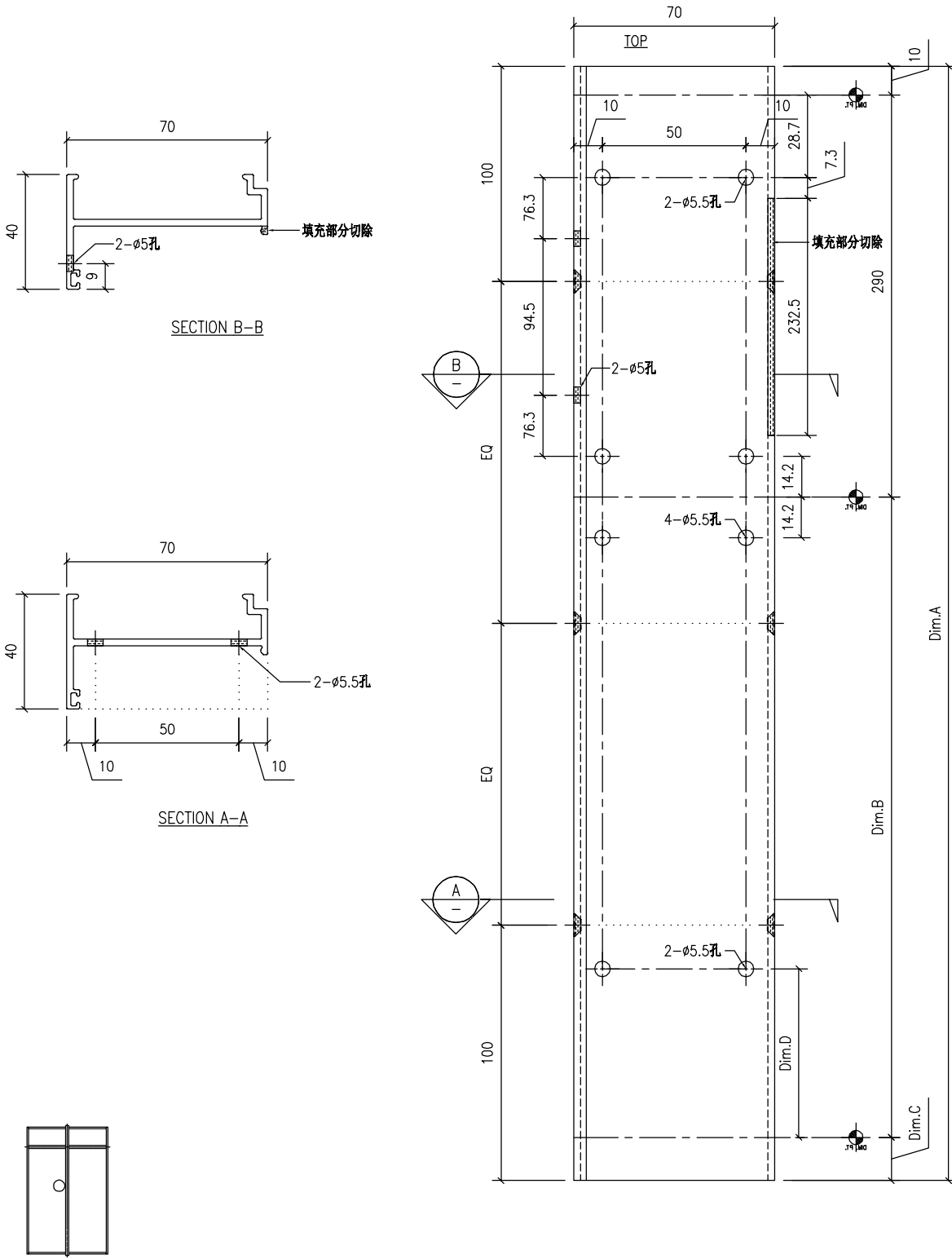

工程號	J859	地盤	启德站-佛沙窗试模窗/70窗	附 件		
名稱	70#窗生夾企加工图		採		用	
材料	X86007		地盤			
顏色	MILL		工廠		✓	

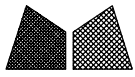

美特鋁質有限公司  
MIDI Aluminium Fabricator Ltd.

類別		物料號	
制圖	Y.J.F.	2022/05/23	圖號 X86007-02L
修改		復核	數量
日期		批准	單件重量 (KG)

No.:	PART NUMBER	Dim. A	Dim. B	Dim. C	Dim. D	Dim. E	Dim. F	Dim. G	QTY	Inv. Code	ASSEMBLE ON PARTS
70	X86007-02L-01	2415	2100	15	58.7				1		

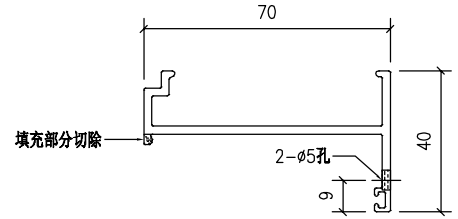
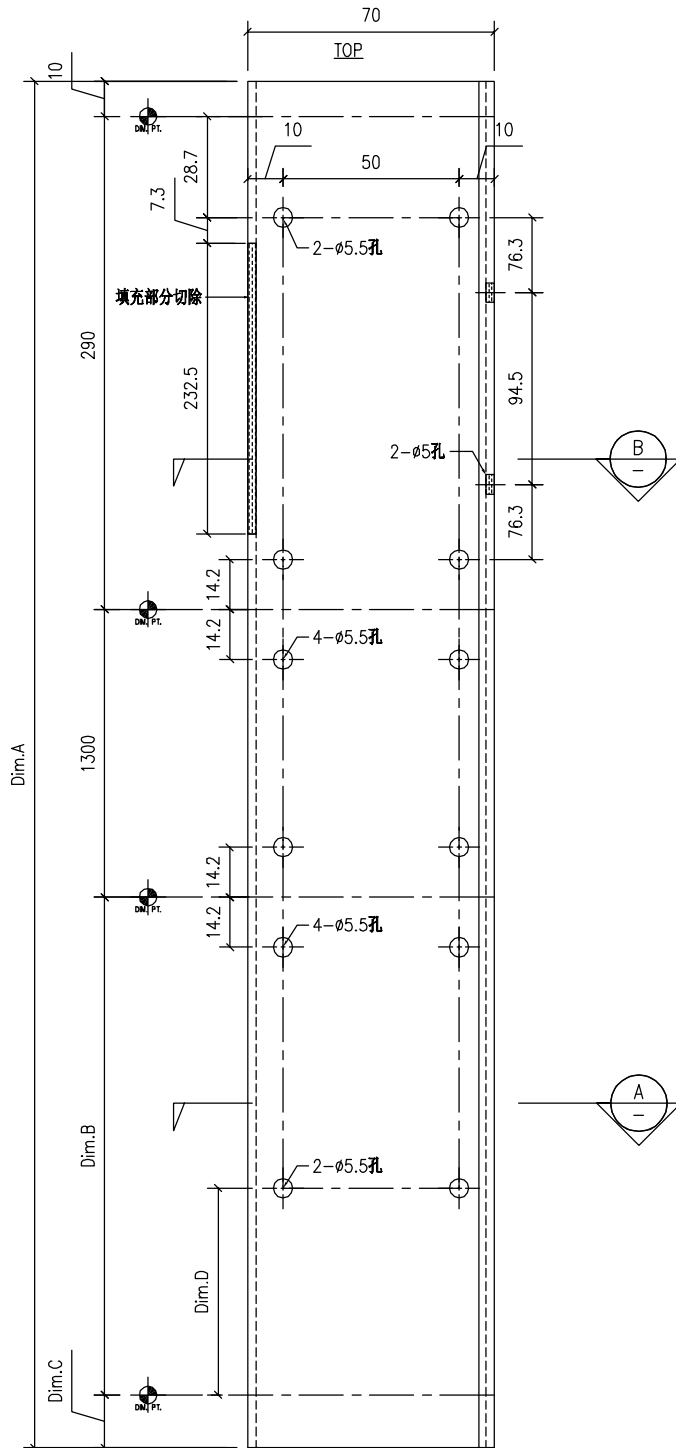

SECTION B-B

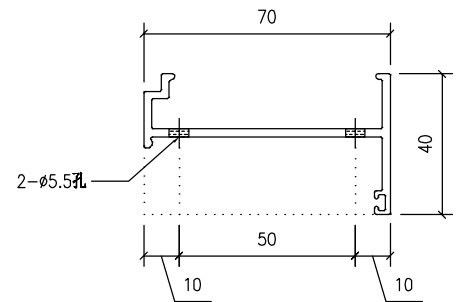

SECTION A-A

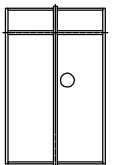

工程號	J859	地盤	启德站-佛沙窗试模窗/70窗	附 件	
名稱	70#窗生夾企加工图		採 用		
材料	X86007		地盤		
顏色	MILL		工廠		✓



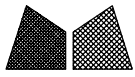

美特鋁質有限公司  
MIDI Aluminium Fabricator Ltd.

類別		物料號	
制圖	Y.J.F.	2022/05/23	圖號 X86008-01
修改		復核	數量 -
日期		批准	單件重量 (KG)

No.:	PART NUMBER	Dim. A	Dim. B	Dim. C	Dim. D	Dim. E	Dim. F	Dim. G	QTY	Inv. Code	ASSEMBLE ON PARTS
72	X86008-01-01	2450							2		

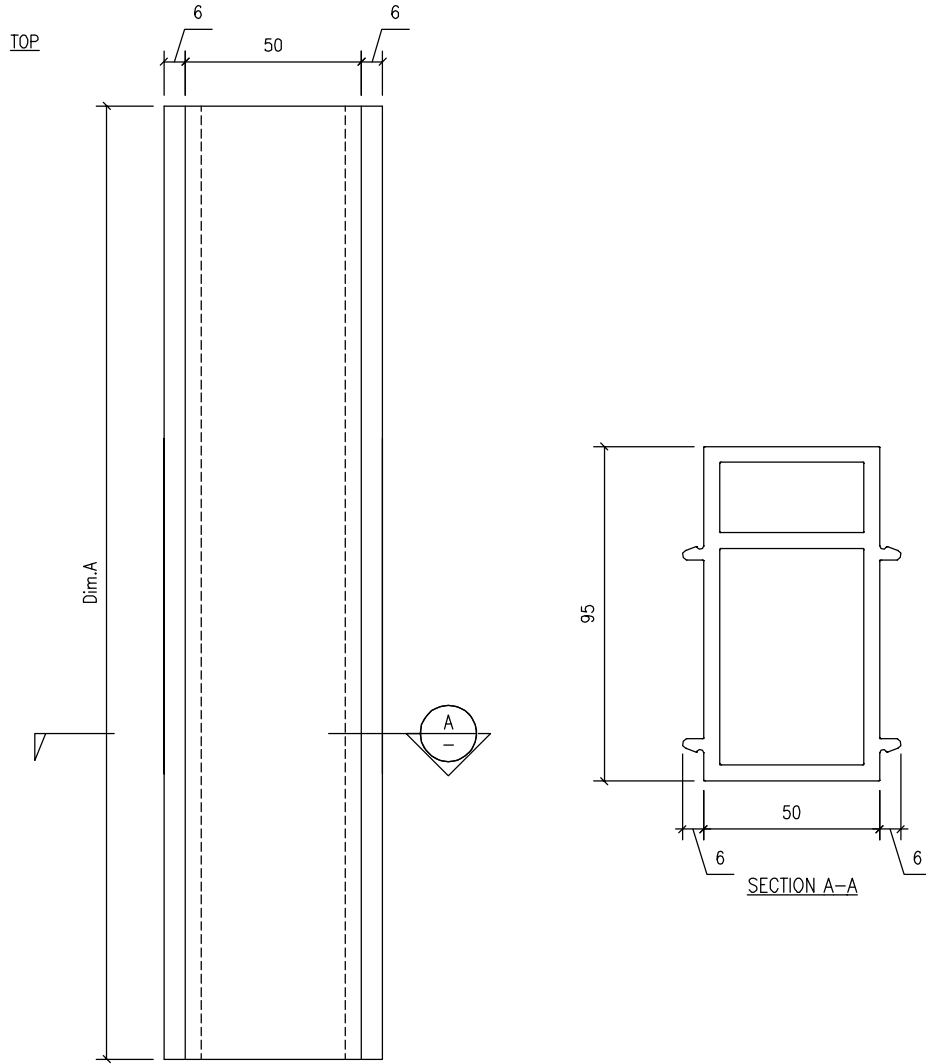

工程號	J859	地盤	启德站-佛沙窗试模窗/70窗	附 件	
名稱	70#窗直角拼通加工图		採 用		-
材料	X86008		地盤		
顏色	MILL		工廠		✓

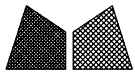

美特鋁質有限公司  
MIDI Aluminium Fabricator Ltd.

類別		物料號	
制圖	Y.J.F.	2022/05/23	圖號 X86009-01
修改		復核	數量 -
日期		批准	單件重量 (KG)

No.:	PART NUMBER	Dim. A	Dim. B	Dim. C	Dim. D	Dim. E	Dim. F	Dim. G	QTY	Inv. Code	ASSEMBLE ON PARTS
73	X86009-01-01	1650							2		

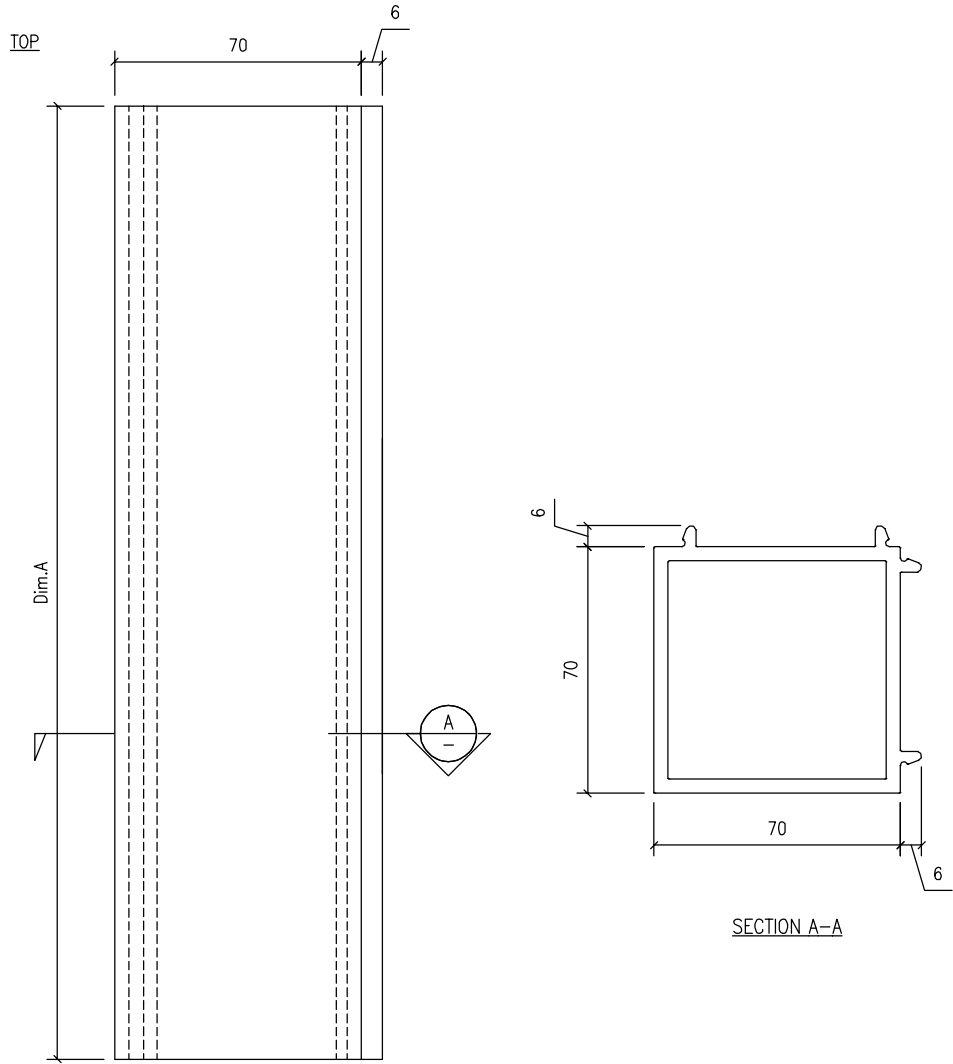

工程號	J859	地盤	启德站-佛沙窗试模窗/70窗		附件	
名稱	70#窗90° 轉角通加工图		採	用		-
材料	X86009		地盤			
顏色	MILL		工廠	✓		

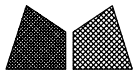

美特鋁質有限公司  
MIDI Aluminium Fabricator Ltd.

類別		物料號	
制圖	Y.J.F.	2022/05/23	圖號 X86014-01
修改		復核	數量 -
日期		批准	單件重量 (KG)

No.:	PART NUMBER	Dim. A	Dim. B	Dim. C	Dim. D	Dim. E	Dim. F	Dim. G	QTY	Inv. Code	ASSEMBLE ON PARTS
81	X86014-01-01	1014							1		
82	X86014-01-02	444							1		
83	X86014-01-03	484							1		
84	X86014-01-04	524							1		
85	X86014-01-05	544							1		
86	X86014-01-06	559							1		
87	X86014-01-08	604							1		
88	X86014-01-09	614							1		
89	X86014-01-13	1444							1		
90	X86014-01-14	704							2		
91	X86014-01-16	744							2		
92	X86014-01-17	764							1		
93	X86014-01-18	804							1		
94	X86014-01-20	1594							1		
95	X86014-01-21	1014							1		
96	X86014-01-22	1044							1		
97	X86014-01-23	1064							1		
98	X86014-01-24	1074							1		
99	X86014-01-25	1144							1		
100	X86014-01-26	1194							1		
101	X86014-01-28	1444							1		
102	X86014-01-29	1484							1		
103	X86014-01-30	1619							1		
104	X86014-01-31	1664							1		
105	X86014-01-32	1669							1		
106	X86014-01-33	1124							1		
107	X86014-01-41	454							1		
108	X86014-01-42	679							1		
109	X86014-01-43	714							1		
110	X86014-01-44	799							1		
111	X86014-01-45	1249							1		

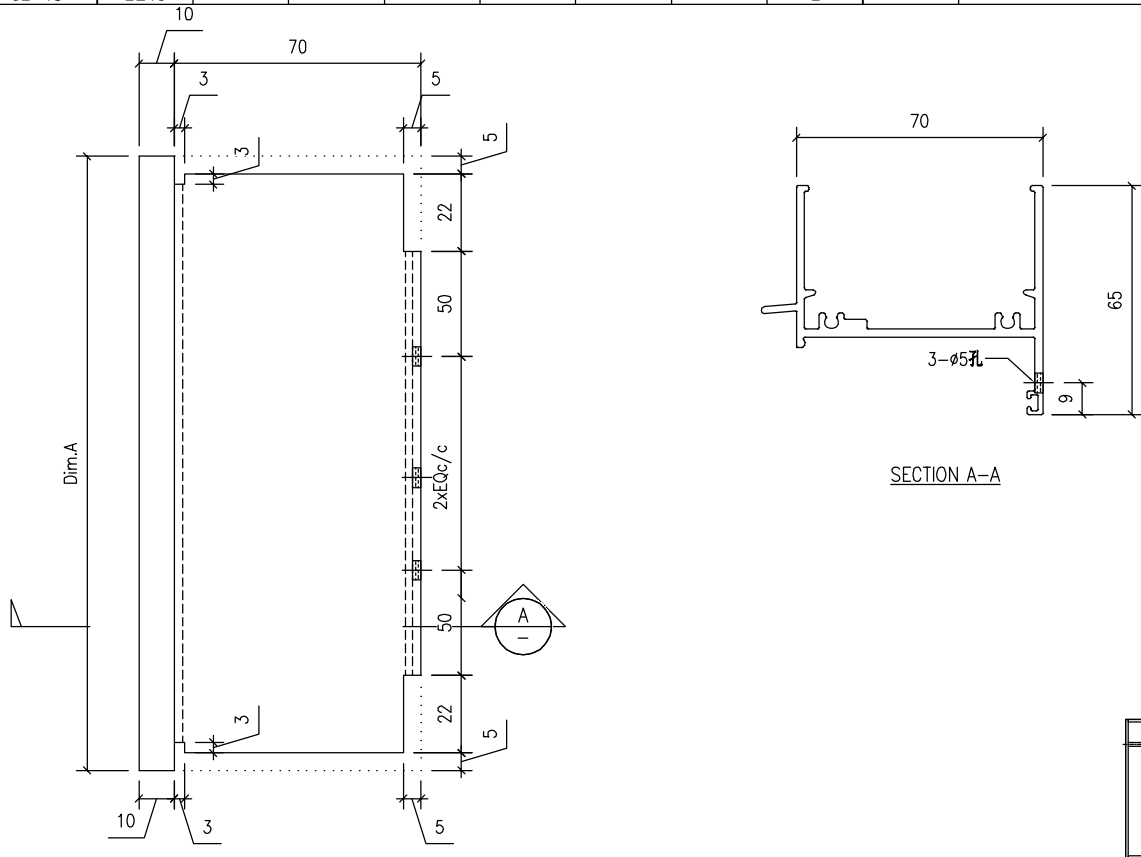

工程號	J859	地盤	启德站-佛沙窗试模窗/70窗	附 件	
名稱	70#窗顶横加工图		採 用		-
材料	X86014		地盤		
顏色	MILL		工廠		✓



美特鋁質有限公司  
MIDI Aluminium Fabricator Ltd.

類別		物料號	
制圖	Y.J.F.	2022/05/23	圖號 X86014-02
修改		復核	數量
日期		批准	單件重量 (KG)

No.:	PART NUMBER	Dim. A	Dim. B	Dim. C	Dim. D	Dim. E	Dim. F	Dim. G	QTY	Inv. Code	ASSEMBLE ON PARTS
103	X86014-02-01	1594	797	797					1		

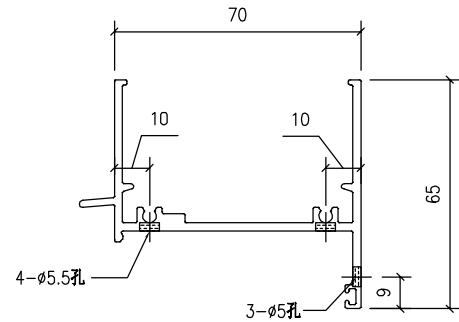
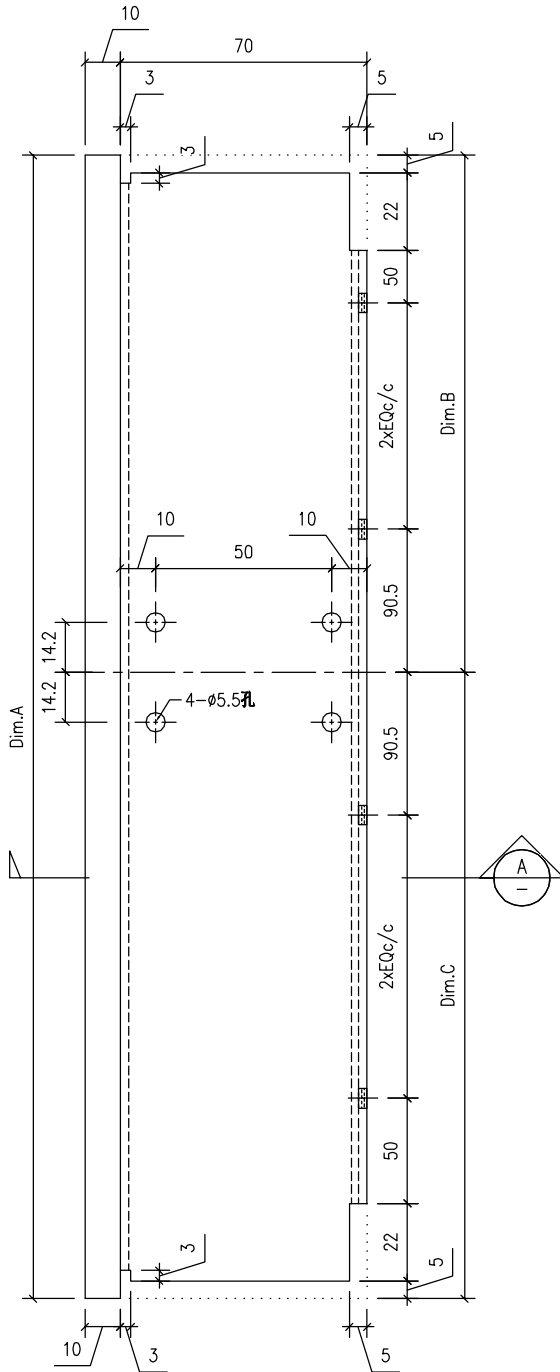

SECTION A-A

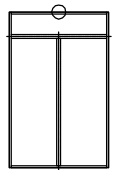

工程號	J859	地盤	启德站-佛沙窗试模窗/70窗	附件	
名稱	70#窗顶横加工图		採用		
材料	X86014		地盤		
顏色	MILL		工廠		✓

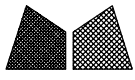

美特鋁質有限公司  
MIDI Aluminium Fabricator Ltd.

類別		物料號	
制圖	Y.J.F.	2022/05/23	圖號 X86014-03
修改		復核	數量 -
日期		批准	單件重量 (KG)

No.:	PART NUMBER	Dim. A	Dim. B	Dim. C	Dim. D	Dim. E	Dim. F	Dim. G	QTY	Inv. Code	ASSEMBLE ON PARTS
104	X86014-03-01	2244	682	880	682				1		

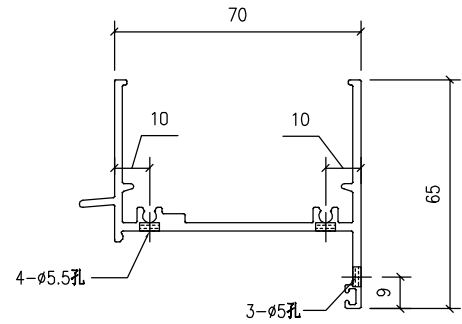
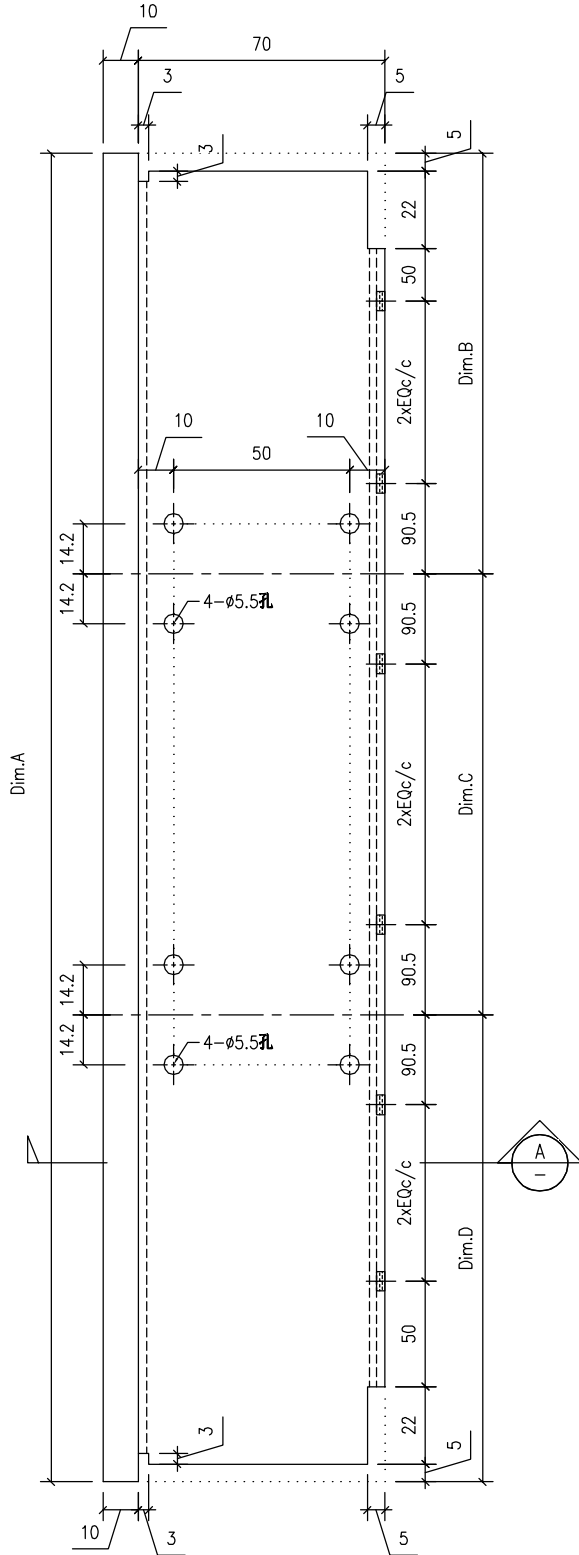

SECTION A-A

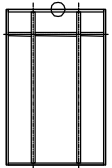

工程號	J859	地盤	启德站-佛沙窗试模窗/70窗	附 件	
名稱	70#窗顶横加工图		採 用		-
材料	X86014		地 盤		
顏色	MILL		工 廠		✓



美特鋁質有限公司  
MIDI Aluminium Fabricator Ltd.

類別		物料號	
制圖	Y.J.F.	2022/05/23	圖號 X86015-01H
修改		復核	數量 -
日期		批准	單件重量 (KG)

No.:	PART NUMBER	Dim. A	Dim. B	Dim. C	Dim. D	Dim. E	Dim. F	Dim. G	QTY	Inv. Code	ASSEMBLE ON PARTS
105	x86015-01H-01	1248.5							11		
106	x86015-01H-02	1218.5							1		

TOP

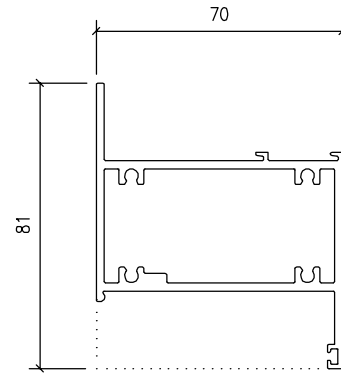
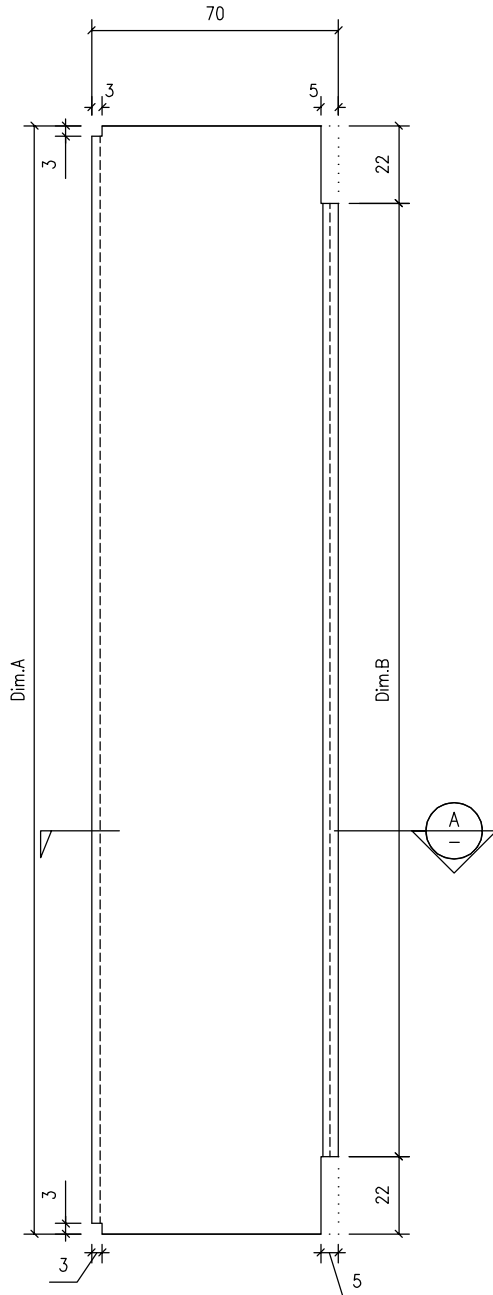

SECTION A-A

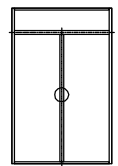

工程號	J859	地盤	启德站-佛沙窗试模窗/70窗	附 件	
名稱	70#窗中企加工图		採 用		-
材料	X86015		地盤		
顏色	MILL		工廠		✓



美特鋁質有限公司  
MIDI Aluminium Fabricator Ltd.

類別		物料號		
制圖	Y.J.F.	2022/05/23	圖號	X86015-01T
修改			數量	-
日期			單件重量 (KG)	
復核	-	-		
批准	-	-		

No.:	PART NUMBER	Dim. A	Dim. B	Dim. C	Dim. D	Dim. E	Dim. F	Dim. G	QTY	Inv. Code	ASSEMBLE ON PARTS
107	X86015-01T-01	544							2		

TOP

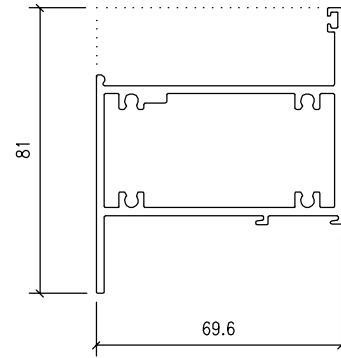
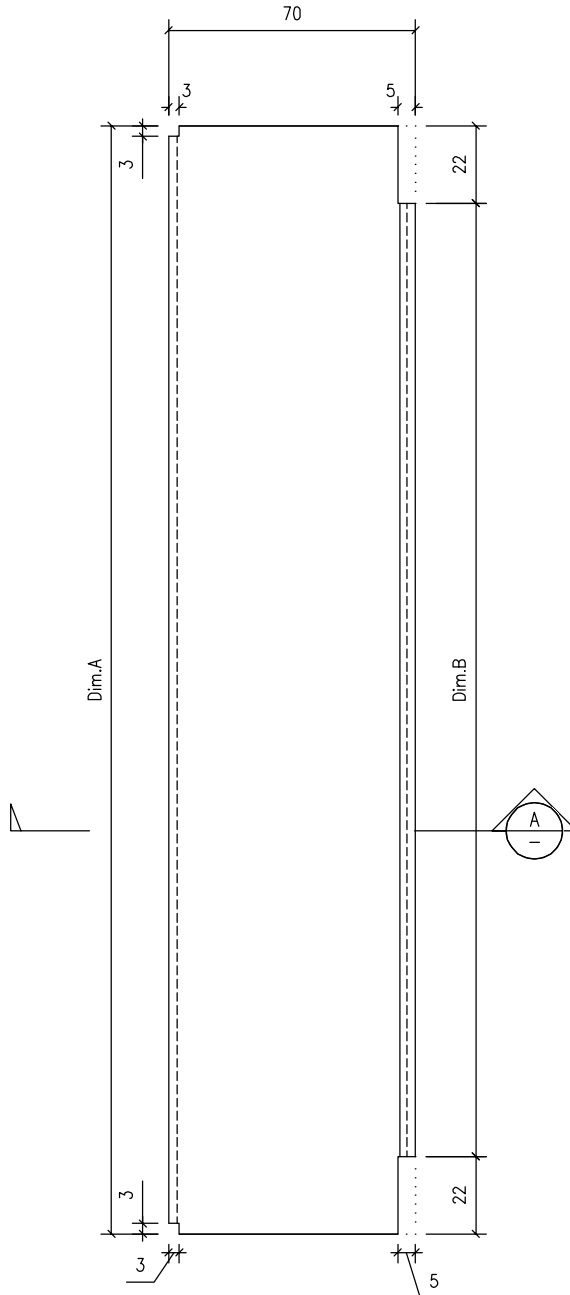

SECTION A-A

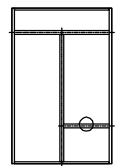

工程號	J859	地盤	启德站-佛沙窗试模窗/70窗		附 件	
名稱	70#窗中企加工图		採	用		-
材料	X86015		地盤			
顏色	MILL		工廠	✓		

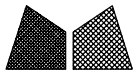

美特鋁質有限公司  
MIDI Aluminium Fabricator Ltd.

類別		物料號	
制圖	Y.J.F.	2022/05/23	圖號 X86022-01
修改		復核	數量 -
日期		批准	單件重量 (KG)

No.:	PART NUMBER	Dim. A	Dim. B	Dim. C	Dim. D	Dim. E	Dim. F	Dim. G	QTY	Inv. Code	ASSEMBLE ON PARTS
117	X86022-01-01	434							1		
118	X86022-01-02	474							1		
119	X86022-01-03	604							1		
120	X86022-01-06	734							2		
121	X86022-01-07	754							1		
122	X86022-01-08	794							1		
123	X86022-01-10	1004							1		
124	X86022-01-11	1034							1		
125	X86022-01-21	704							1		
126	X86022-01-22	789							1		

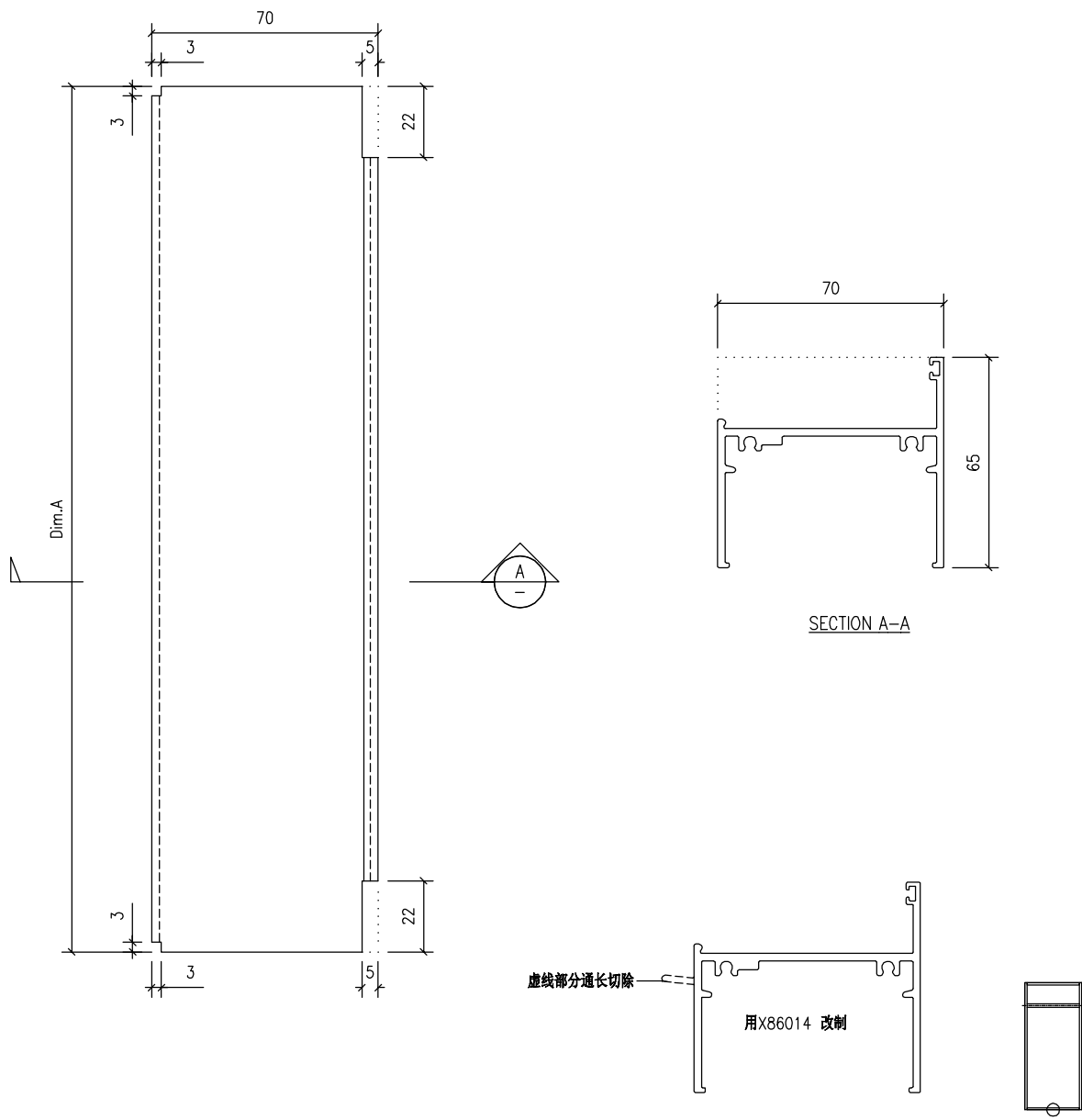

工程號	J859	地盤	启德站-佛沙窗试模窗/70窗		附 件	
名稱	70#窗底橫加工图		採	用		
材料	X86014		地盤			
顏色	MILL		工廠	✓		

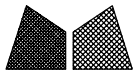

美特鋁質有限公司  
MIDI Aluminium Fabricator Ltd.

類別		物料號	
制圖	Y.J.F.	2022/05/23	圖號 X86022-02
修改		復核	數量 -
日期		批准	單件重量 (KG)

No.:	PART NUMBER	Dim. A	Dim. B	Dim. C	Dim. D	Dim. E	Dim. F	Dim. G	QTY	Inv. Code	ASSEMBLE ON PARTS
117	X86022-02-01	1004	677	327					1		
118	X86022-02-02	1054	697	357					1		
119	X86022-02-03	1064	552	512					1		
120	X86022-02-04	1134	457	677					1		
121	X86022-02-05	1184	677	507					1		
122	X86022-02-06	1239	612	627					1		
123	X86022-02-07	1434	727	707					1		
124	X86022-02-07A	1434	707	727					1		
125	X86022-02-08	1584	887	697					1		
126	X86022-02-08A	1584	792	792					1		
127	X86022-02-09	1609	804.5	804.5					1		
128	X86022-02-10	1654	827	827					1		
129	X86022-02-11	1659	862	797					1		
130	X86022-02-12	1114	707	407					1		

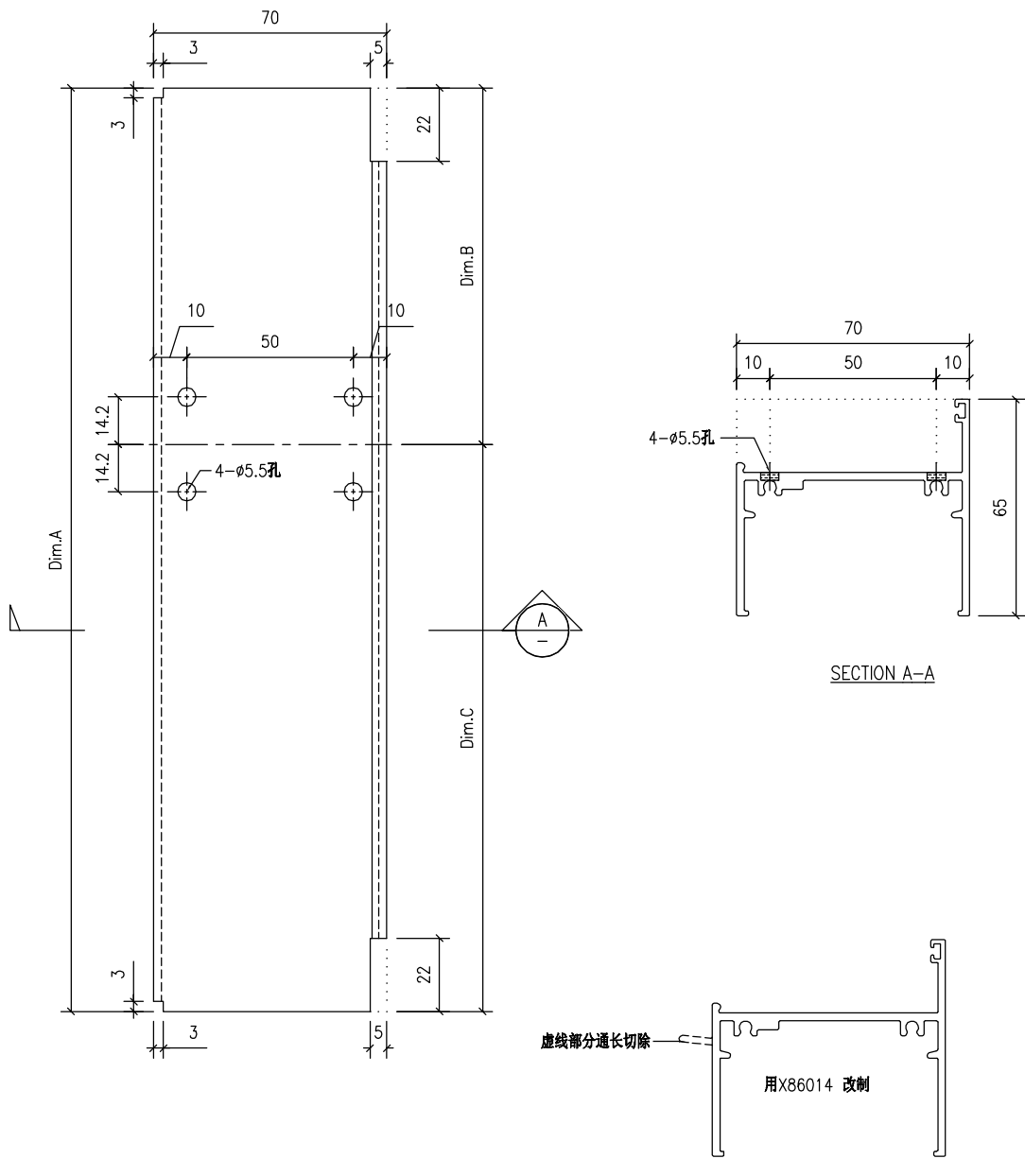

工程號	J859	地盤	启德站-佛沙窗试模窗/70窗	附 件	
名稱	70#窗底橫加工图		採 用		
材料	X86014		地盤		
顏色	MILL		工廠		✓

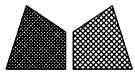

美特鋁質有限公司  
MIDI Aluminium Fabricator Ltd.

類別		物料號	
制圖	Y.J.F.	2022/05/23	圖號 X86022-03
修改		復核	數量 -
日期		批准	單件重量 (KG)

No.:	PART NUMBER	Dim. A	Dim. B	Dim. C	Dim. D	Dim. E	Dim. F	Dim. G	QTY	Inv. Code	ASSEMBLE ON PARTS
131	X86022-03-01	2234	677	880	677				1		

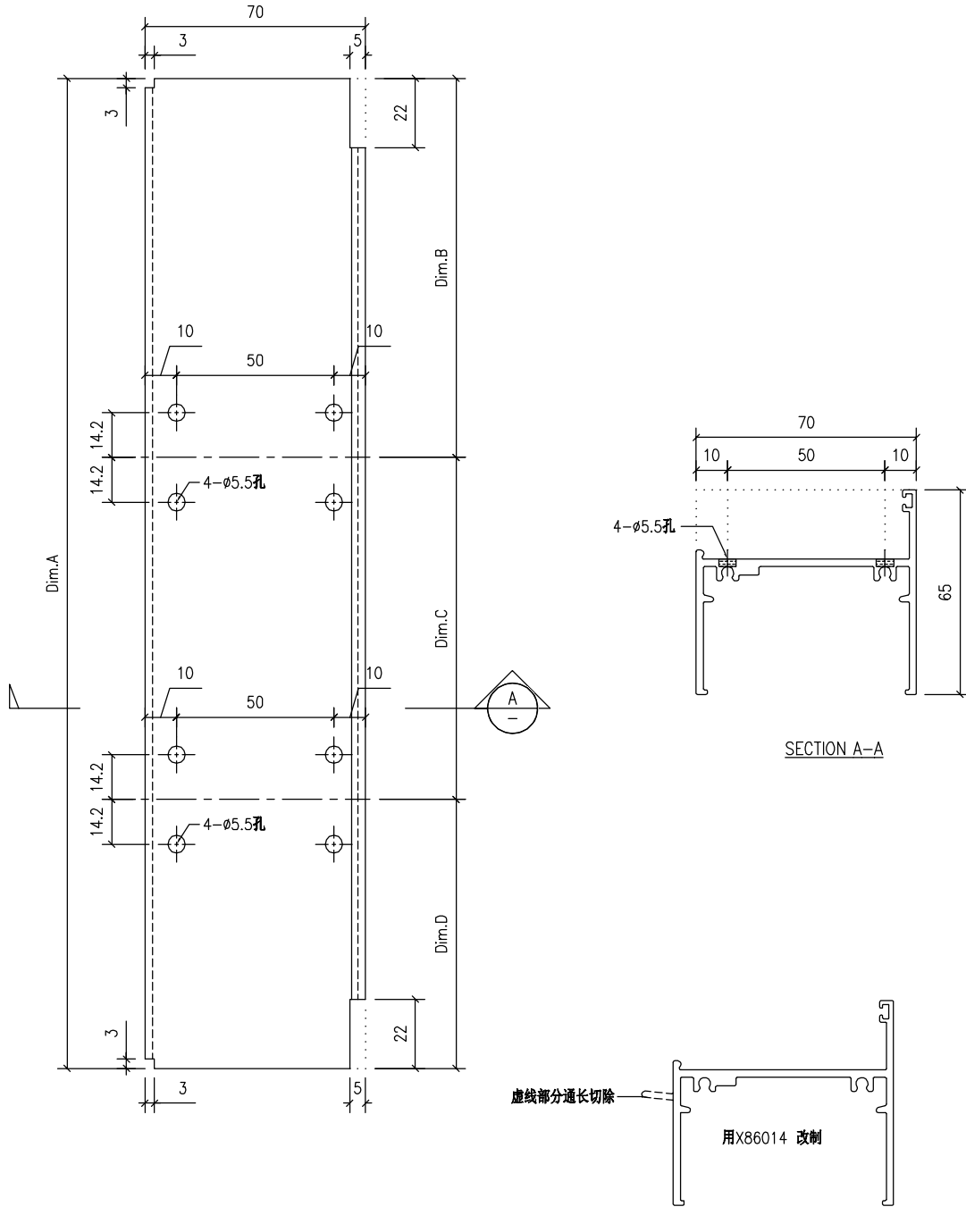

工程號	J859	地盤	启德站-佛沙窗试模窗/70窗		附件	
名稱	70#窗底橫加工图		採	用		
材料	X86014		地盤			
顏色	MILL		工廠	✓		

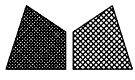

美特鋁質有限公司  
MIDI Aluminium Fabricator Ltd.

類別		物料號	
制圖	Y.J.F.	2022/05/23	圖號 X86109-01H
修改		復核	數量 -
日期		批准	單件重量 (KG)

No.:	PART NUMBER	Dim. A	Dim. B	Dim. C	Dim. D	Dim. E	Dim. F	Dim. G	QTY	Inv. Code	ASSEMBLE ON PARTS
142	X86109-01H-01	1114.5							8		
143	X86109-01H-02	1120							6		
144	X86109-01H-03	1144.5							46		
145	X86109-01H-04	1314.5							2		
146	X86109-01H-05	1344.5							4		
147	X86109-01H-07	1420							4		
148	X86109-01H-08	1459							4		

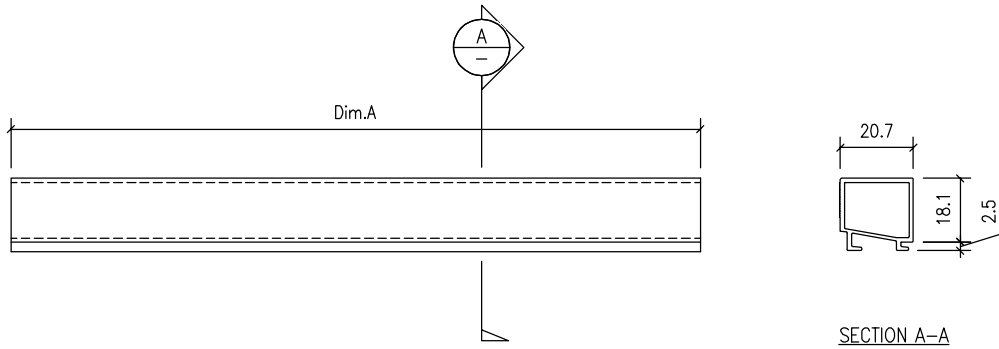

工程號	J859	地盤	启德站-佛沙窗试模窗/70窗	附 件	
名稱	70#窗生窗企玻璃線加工图		採 用		-
材料	X86109		地盤		
顏色	MILL		工廠		✓

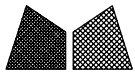

美特鋁質有限公司  
MIDI Aluminium Fabricator Ltd.

類別		物料號	
制圖	Y.J.F.	2022/05/23	圖號 X86109-01T
修改		復核	數量 -
日期		批准	單件重量 (KG)

No.:	PART NUMBER	Dim. A	Dim. B	Dim. C	Dim. D	Dim. E	Dim. F	Dim. G	QTY	Inv. Code	ASSEMBLE ON PARTS
149	X86109-01T-01	366.4							2		
150	X86109-01T-02	406.4							2		
151	X86109-01T-03	425.9							2		
152	X86109-01T-04	481.4							2		
153	X86109-01T-05	490.9							4		
154	X86109-01T-07	526.4							2		
155	X86109-01T-08	536.4							2		
156	X86109-01T-11	580.9							2		
157	X86109-01T-12	590.9							10		
158	X86109-01T-13	610.9							4		
159	X86109-01T-15	640.9							4		
160	X86109-01T-16	666.4							4		
161	X86109-01T-17	686.4							2		
162	X86109-01T-18	705.9							4		
163	X86109-01T-19	710.9							2		
164	X86109-01T-20	718.4							4		
165	X86109-01T-21	726.4							2		
166	X86109-01T-22	740.9							4		
167	X86109-01T-24	936.4							2		
168	X86109-01T-25	966.4							2		
169	X86109-01T-27	620.9							2		
170	X86109-01T-31	376.4							2		
171	X86109-01T-32	525.9							2		
172	X86109-01T-34	601.4							2		
173	X86109-01T-35	636.4							2		
174	X86109-01T-36	721.4							2		

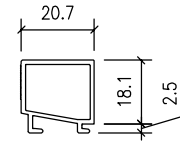
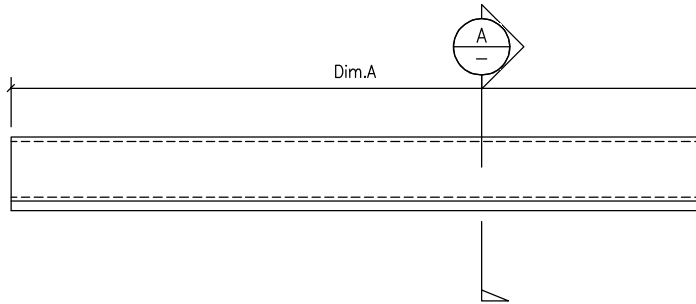

SECTION A-A

工程號	J859	地盤	启德站-佛沙窗試模窗/70窗		附件	
名稱	70#窗生窗橫玻璃線加工圖		採	用		-
材料	X86109		地盤			
顏色	MILL		工廠	✓		

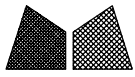

美特鋁質有限公司  
MIDI Aluminium Fabricator Ltd.

類別		物料號	
制圖	Y.J.F.	2022/05/23	圖號 X86198A-01H
修改		復核	數量
日期		批准	單件重量 (KG)

No.:	PART NUMBER	Dim. A	Dim. B	Dim. C	Dim. D	Dim. E	Dim. F	Dim. G	QTY	Inv. Code	ASSEMBLE ON PARTS
175	X86198A-01H-01	1226.5	1174.5						8		
176	X86198A-01H-02	1232	1180						6		
177	X86198A-01H-03	1256.5	1204.5						46		
178	X86198A-01H-04	1426.5	1374.5						2		
179	X86198A-01H-05	1456.5	1404.5						4		
180	X86198A-01H-07	1532	1480						4		
181	X86198A-01H-08	1571	1519						4		

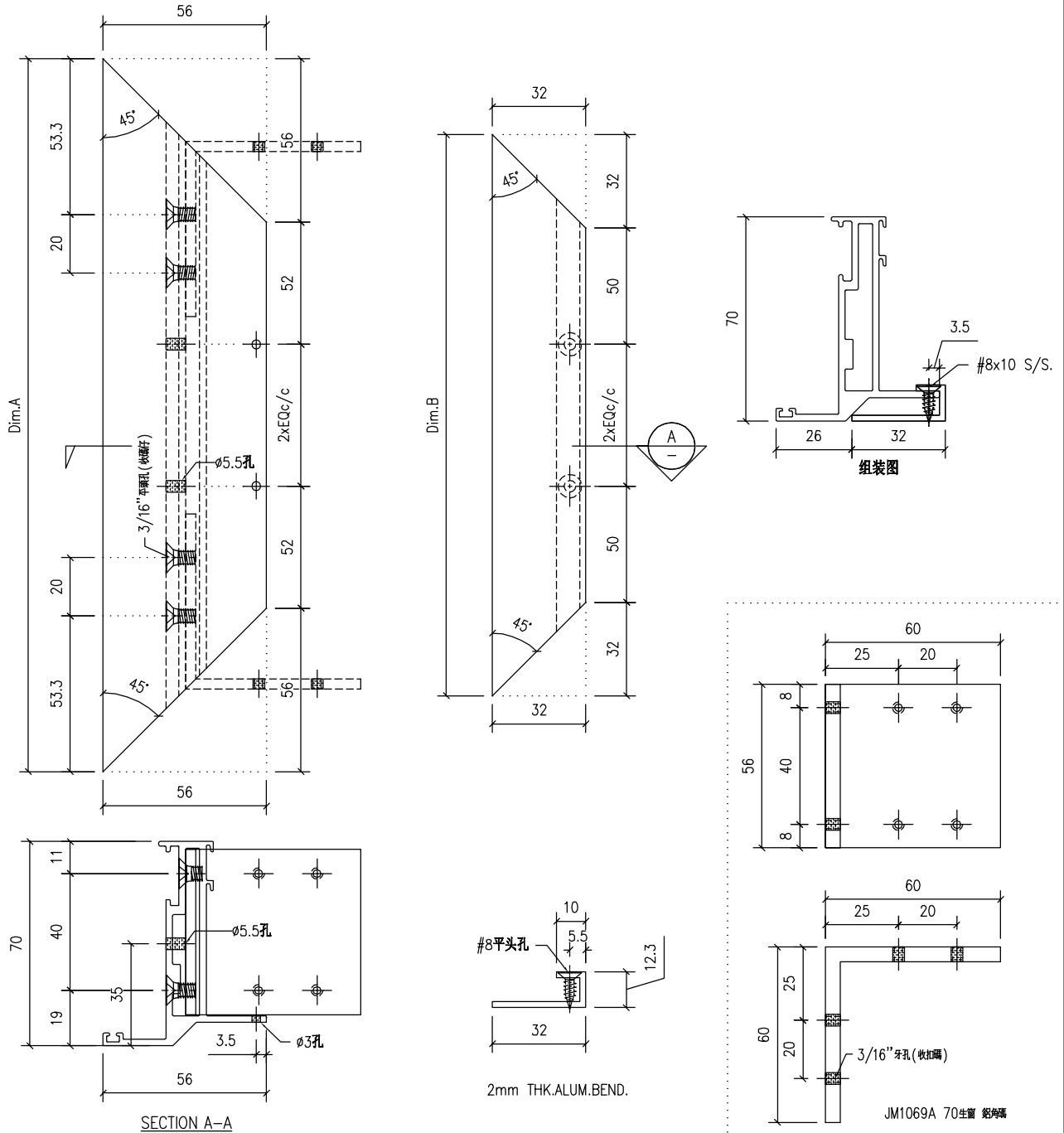

工程號	J859	地盤	启德站-佛沙窗试模窗/70窗	附 件	
名稱	70#窗生窗企加工图		採 用		
材料	X86004		地盤		
顏色	MILL		工廠		✓



美特鋁質有限公司  
MIDI Aluminium Fabricator Ltd.

類別		物料號	
制圖	Y.J.F.	2022/05/23	圖號 X86198A-01T
修改		復核	—
日期		批准	—
		數量	—
		單件重量 (KG)	

No.:	PART NUMBER	Dim. A	Dim. B	Dim. C	Dim. D	Dim. E	Dim. F	Dim. G	QTY	Inv. Code	ASSEMBLE ON PARTS
------	-------------	--------	--------	--------	--------	--------	--------	--------	-----	-----------	-------------------

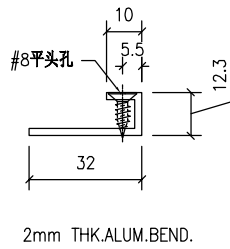
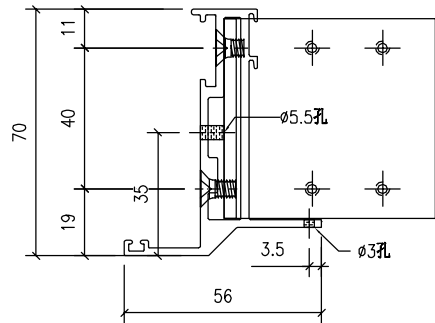
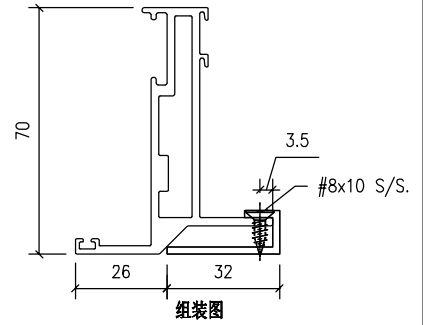
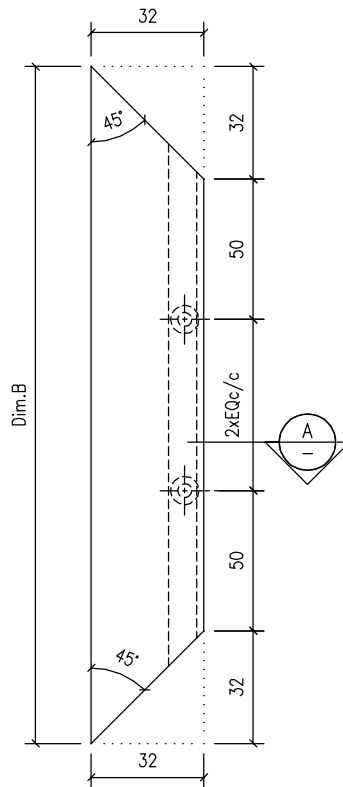
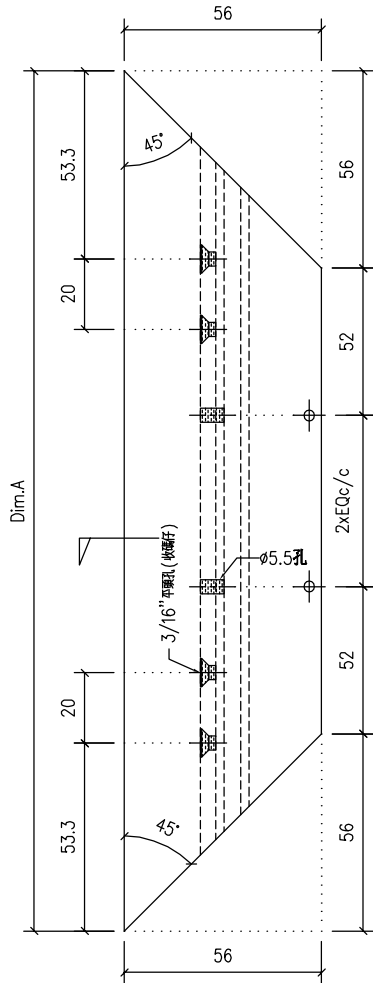

SECTION A-A

工程號	J859	地盤	启德站-佛沙窗试模窗/70窗	附 件	
名稱	70#窗生窗橫加工圖		採 用		—
材料	X86004		地盤		
顏色	MILL		工廠		✓
					1/2



美特鋁質有限公司  
MIDI Aluminium Fabricator Ltd.

類別		物料號	
制圖	Y.J.F.	2022/05/23	圖號 X86198A-01T
修改		復核	數量 -
日期		批准	單件重量 (KG)

No.:	PART NUMBER	Dim. A	Dim. B	Dim. C	Dim. D	Dim. E	Dim. F	Dim. G	QTY	Inv. Code	ASSEMBLE ON PARTS
182	X86198A-01T-01	442	390						2		
183	X86198A-01T-02	482	430						2		
184	X86198A-01T-03	501.5	449.5						2		
185	X86198A-01T-04	557	505						2		
186	X86198A-01T-05	566.5	514.5						4		
187	X86198A-01T-07	602	550						2		
188	X86198A-01T-08	612	560						2		
189	X86198A-01T-11	656.5	604.5						2		
190	X86198A-01T-12	666.5	614.5						10		
191	X86198A-01T-13	686.5	634.5						4		
192	X86198A-01T-15	716.5	664.5						4		
193	X86198A-01T-16	742	690						4		
194	X86198A-01T-17	762	710						2		
195	X86198A-01T-18	781.5	729.5						4		
196	X86198A-01T-19	786.5	734.5						2		
197	X86198A-01T-20	794	742						4		
198	X86198A-01T-21	802	750						2		
199	X86198A-01T-22	816.5	764.5						4		
200	X86198A-01T-24	1012	960						2		
201	X86198A-01T-25	1042	990						2		
202	X86198A-01T-27	696.5	644.5						2		
203	X86198A-01T-31	452	400						2		
204	X86198A-01T-32	601.5	549.5						2		
205	X86198A-01T-33	677	625						2		
206	X86198A-01T-34	712	660						2		
207	X86198A-01T-35	797	745						2		

工程號	J859	地盤	启德站-佛沙窗试模窗/70窗	附件	
名稱	70#窗生窗橫加工图		採用		-
材料	X86004		地盤		
顏色	MILL		工廠		✓
					2/2



美特鋁質有限公司  
MIDI Aluminium Fabricator Ltd.

類別		物料號	
制圖	Y.J.F.	2022/05/23	圖號 X86201-01H
修改		復核	數量 -
日期		批准	單件重量 (KG)

No.:	PART NUMBER	Dim. A	Dim. B	Dim. C	Dim. D	Dim. E	Dim. F	Dim. G	QTY	Inv. Code	ASSEMBLE ON PARTS
194	X86201-01H-01	645.5							4		
195	X86201-01H-02	1116.5							2		
196	X86201-01H-03	1146.5							24		
197	X86201-01H-04	1916.5							4		

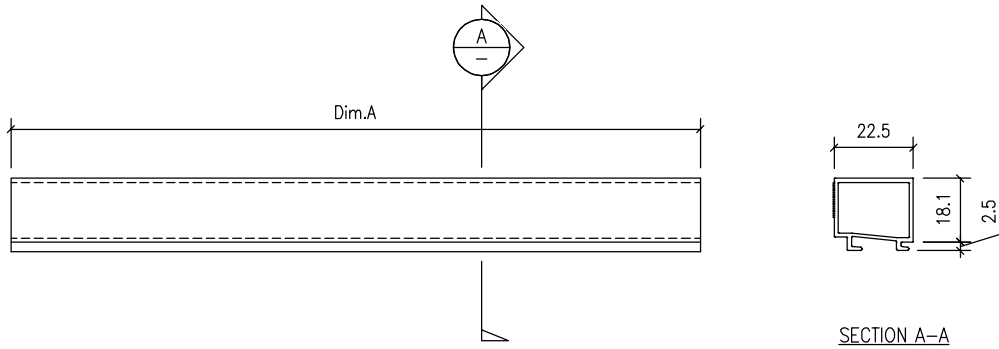

工程號	J859	地盤	启德站-佛沙窗试模窗/70窗	附 件	
名稱	70#窗梗窗企玻璃線加工图		採 用		-
材料	X86201		地盤		
顏色	MILL		工廠		✓

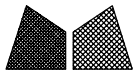

美特鋁質有限公司  
MIDI Aluminium Fabricator Ltd.

類別		物料號	
制圖	Y.J.F.	2022/05/23	圖號 X86201-01T
修改		復核	數量 -
日期		批准	單件重量 (KG)

No.:	PART NUMBER	Dim. A	Dim. B	Dim. C	Dim. D	Dim. E	Dim. F	Dim. G	QTY	Inv. Code	ASSEMBLE ON PARTS
198	X86201-01T-01	274.5							2		
199	X86201-01T-02	304.5							2		
200	X86201-01T-03	404.5							2		
201	X86201-01T-04	454.5							2		
202	X86201-01T-05	471							4		
203	X86201-01T-06	499.5							2		
204	X86201-01T-07	574.5							2		
205	X86201-01T-08	631							4		
206	X86201-01T-09	654.5							4		
207	X86201-01T-10	754.5							2		
208	X86201-01T-11	780							2		
209	X86201-01T-12	809.5							2		
210	X86201-01T-13	834.5							2		
211	X86201-01T-14	354.5							2		

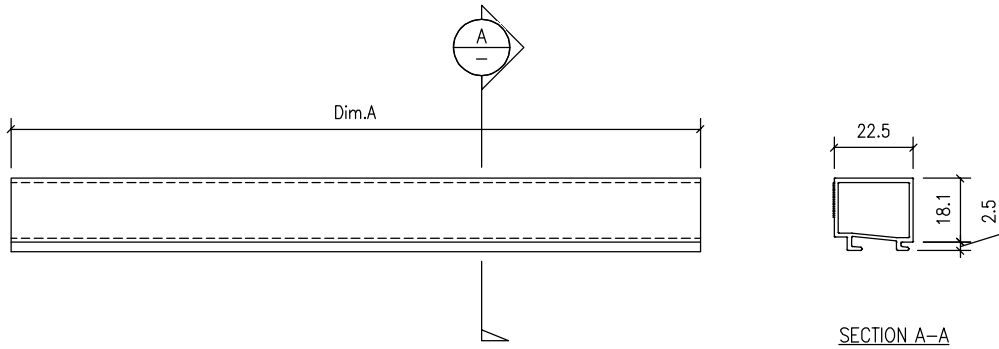

工程號	J859	地盤	启德站-佛沙窗试模窗/70窗	附件	
名稱	70#窗梗窗橫玻璃線加工图		採用		-
材料	X86201		地盤		
顏色	MILL		工廠		✓

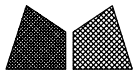

美特鋁質有限公司  
MIDI Aluminium Fabricator Ltd.

類別		物料號	
制圖	Y.J.F.	2022/05/23	圖號 X86205A-01
修改		復核	—
日期		批准	—
		數量	—
		單件重量 (KG)	

No.:	PART NUMBER	Dim. A	Dim. B	Dim. C	Dim. D	Dim. E	Dim. F	Dim. G	QTY	Inv. Code	ASSEMBLE ON PARTS
226	X86205A-01-01	484	430						1		
227	X86205A-01-02	524	470						1		
228	X86205A-01-03	544	490						1		
229	X86205A-01-04	559	505						1		
230	X86205A-01-06	604	550						1		
231	X86205A-01-07	614	560						1		
232	X86205A-01-11	704	650						2		
233	X86205A-01-13	744	690						1		
234	X86205A-01-14	764	710						1		
235	X86205A-01-15	804	750						1		
236	X86205A-01-18	1014	960						1		
237	X86205A-01-21	454	400						1		
238	X86205A-01-22	679	625						1		
239	X86205A-01-23	714	660						1		
240	X86205A-01-24	799	745						1		

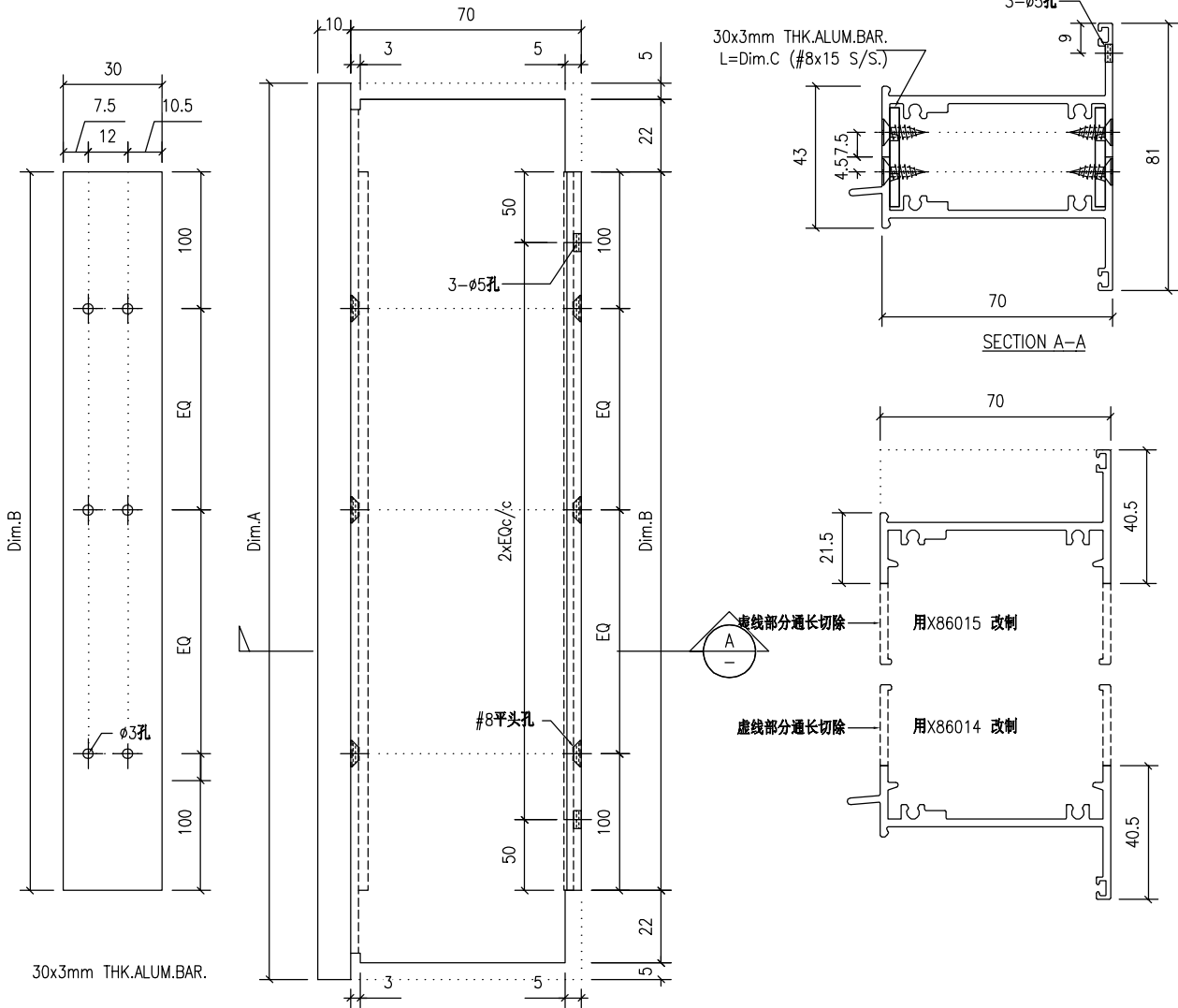

工程號	J859	地盤	启德站-佛沙窗试模窗/70窗	附 件	
名稱	70#窗中橫加工圖		採 用		—
材料	X86014/X86015		地盤		
顏色	MILL		工廠		✓

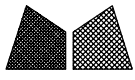

美特鋁質有限公司  
MIDI Aluminium Fabricator Ltd.

類別		物料號	
制圖	Y.J.F.	2022/05/23	圖號 X86205A-02
修改		復核	數量
日期		批准	單件重量 (KG)

No.:	PART NUMBER	Dim. A	Dim. B	Dim. C	Dim. D	Dim. E	Dim. F	Dim. G	QTY	Inv. Code	ASSEMBLE ON PARTS
225	X86205A-02-01	1014	682	332	960				1		
226	X86205A-02-02	1064	702	362	1010				1		
227	X86205A-02-03	1074	557	517	1020				1		
228	X86205A-02-04	1144	462	682	1090				1		
229	X86205A-02-05	1194	682	512	1140				1		
230	X86205A-02-06	1444	732	712	1390				1		
231	X86205A-02-06A	1444	712	732	1390				1		
232	X86205A-02-07	1484	812	672	1430				1		
233	X86205A-02-08	1594	892	702	1540				1		
234	X86205A-02-09	1619	809.5	809.5	1565				1		
235	X86205A-02-10	1664	832	832	1610				1		
236	X86205A-02-11	1669	867	802	1615				1		
237	X86205A-02-12	1249	617	632	1195				1		
238	X86205A-02-13	1124	712	412	1070				1		

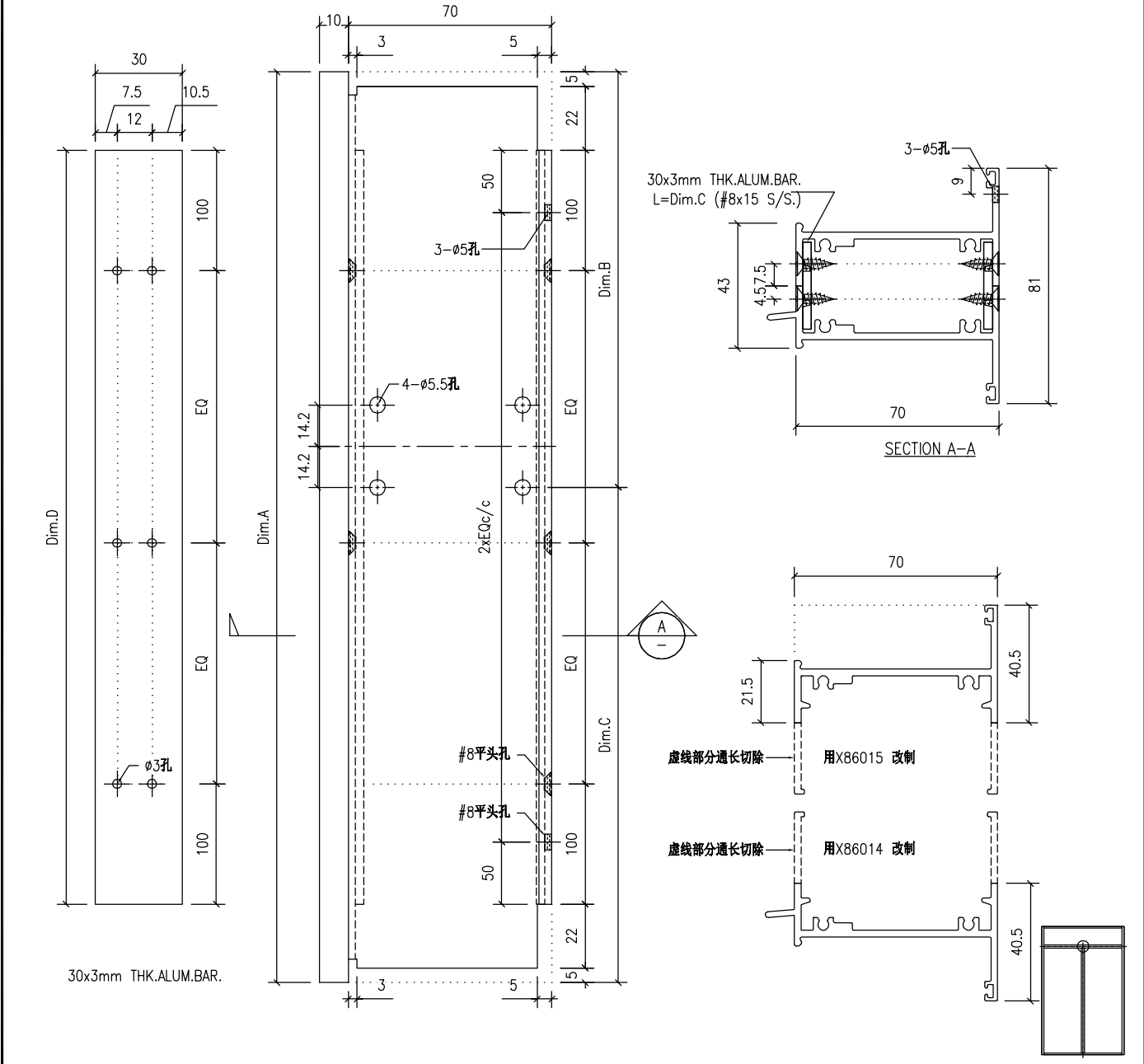

工程號	J859	地盤	启德站-佛沙窗试模窗/70窗	附 件	
名稱	70#窗中橫加工图		採 用		
材料	X86014/X86015		地盤		
顏色	MILL		工廠		✓



美特鋁質有限公司  
MIDI Aluminium Fabricator Ltd.

類別		物料號	
制圖	Y.J.F.	2022/05/23	圖號 X86205A-03
修改		復核	數量 -
日期		批准	單件重量 (KG)

No.:	PART NUMBER	Dim. A	Dim. B	Dim. C	Dim. D	Dim. E	Dim. F	Dim. G	QTY	Inv. Code	ASSEMBLE ON PARTS
239	X86205A-03-01	668.5			614.5				1		

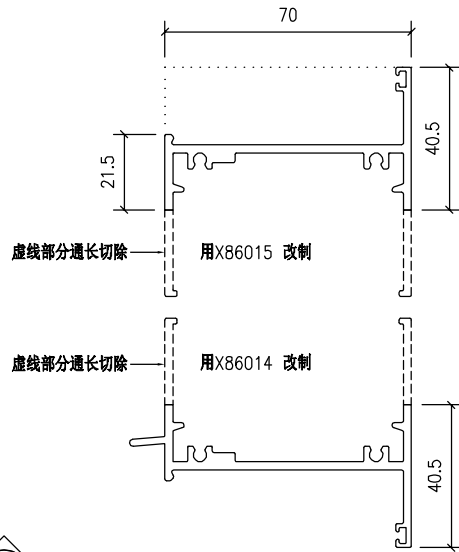
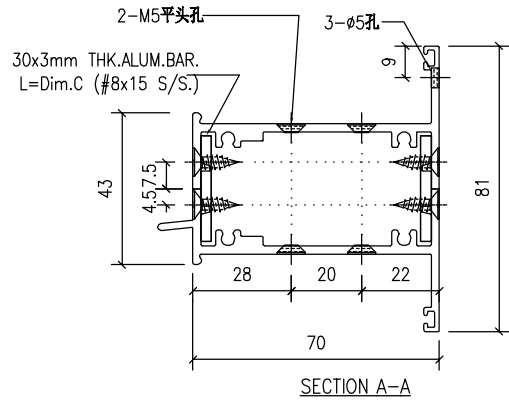
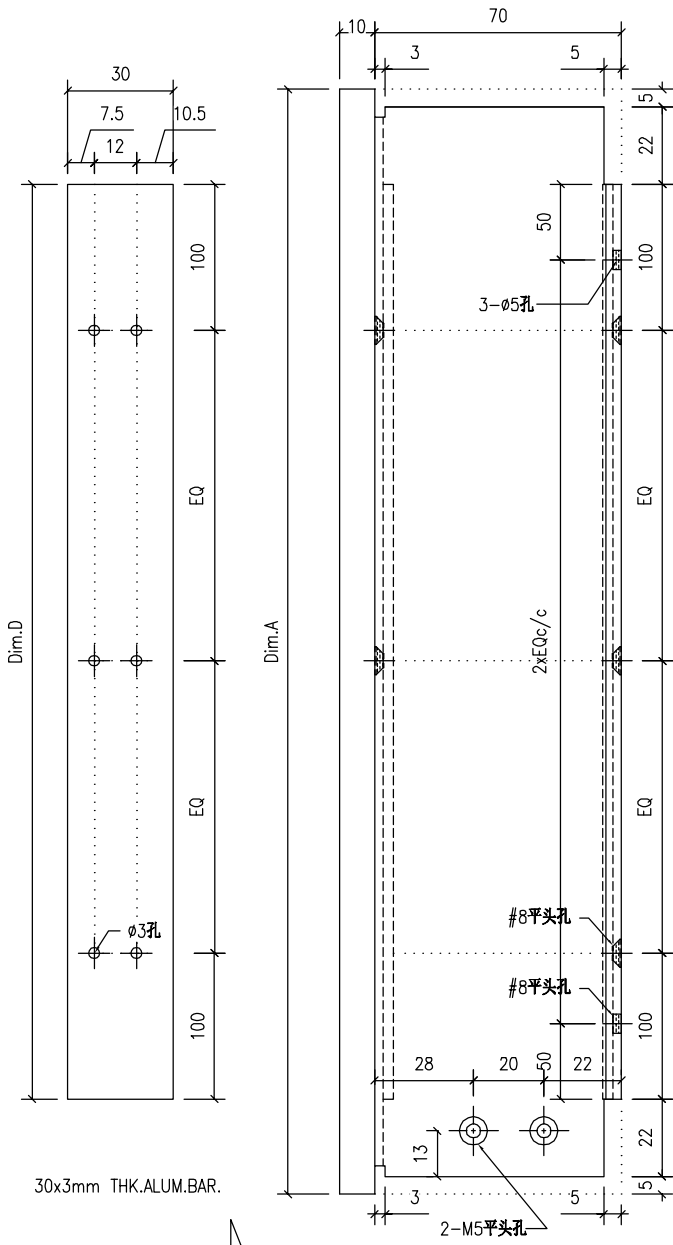

工程號	J859	地盤	启德站-佛沙窗试模窗/70窗	附 件	
名稱	70#窗中橫加工圖		採 用		-
材料	X86014/X86015		地 盤		
顏色	MILL		工 廠		✓

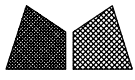

美特鋁質有限公司  
MIDI Aluminium Fabricator Ltd.

類別		物料號	
制圖	Y.J.F.	2022/05/23	圖號 X86205A-04
修改		復核	數量 -
日期		批准	單件重量 (KG)

No.:	PART NUMBER	Dim. A	Dim. B	Dim. C	Dim. D	Dim. E	Dim. F	Dim. G	QTY	Inv. Code	ASSEMBLE ON PARTS
240	X86205A-04-01	853			799				1		

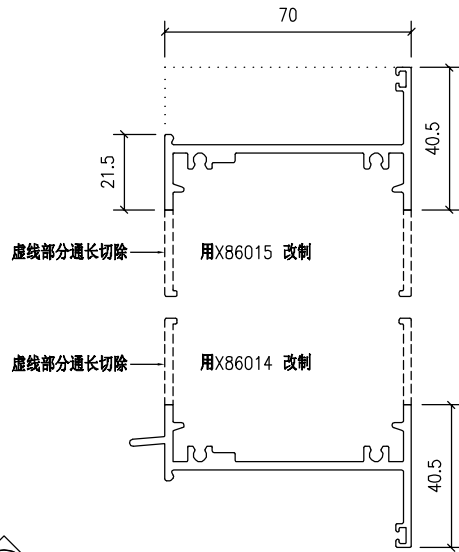
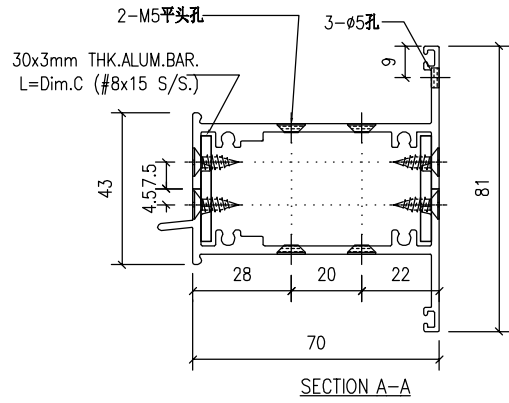
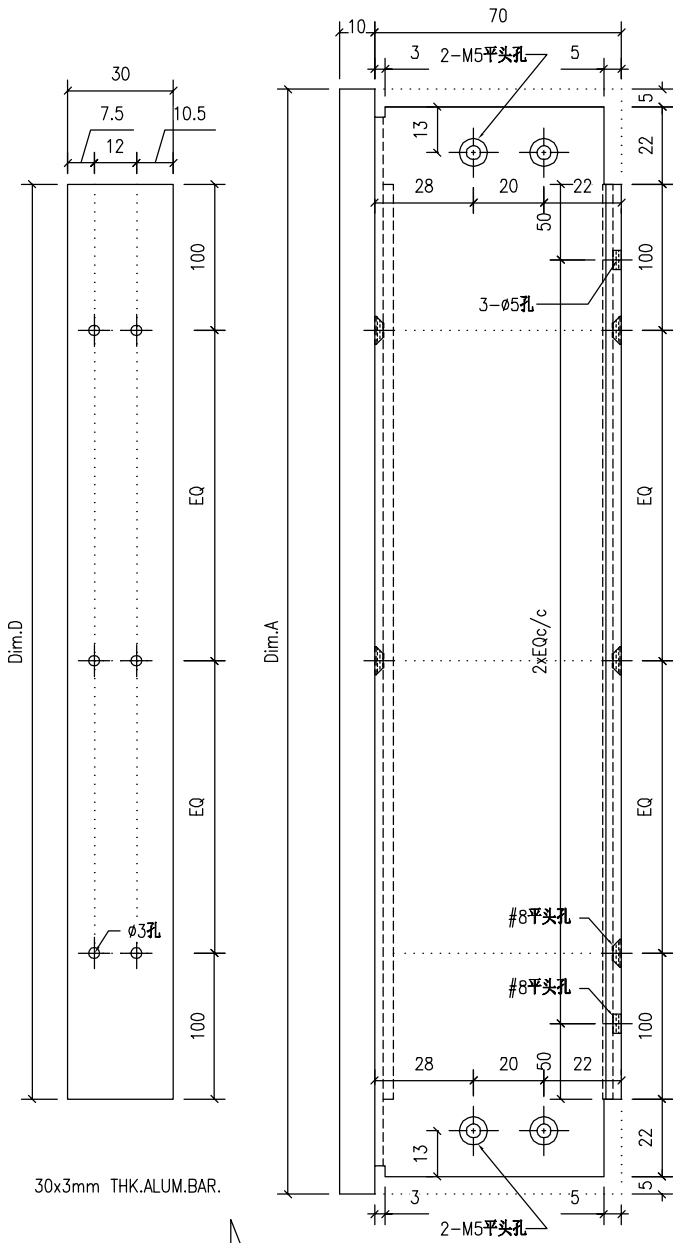

工程號	J859	地盤	启德站-佛沙窗试模窗/70窗	附 件	
名稱	70#窗中橫加工圖		採 用		-
材料	X86014/X86015		地 盤		
顏色	MILL		工 廠		✓

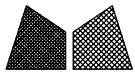

美特鋁質有限公司  
MIDI Aluminium Fabricator Ltd.

類別		物料號	
制圖	Y.J.F.	2022/05/23	圖號 X86205A-05
修改		復核	數量 -
日期		批准	單件重量 (KG)

No.:	PART NUMBER	Dim. A	Dim. B	Dim. C	Dim. D	Dim. E	Dim. F	Dim. G	QTY	Inv. Code	ASSEMBLE ON PARTS
241	X86205A-05-01	668.5			614.5				1		

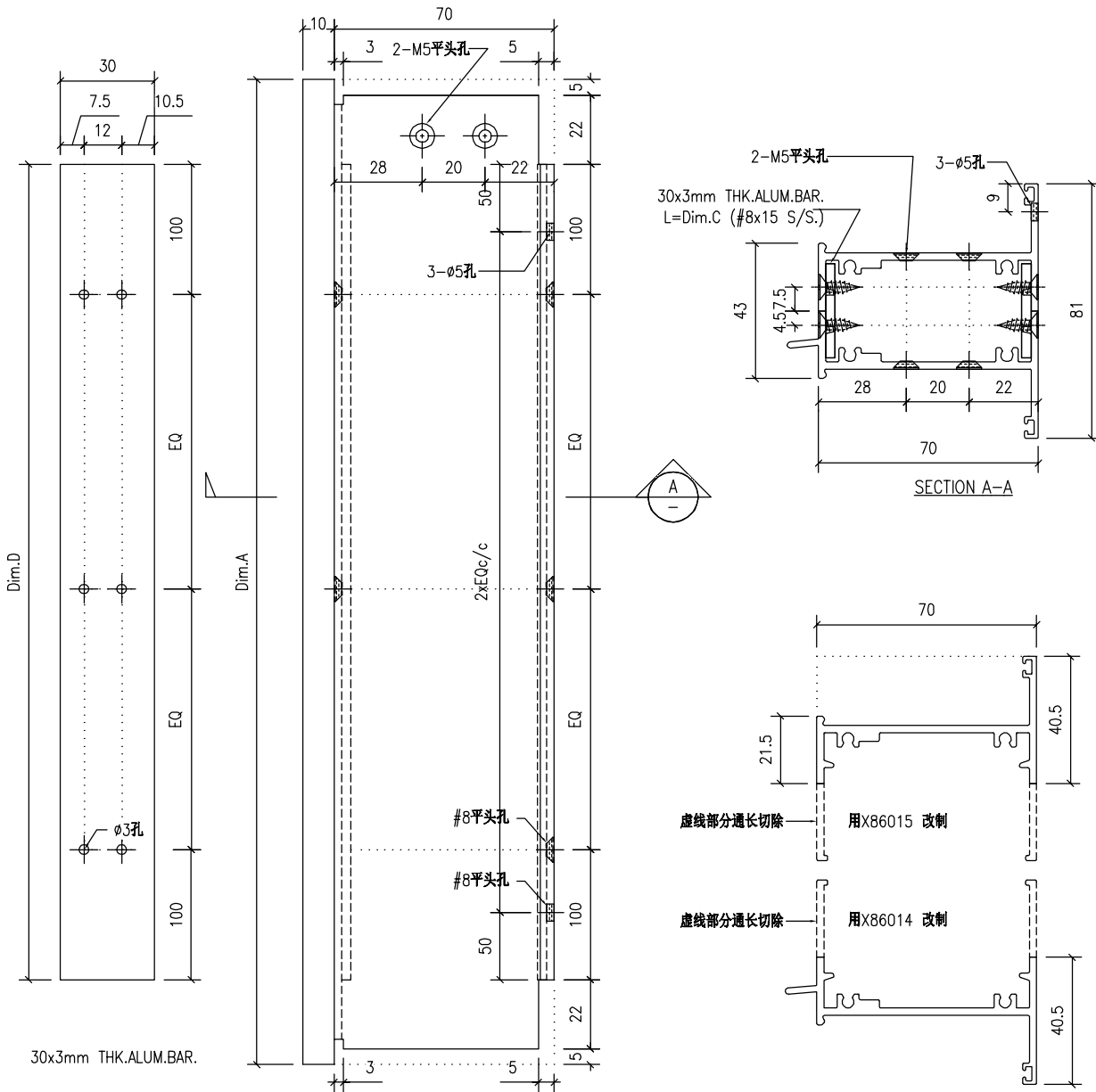

工程號	J859	地盤	启德站-佛沙窗试模窗/70窗	附 件	
名稱	70#窗中橫加工圖		採 用		
材料	X86014/X86015		地盤		
顏色	MILL		工廠		✓



美特鋁質有限公司  
MIDI Aluminium Fabricator Ltd.

類別		物料號	
制圖	Y.J.F.	2022/05/23	圖號 X86206A-01H
修改		復核	數量 -
日期		批准	單件重量 (KG)

No.:	PART NUMBER	Dim. A	Dim. B	Dim. C	Dim. D	Dim. E	Dim. F	Dim. G	QTY	Inv. Code	ASSEMBLE ON PARTS
242	X86206A-01H-01	1448.5	1404.5						1		
243	X86206A-01H-02	1524	1480						1		
244	X86206A-01H-03	1248.5	1204.5						1		

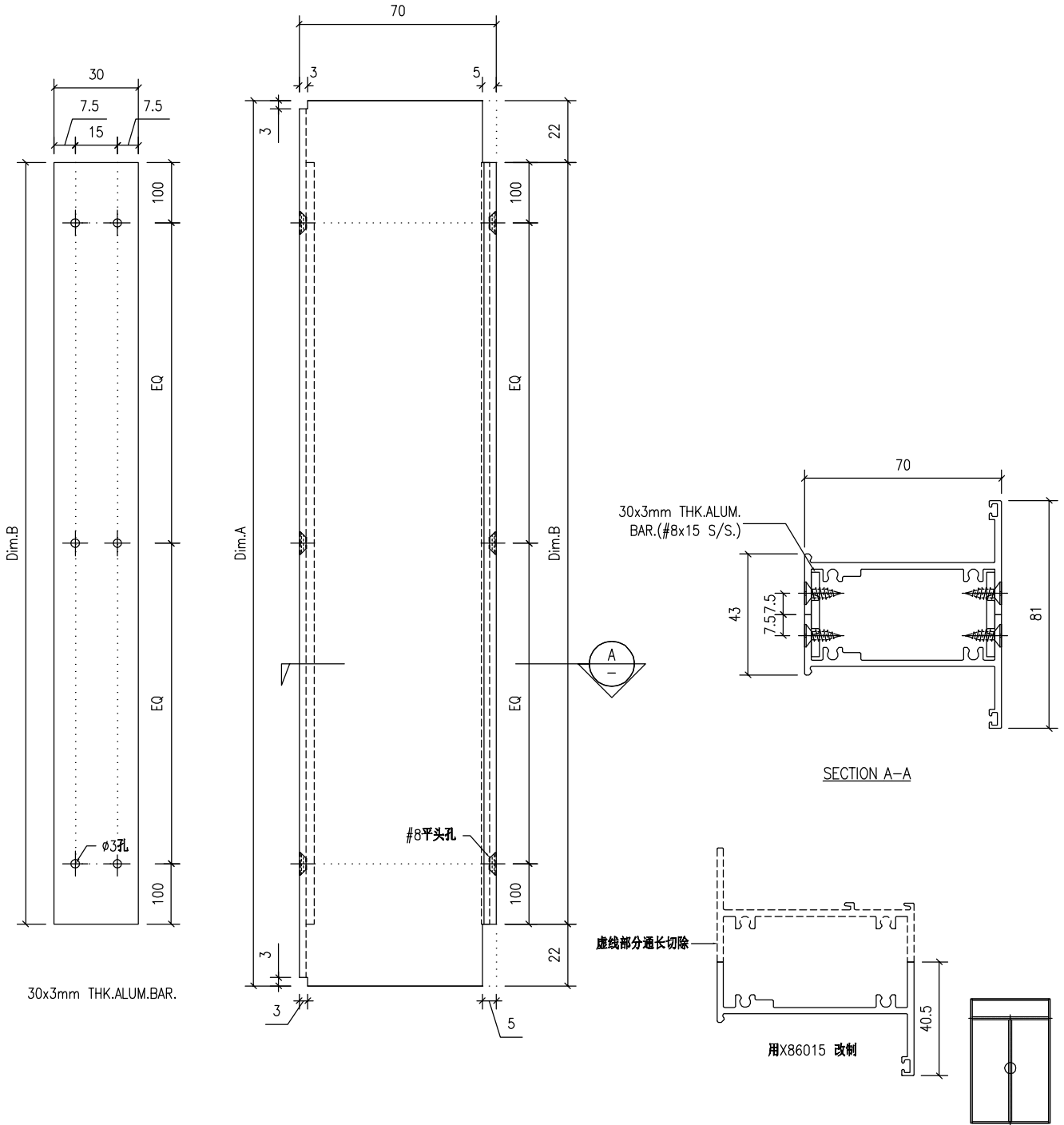

工程號	J859	地盤	启德站-佛沙窗试模窗/70窗	附 件	
名稱	70#窗中企加工图		採 用		-
材料	X86015		地盤		
顏色	MILL		工廠		✓



美特鋁質有限公司  
MIDI Aluminium Fabricator Ltd.

類別		物料號	
制圖	Y.J.F.	2022/05/23	圖號 X86206A-02H
修改		數量	-
日期		單件重量 (KG)	
復核	-		
批准	-		

No.:	PART NUMBER	Dim. A	Dim. B	Dim. C	Dim. D	Dim. E	Dim. F	Dim. G	QTY	Inv. Code	ASSEMBLE ON PARTS
245	X86206A-02H-01	1524	1480						2		

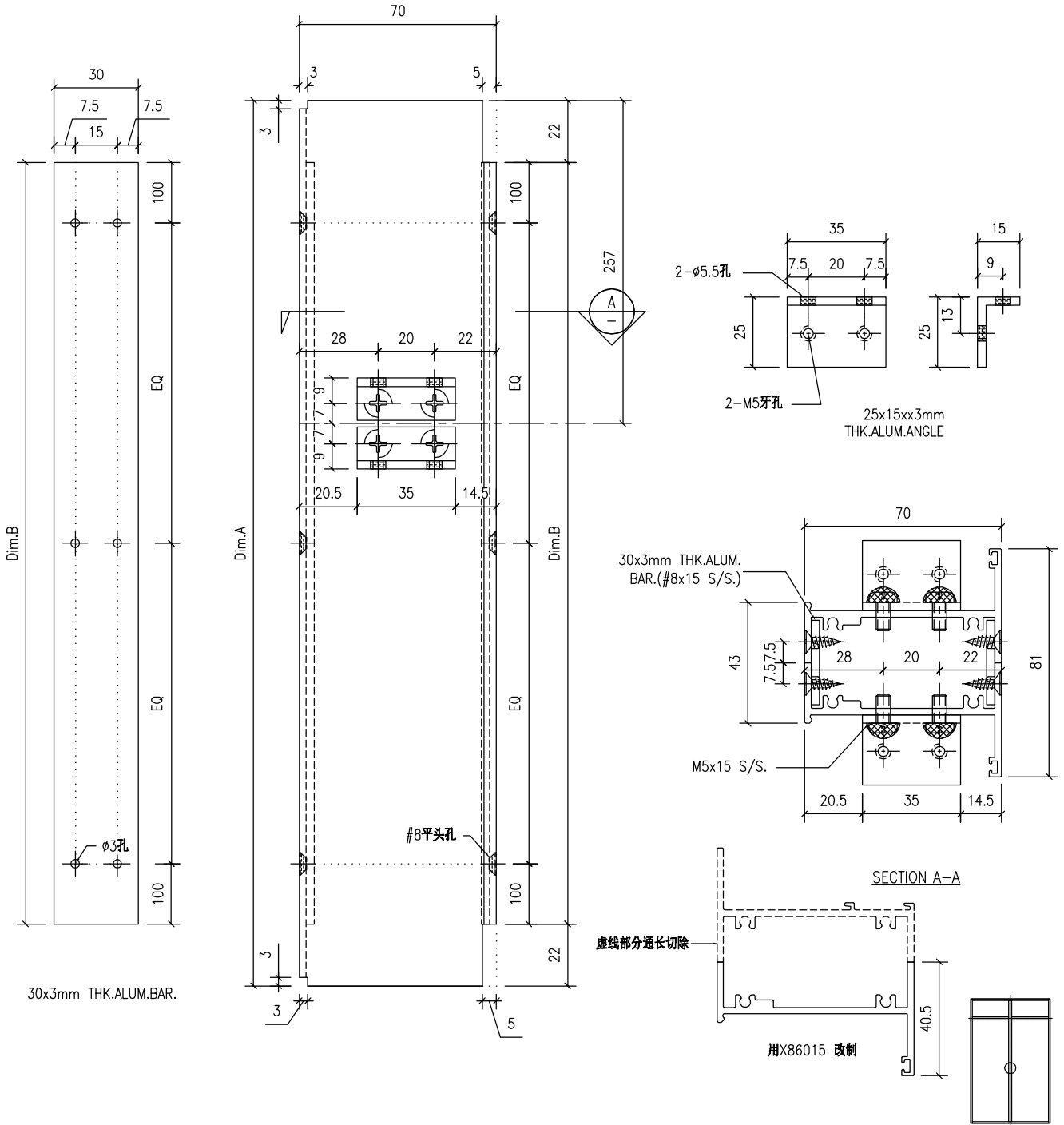

工程號	J859	地盤	启德站-佛沙窗试模窗/70窗		附 件	
名稱	70#窗中企加工图		採	用		
材料	X86015		地盤			
顏色	MILL		工廠	✓		



美特鋁質有限公司  
MIDI Aluminium Fabricator Ltd.

類別		物料號	
制圖	Y.J.F.	2022/05/23	圖號 X86210A-01L
修改		復核	—
日期		批准	—
		數量	—
		單件重量 (KG)	

No.:	PART NUMBER	Dim. A	Dim. B	Dim. C	Dim. D	Dim. E	Dim. F	Dim. G	QTY	Inv. Code	ASSEMBLE ON PARTS
251	X86210A-01L-01	1610	1300	10	28.7	290	232.5		1		
252	X86210A-01L-02	1615	1300	15	58.7	290	232.5		2		
253	X86210A-01L-03	1815	1500	15	58.7	290	232.5		1		
254	X86210A-01L-04	2415	2100	15	58.7	290	232.5		1		
255	X86210A-01L-11	1565	1300	15	58.7	240	182.5		1		

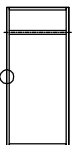
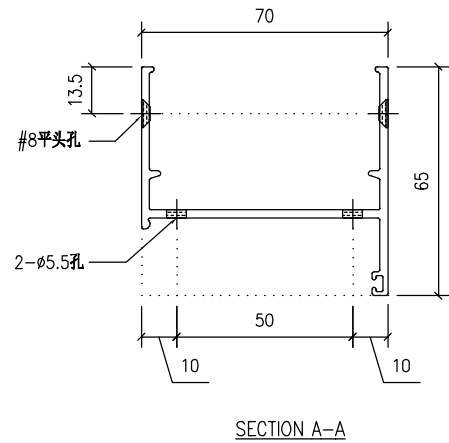
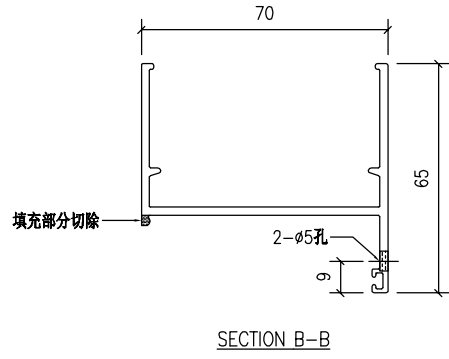
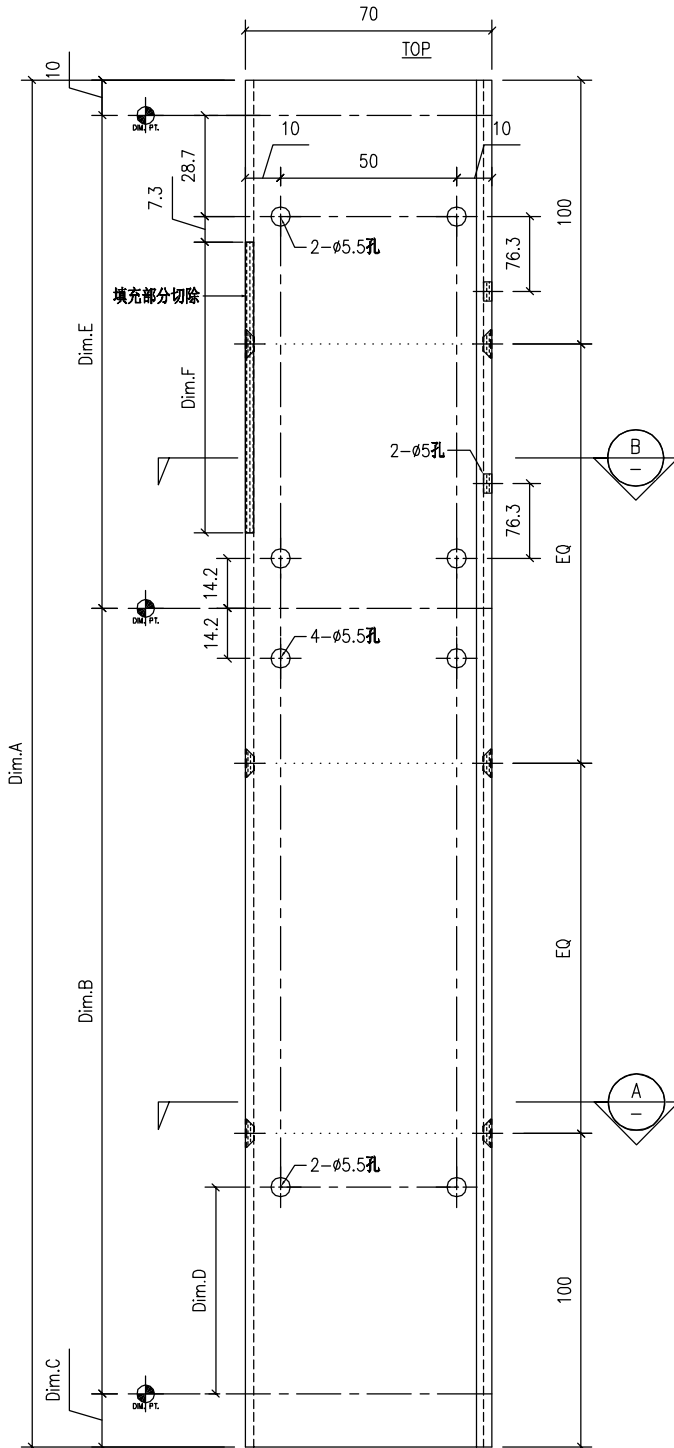

工程號	J859	地盤	启德站-佛沙窗试模窗/70窗	附件	
名稱	70#窗边企加工图		採用		
材料	X86003		地盤		
顏色	MILL		工廠		✓



美特鋁質有限公司  
MIDI Aluminium Fabricator Ltd.

類別		物料號	
制圖	Y.J.F.	2022/05/23	圖號 X86210A-01R
修改		數量	-
日期		單件重量 (KG)	
復核	-		
批准	-		

No.:	PART NUMBER	Dim. A	Dim. B	Dim. C	Dim. D	Dim. E	Dim. F	Dim. G	QTY	Inv. Code	ASSEMBLE ON PARTS
256	X86210A-01R-01	1610	1300	10	28.7	290	232.5		2		
257	X86210A-01R-02	1615	1300	15	58.7	290	232.5		2		
258	X86210A-01R-03	1815	1500	15	58.7	290	232.5		1		
259	X86210A-01R-04	2415	2100	15	58.7	290	232.5		1		
260	X86210A-01R-11	1560	1300	10	28.7	240	182.5		1		
261	X86210A-01R-12	1565	1300	15	58.7	240	182.5		1		

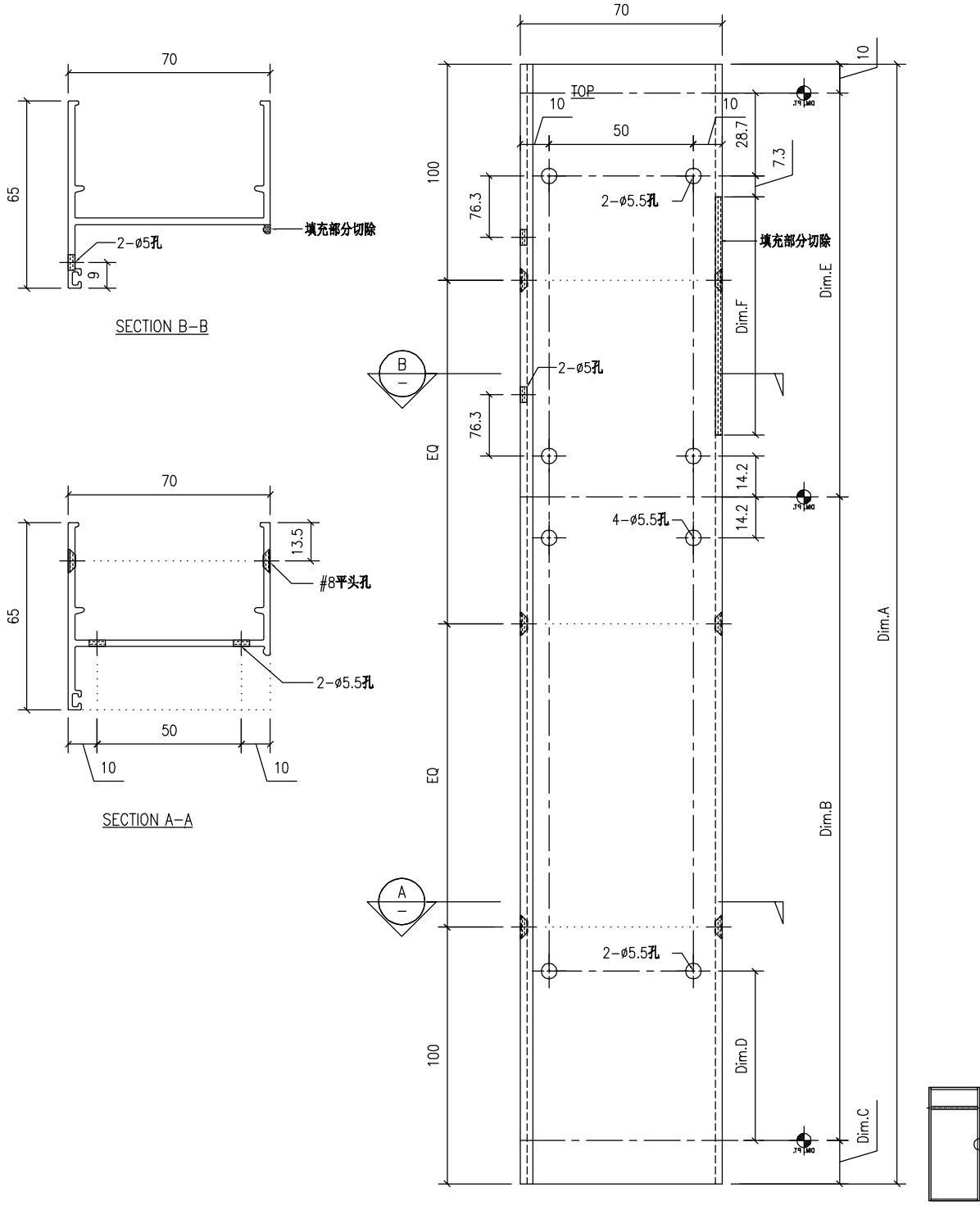

工程號	J859	地盤	启德站-佛沙窗试模窗/70窗	附 件		
名稱	70#窗边企加工图		採		用	
材料	X86003		地盤			
顏色	MILL		工廠		✓	



美特鋁質有限公司  
MIDI Aluminium Fabricator Ltd.

類別		物料號	
制圖	Y.J.F.	2022/05/23	圖號 X86210A-02L
修改		復核	—
日期		批准	—
		數量	—
		單件重量 (KG)	

No.:	PART NUMBER	Dim. A	Dim. B	Dim. C	Dim. D	Dim. E	Dim. F	Dim. G	QTY	Inv. Code	ASSEMBLE ON PARTS
254	X86210A-02L-01	2415	800	15	58.7				1		

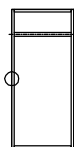
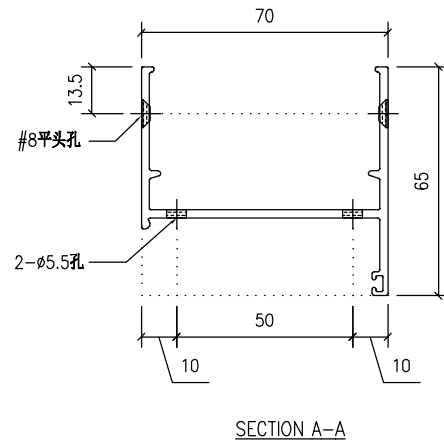
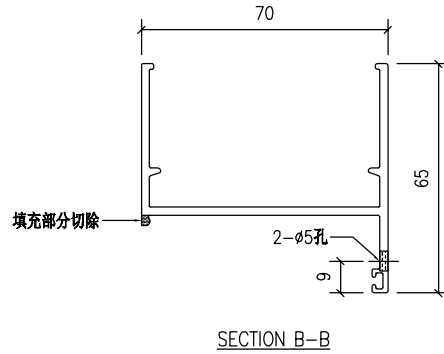
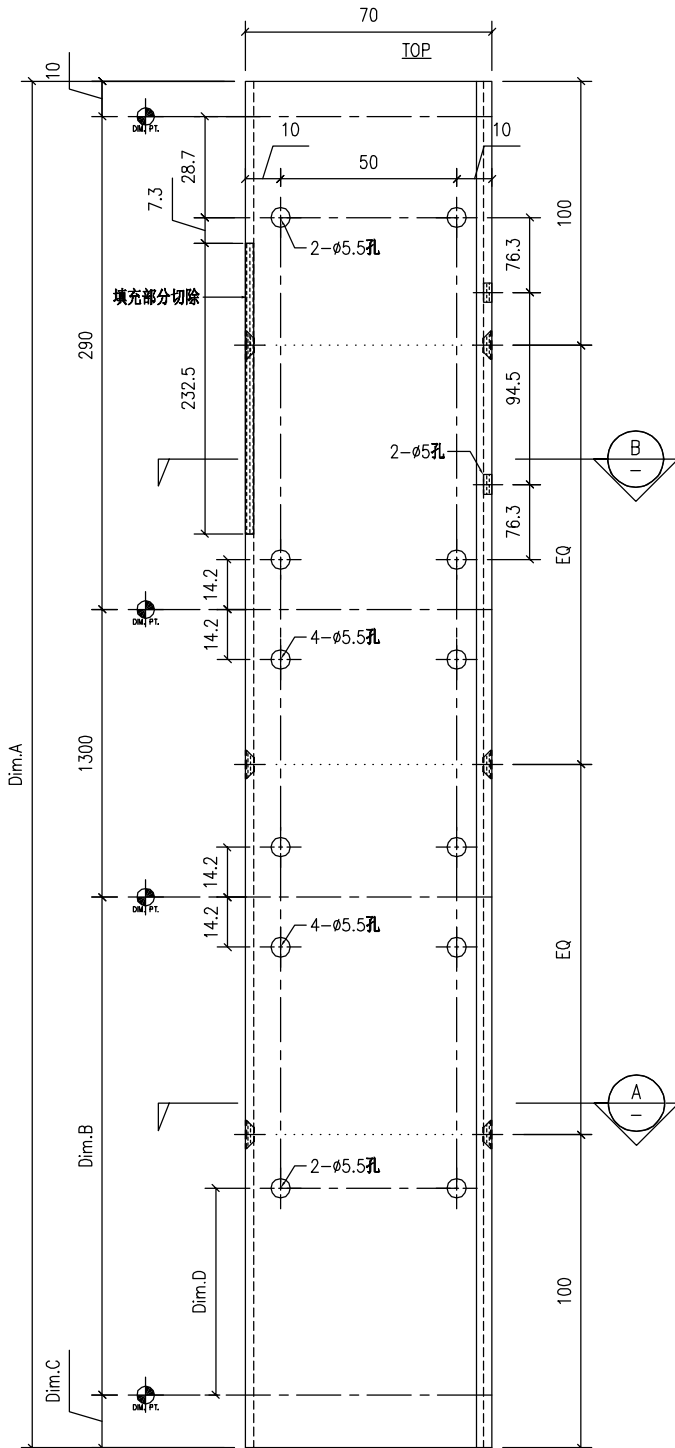

工程號	J859	地盤	启德站-佛沙窗试模窗/70窗	附件	
名稱	70#窗边企加工图		採用		
材料	X86003		地盤		
顏色	MILL		工廠		✓



美特鋁質有限公司  
MIDI Aluminium Fabricator Ltd.

類別		物料號	
制圖	Y.J.F.	2022/05/23	圖號 X86210A-02R
修改		復核	數量
日期		批准	單件重量 (KG)

No.:	PART NUMBER	Dim. A	Dim. B	Dim. C	Dim. D	Dim. E	Dim. F	Dim. G	QTY	Inv. Code	ASSEMBLE ON PARTS
255	X86210A-02R-01	2415	800	15	58.7				1		

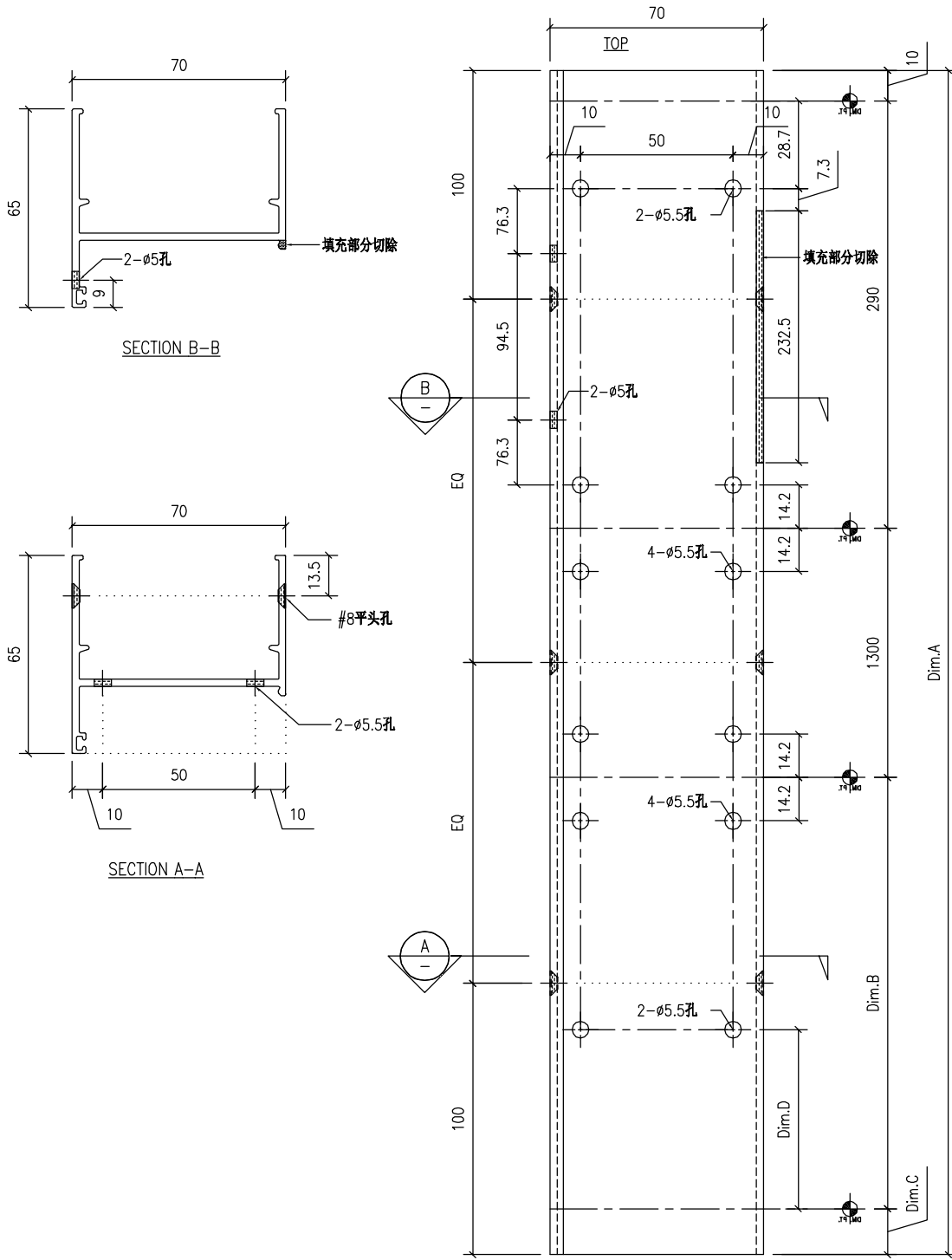

工程號	J859	地盤	启德站-佛沙窗试模窗/70窗	附件	
名稱	70#窗边企加工图		採用		
材料	X86003		地盤		
顏色	MILL		工廠		✓

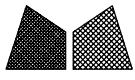

美特鋁質有限公司  
MIDI Aluminium Fabricator Ltd.

類別		物料號	
制圖	Y.J.F.	2022/05/23	圖號 X86212A-01
修改		復核	數量 -
日期		批准	單件重量 (KG)

No.:	PART NUMBER	Dim. A	Dim. B	Dim. C	Dim. D	Dim. E	Dim. F	Dim. G	QTY	Inv. Code	ASSEMBLE ON PARTS
275	X86212A-01-02	514							1		
276	X86212A-01-03	534							1		
277	X86212A-01-04	549							1		
278	X86212A-01-06	594							1		
279	X86212A-01-07	694							2		
280	X86212A-01-11	444							1		
281	X86212A-01-12	669							1		

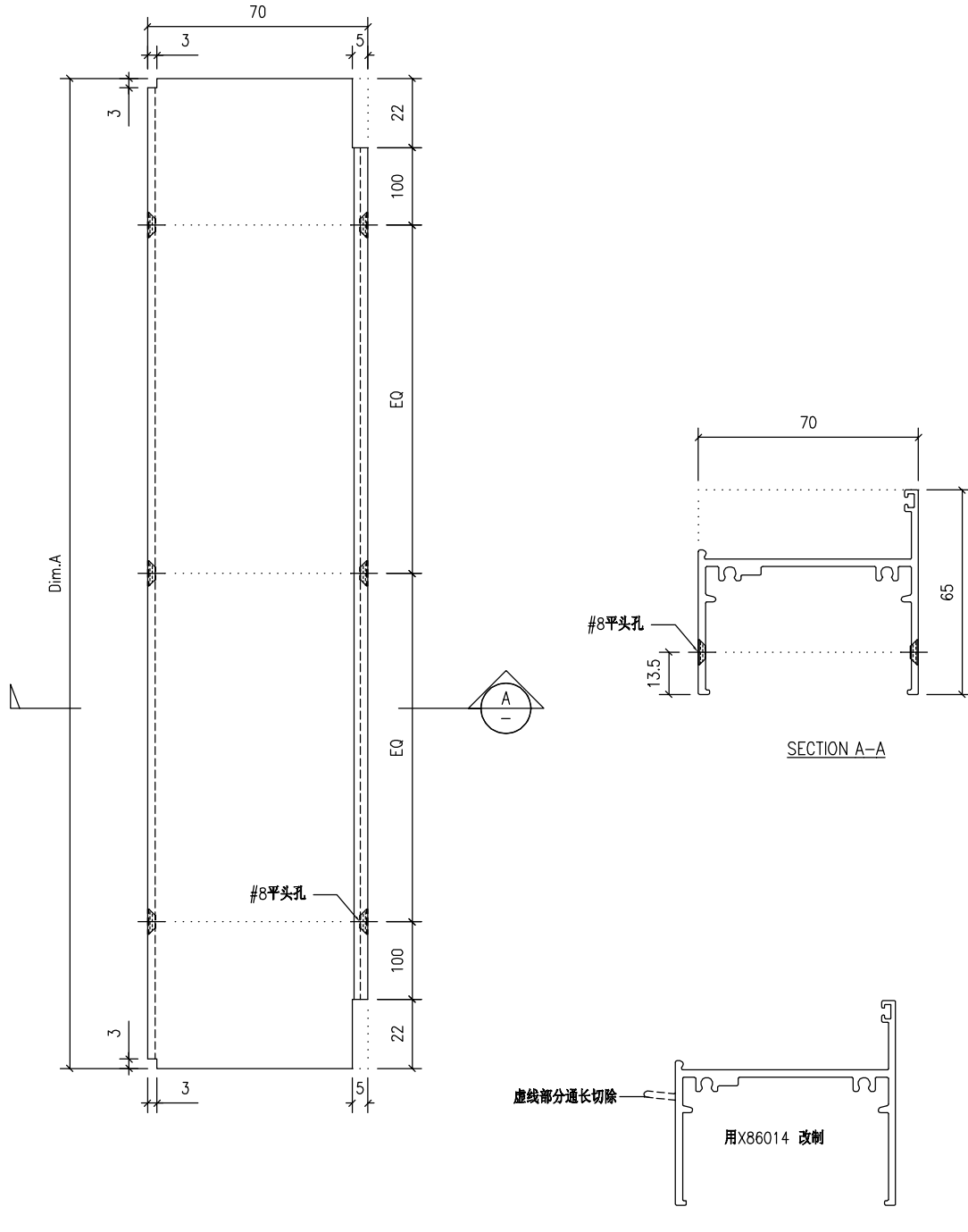

工程號	J859	地盤	启德站-佛沙窗试模窗/70窗	附 件	
名稱	70#窗底橫加工图		採 用		
材料	X86014		地盤		
顏色	MILL		工廠		✓



美特鋁質有限公司  
MIDI Aluminium Fabricator Ltd.

類別		物料號	
制圖	Y.J.F.	2022/05/23	圖號 X86212A-02
修改		復核	數量 -
日期		批准	單件重量 (KG)

No.:	PART NUMBER	Dim. A	Dim. B	Dim. C	Dim. D	Dim. E	Dim. F	Dim. G	QTY	Inv. Code	ASSEMBLE ON PARTS
263	X86212A-02-01	1474	807	667					1		

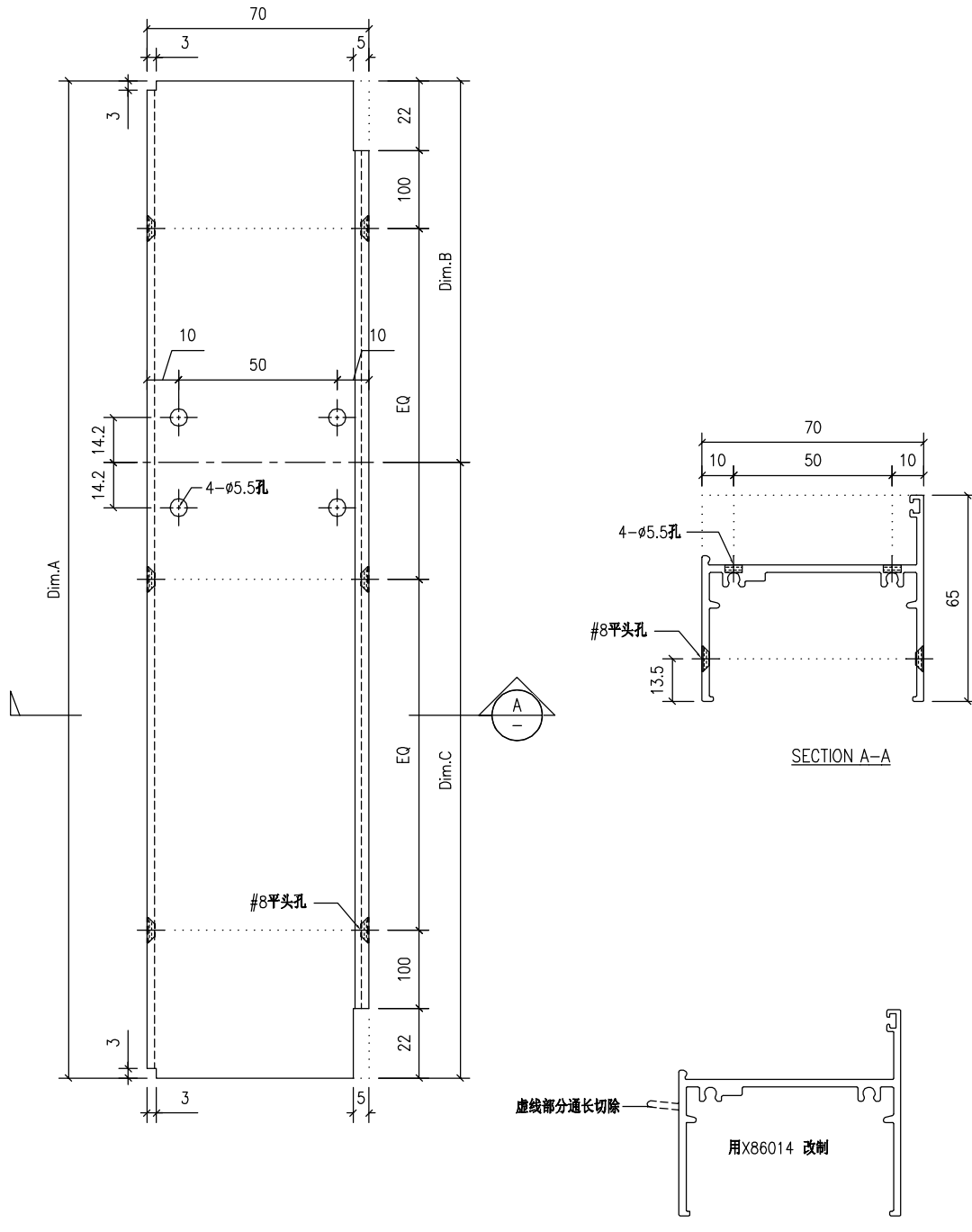

工程號	J859	地盤	启德站-佛沙窗试模窗/70窗	附 件	
名稱	70#窗底橫加工图		採 用		
材料	X86014		地盤		
顏色	MILL		工廠		✓

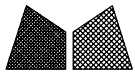

美特鋁質有限公司  
MIDI Aluminium Fabricator Ltd.

類別		物料號	
制圖	Y.J.F.	2022/05/23	圖號 X86263-01H
修改		復核	數量 -
日期		批准	單件重量 (KG)

No.:	PART NUMBER	Dim. A	Dim. B	Dim. C	Dim. D	Dim. E	Dim. F	Dim. G	QTY	Inv. Code	ASSEMBLE ON PARTS
	X86263-01H-01	1212.5							1		
	X86263-01H-02	1242.5							13		
	X86263-01H-03	2012.5							4		

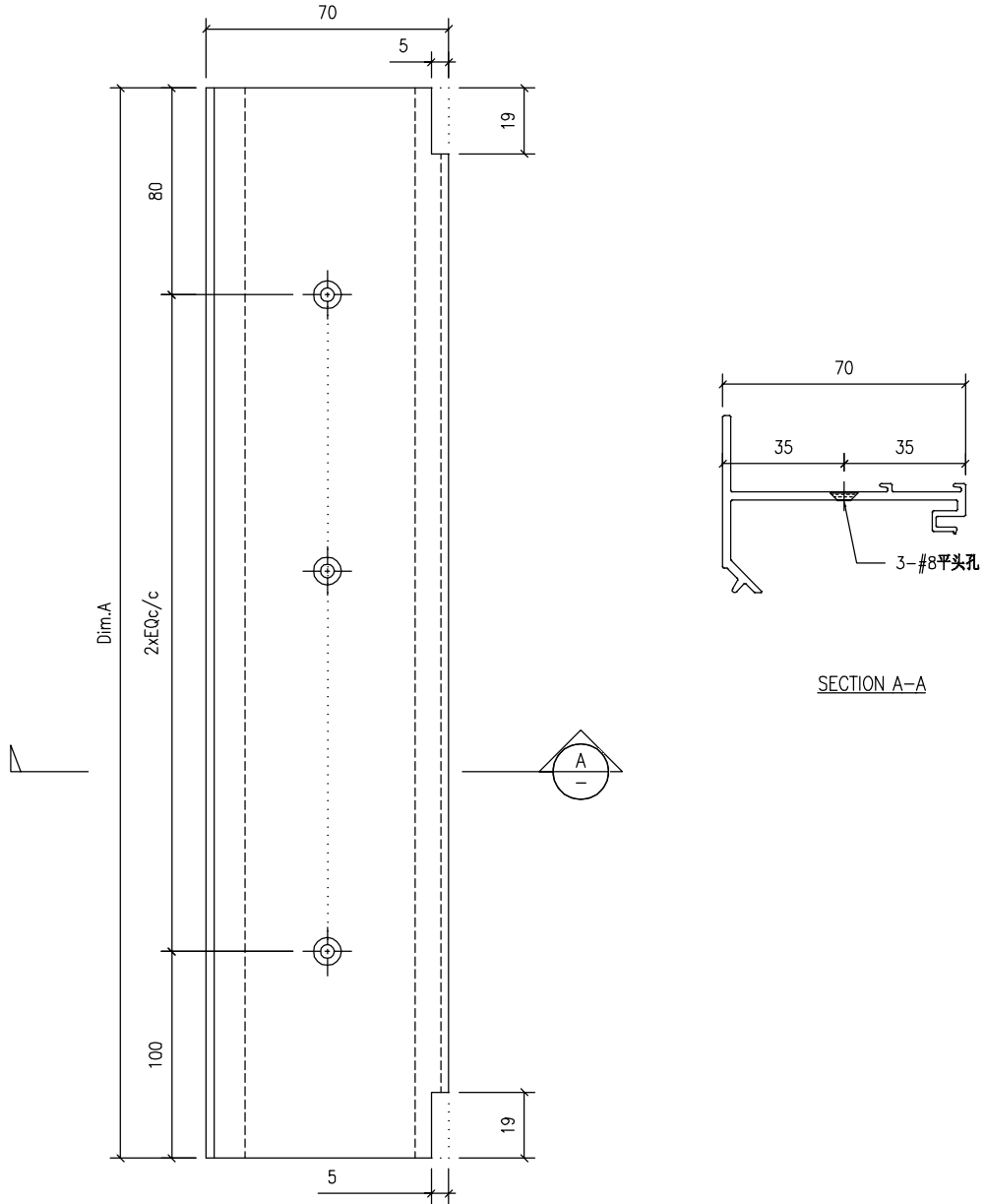

工程號	J859	地盤	启德站-佛沙窗试模窗/70窗	附 件	
名稱	70#窗反工企加工图		採 用		-
材料	X86019		地盤		
顏色	MILL		工廠		✓

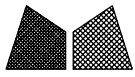

美特鋁質有限公司  
MIDI Aluminium Fabricator Ltd.

類別		物料號	
制圖	Y.J.F.	2022/05/23	圖號 X86263A-01T
修改		復核	數量
日期		批准	單件重量 (KG)

No.:	PART NUMBER	Dim. A	Dim. B	Dim. C	Dim. D	Dim. E	Dim. F	Dim. G	QTY	Inv. Code	ASSEMBLE ON PARTS
267	X86263-01T-01	274.5							2		
268	X86263-01T-02	304.5							2		
269	X86263-01T-03	404.5							2		
270	X86263-01T-04	454.5							2		
271	X86263-01T-05	471							4		
272	X86263-01T-06	499.5							2		
273	X86263-01T-07	574.5							2		
274	X86263-01T-08	654.5							4		
275	X86263-01T-09	713							4		
276	X86263-01T-10	714.5							4		
277	X86263-01T-11	754.5							2		
278	X86263-01T-12	780							2		
279	X86263-01T-13	809.5							2		
280	X86263-01T-14	834.5							2		
281	X86263-01T-15	354.5							2		

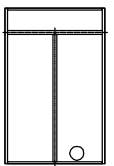
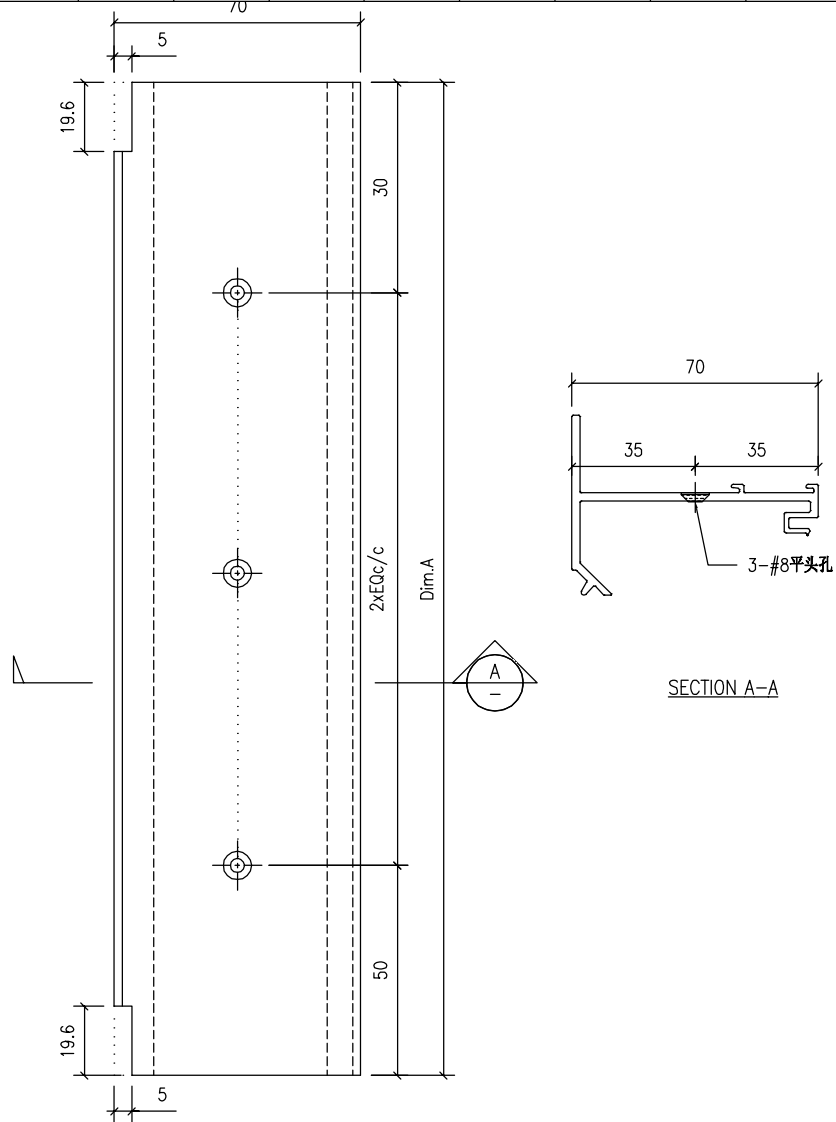

工程號	J859	地盤	启德站-佛沙窗试模窗/70窗		附 件	
名稱	70#窗反工橫加工图		採	用		
材料	X86019		地盤			
顏色	MILL		工廠	✓		

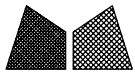

美特鋁質有限公司  
MIDI Aluminium Fabricator Ltd.

類別		物料號	
制圖	Y.J.F.	2022/05/23	圖號
修改			數量
日期			單件重量 (KG)
復核	—	—	—
批准	—	—	—

No.:	PART NUMBER	Dim. A	Dim. B	Dim. C	Dim. D	Dim. E	Dim. F	Dim. G	QTY	Inv. Code	ASSEMBLE ON PARTS
2	X86198A-01H-03		1256.5						2		W4/P-T1
	X86198A-01T-13	686.5							2		
5	X86198A-01H-03		1256.5						2		W12/P-T1
	X86198A-01T-08	612							2		
14	X86198A-01H-08		1571						2		W5/P-T6
	X86198A-01T-05	566.5							2		
28	X86198A-01H-03		1256.5						2		W15/P-T9
	X86198A-01T-12	666.5							2		
30	X86198A-01H-04		1426.5						2		W16a/P-T9
	X86198A-01T-04	557							2		
31	X86198A-01H-02		1232						2		W2a/P-T9A
	X86198A-01T-01	442							2		
32	X86198A-01H-03		1256.5						2		W4/P-T9A
	X86198A-01T-21	802							2		
33	X86198A-01H-03		1256.5						2		W4/P-T6
	X86198A-01T-27	696.5							2		

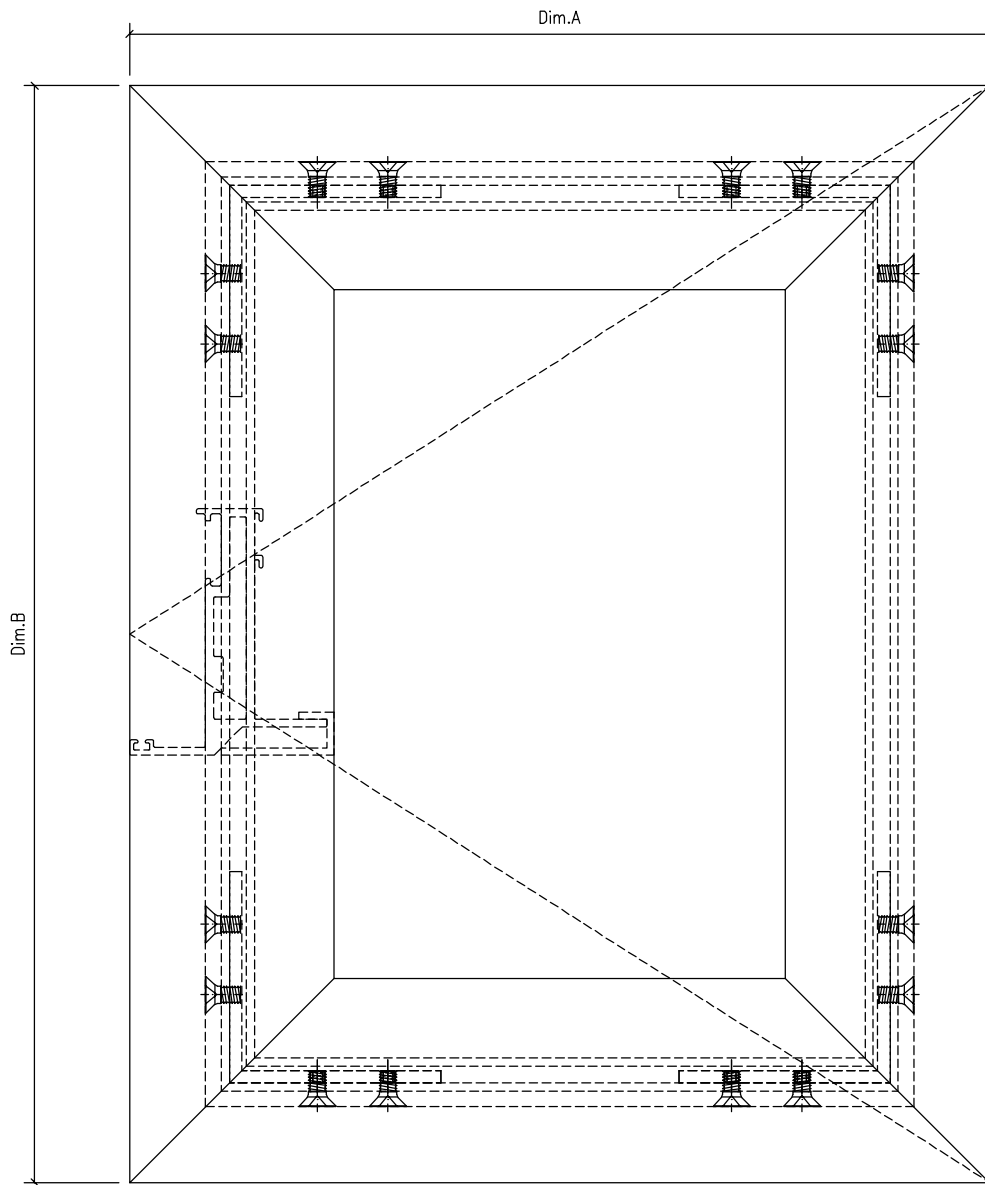

工程號	J859	地盤	启德站-佛沙窗试模窗/70窗		附件	
名稱	70#窗生窗組裝圖		採	用		—
材料	-		地盤			
顏色	MILL		工廠	✓		

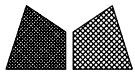

美特鋁質有限公司  
MIDI Aluminium Fabricator Ltd.

類別		物料號	
制圖	Y.J.F.	2022/05/23	圖號 70SH-R
修改		復核	數量 -
日期		批准	單件重量 (KG)

No.:	PART NUMBER	Dim. A	Dim. B	Dim. C	Dim. D	Dim. E	Dim. F	Dim. G	QTY	Inv. Code	ASSEMBLE ON PARTS
3	X86198A-01H-03		1256.5						2		W5/P-T1
	X86198A-01T-13	686.5							2		
7	X86198A-01H-01		1226.5						2		W4/P-T2
	X86198A-01T-11	656.5							2		
11	X86198A-01H-08		1571						2		W5/P-T5
	X86198A-01T-05	566.5							2		
16	X86198A-01H-01		1226.5						2		W1/P-T7
	X86198A-01T-31	452							2		
29	X86198A-01H-03		1256.5						2		W15/P-T9
	X86198A-01T-12	666.5							2		

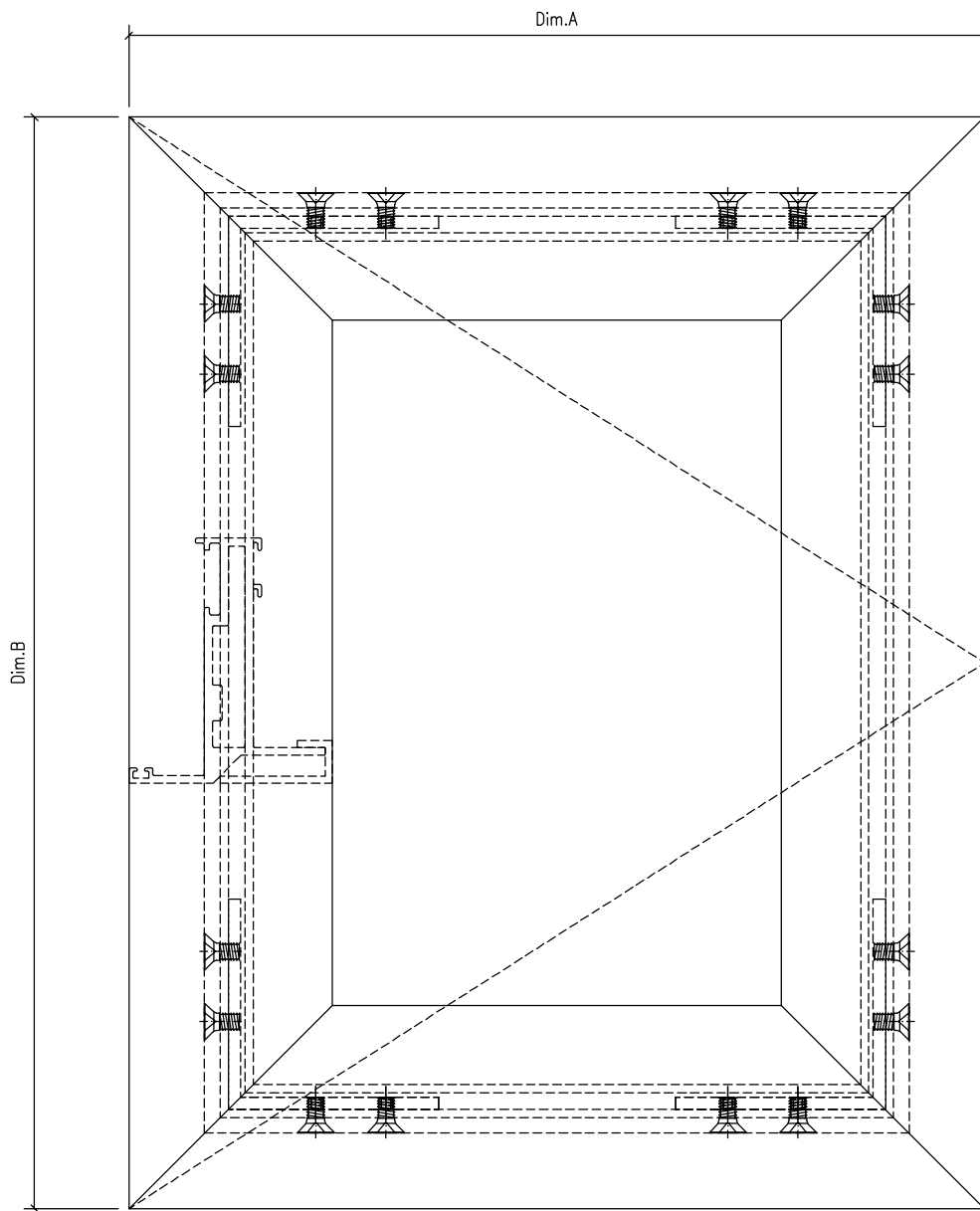

工程號	J859	地盤	启德站-佛沙窗试模窗/70窗	附 件	
名稱	70#窗生窗組裝圖		採 用		-
材料	-		地盤		
顏色	MILL		工廠		✓

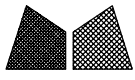

美特鋁質有限公司  
MIDI Aluminium Fabricator Ltd.

類別		物料號	
制圖	Y.J.F.	2022/05/23	圖號 70TH
修改		復核	數量 -
日期		批准	單件重量 (KG)

No.:	PART NUMBER	Dim. A	Dim. B	Dim. C	Dim. D	Dim. E	Dim. F	Dim. G	QTY	Inv. Code	ASSEMBLE ON PARTS
------	-------------	--------	--------	--------	--------	--------	--------	--------	-----	-----------	-------------------

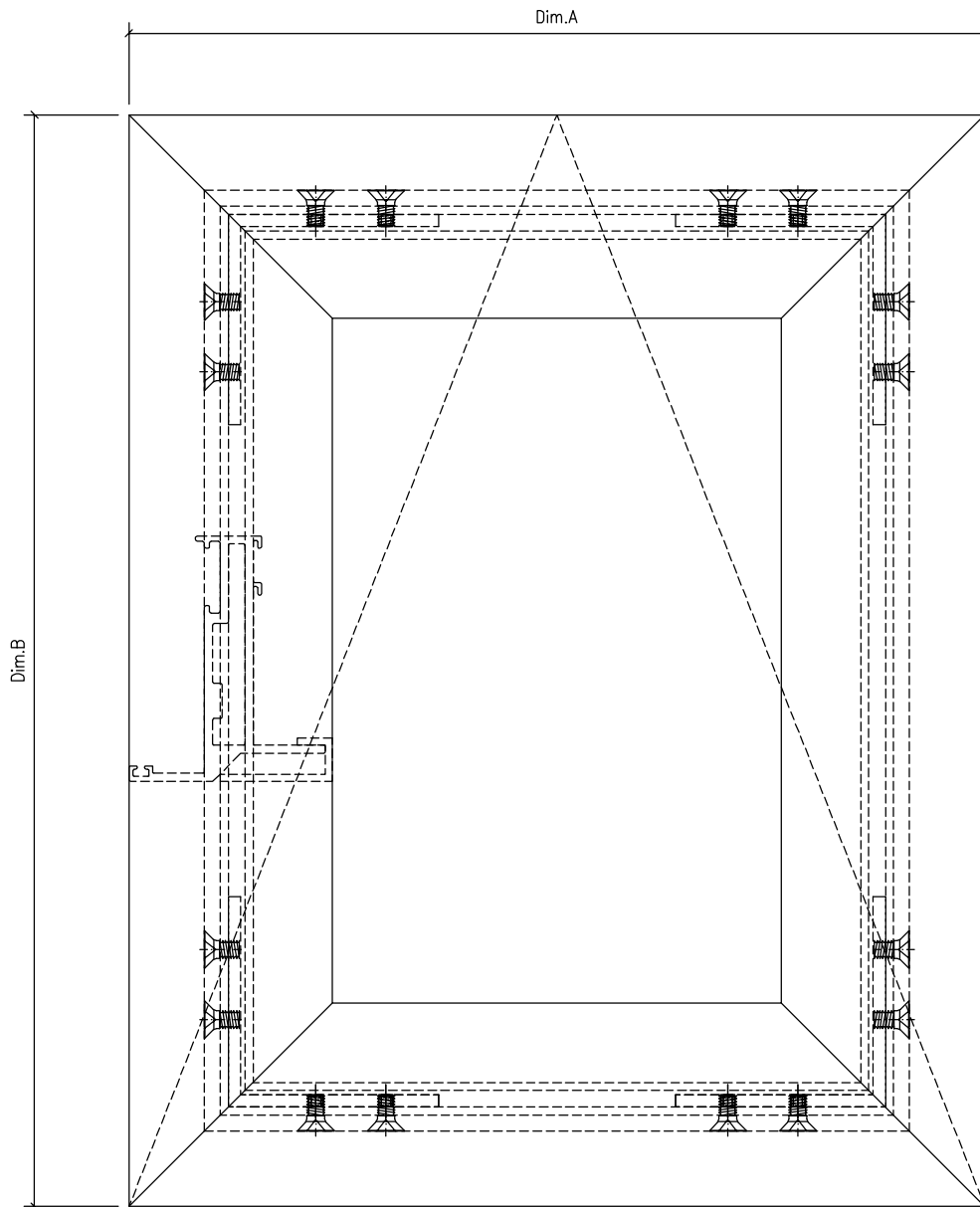

工程號	J859	地盤	启德站-佛沙窗试模窗/70窗		附 件	
名稱	70#窗生窗組裝圖		採	用		-
材料	-		地盤			
顏色	MILL		工廠	✓		1/2

 <b>美特鋁質有限公司</b> MIDI Aluminium Fabricator Ltd.				類別		物料號		
				制圖	Y.J.F.	2022/05/23	圖號	70TH
修改				復核	—	—	數量	—
日期				批准	—	—	單件重量 (KG)	

No.:	PART NUMBER	Dim. A	Dim. B	Dim. C	Dim. D	Dim. E	Dim. F	Dim. G	QTY	Inv. Code	ASSEMBLE ON PARTS
1	X86198A-01H-03		1256.5						2		W2/P-T1
	X86198A-01T-19	786.5							2		
4	X86198A-01H-07		1532						4		W8a/P-T1
	X86198A-01T-18	781.5							4		
6	X86198A-01H-03		1256.5						2		W2/P-T2
	X86198A-01T-12	666.5							2		
8	X86198A-01H-03		1256.5						2		W1/P-T3
	X86198A-01T-16	742							2		
9	X86198A-01H-03		1256.5						2		W3/P-T3
	X86198A-01T-15	716.5							2		
10	X86198A-01H-03		1256.5						2		W4/P-T5
	X86198A-01T-24	1012							2		
12	X86198A-01H-05		1456.5						4		W8a/P-T5
	X86198A-01T-20	794							4		
13	X86198A-01H-03		1256.5						2		W3/P-T6
	X86198A-01T-15	716.5							2		
15	X86198A-01H-01		1226.5						2		W1/P-T7
	X86198A-01T-33	677							2		
17	X86198A-01H-03		1256.5						2		W2/P-T7
	X86198A-01T-17	762							2		
18	X86198A-01H-03		1256.5						2		W1/P-T8
	X86198A-01T-03	501.5							2		
19	X86198A-01H-01		1226.5						2		W1/P-T9
	X86198A-01T-07	602							2		
20	X86198A-01H-02		1232						2		W3/P-T9
	X86198A-01T-25	1042							2		
21	X86198A-01H-03		1256.5						2		W4/P-T9
	X86198A-01T-12	666.5							2		
22	X86198A-01H-02		1232						2		W9/P-T9
	X86198A-01T-16	742							2		
23	X86198A-01H-03		1256.5						2		W10/P-T9
	X86198A-01T-23	837							2		
24	X86198A-01H-03		1256.5						2		W10/P-T9
	X86198A-01T-26	601.5							2		
25	X86198A-01H-03		1256.5						2		W12/P-T9
	X86198A-01T-12	666.5							2		
26	X86198A-01H-03		1256.5						4		W13/P-T9
	X86198A-01T-22	816.5							4		
27	X86198A-01H-03		1256.5						2		W14/P-T9
	X86198A-01T-02	482							2		
31	X86198A-01H-02		1232						2		W2a/P-T9A
	X86198A-01T-01	442							2		
32	X86198A-01H-03		1256.5						2		W4/P-T9A
	X86198A-01T-21	802							2		
33	X86198A-01H-03		1256.5						2		W4/P-T6
	X86198A-01T-27	696.5							2		
34	X86198A-01H-03		1256.5						2		W3/P-T9A
	X86198A-01T-34	712							2		

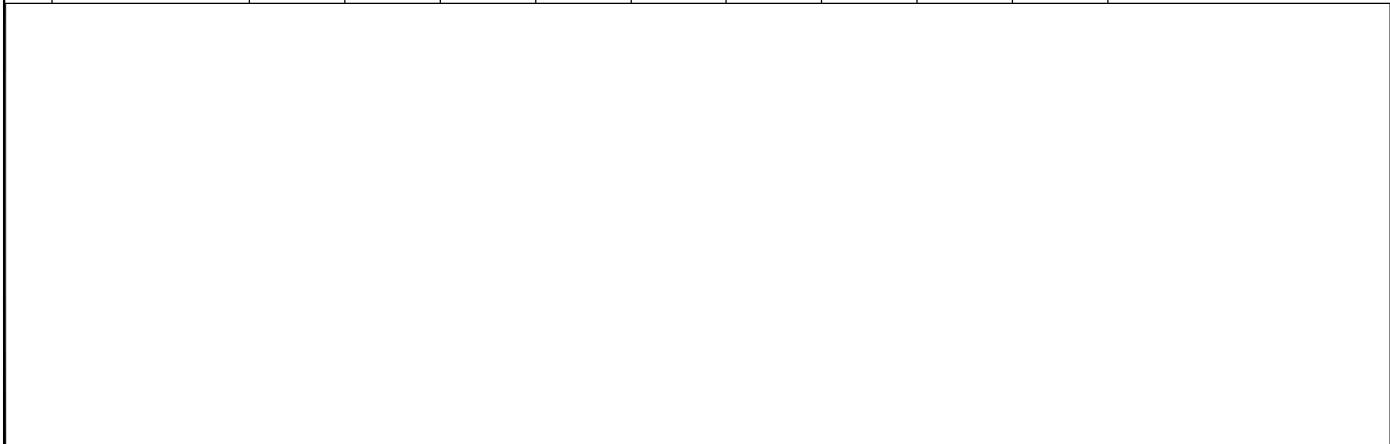

工程號	J859	地盤	启德站-佛沙窗試模窗/70窗		附件	—	—	
名稱	70#窗生窗組裝圖			採		用		
材料	-			地盤				
顏色	MILL			工廠		✓		2/2