

工程指示 / 要求簡箋 ENGINEER INSTRUCTIONS(E.I.)

工程指示編號:	EI- 4697	修改版本:	-
	HK- 821		
工程編號:	J 859	工程名稱:	NKIL6541
收件人:	生統	發件人:	Bear Lam
工程項目:	T3 AD1,生產試模窗(急)	日期:	21/05/2022

<input type="checkbox"/> 原合約工程包	<input type="checkbox"/> 原合約工程加 / 減賬 QT-	<input type="checkbox"/> 新工程報價 QT-
---------------------------------	--	------------------------------------

信件批核號碼/圖紙參考編號:	批核模具圖紙編號:
客戶指示附件:	管理內部批簽署:

<input type="checkbox"/> 初步鋁料 B.M.	<input type="checkbox"/> 加工拆圖, 然後生產	<input type="checkbox"/> 尺寸表
<input type="checkbox"/> 正式鋁料 B.M.	<input type="checkbox"/> 技術上資料 / 指示	<input type="checkbox"/> 報價
<input type="checkbox"/> 配件 B.M.	<input type="checkbox"/> 樣辦或貨品說明書	<input type="checkbox"/> 分判合約
<input type="checkbox"/> 其他:		

內容: 請根據附件生產相關試模窗, 需在31/5 送往鴻輝預制件廠

完成上列要求日期: 31/05/2022

國內

<input type="checkbox"/> 生產技術總監	<input type="checkbox"/> 連附件	<input type="checkbox"/> 技術部	<input type="checkbox"/> 連附件	<input checked="" type="checkbox"/> 生產部	<input checked="" type="checkbox"/> 連附件
<input type="checkbox"/> 採購部	<input type="checkbox"/> 連附件	<input checked="" type="checkbox"/> 生產統籌部	<input checked="" type="checkbox"/> 連附件	<input type="checkbox"/> 報關組	<input type="checkbox"/> 連附件
<input type="checkbox"/> 質檢部	<input type="checkbox"/> 連附件	<input type="checkbox"/> 會計部	<input type="checkbox"/> 連附件	<input type="checkbox"/> 機械設計部	<input type="checkbox"/> 連附件
<input checked="" type="checkbox"/> 香港辦	<input checked="" type="checkbox"/> 連附件	<input type="checkbox"/> 其他:			

<input type="checkbox"/> 行政部	<input type="checkbox"/> 連附件	<input type="checkbox"/> 會計部	<input type="checkbox"/> 連附件	<input type="checkbox"/> 統籌部	<input type="checkbox"/> 連附件	<input type="checkbox"/> 工程部	<input type="checkbox"/> 連附件
<input type="checkbox"/> 採購部	<input type="checkbox"/> 連附件	<input type="checkbox"/> QS部	<input type="checkbox"/> 連附件	<input type="checkbox"/> 地盤管理	<input type="checkbox"/> 連附件	<input type="checkbox"/> 維修部	<input type="checkbox"/> 連附件

*發件人簽署: <i>Bear Lam</i>	*組別成員批核簽署: <i>[Signature]</i>
傳遞編號:	項目經理簽署: <i>Way 21/5/2022</i>

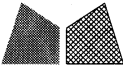

 <b>美特鋁質</b> 有限公司 MIDI Aluminium Fabricator Ltd.	工程號	J-859	拆圖	LRA	2022.05.19
	地盤	启德站	復核		
名稱	启德站	顏色	—	批准	—

**注意:**

1. 此窗无玻璃線
2. 窗玉搭位7mm
3. 此窗不安装任何窗配件
4. 生窗底部不需開去水孔

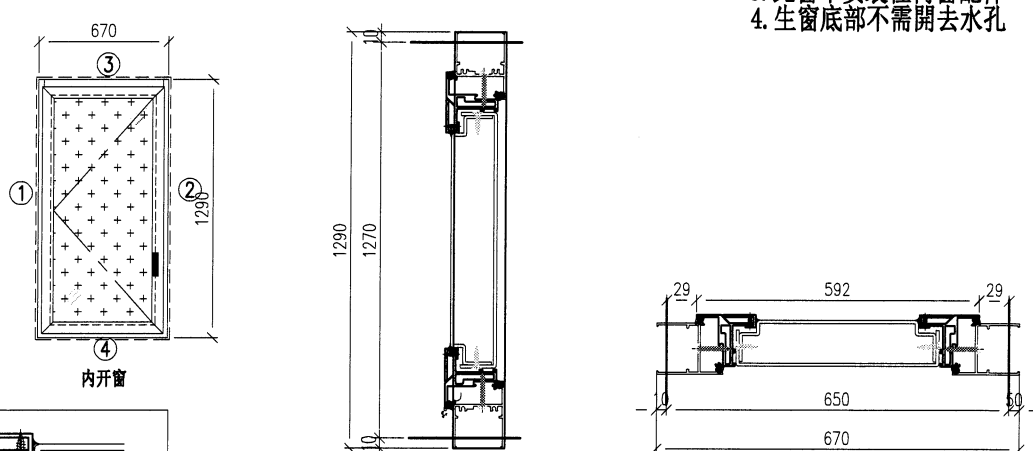

④ 内开窗

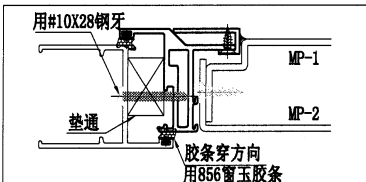

用#10X28钢牙  
MP-1  
MP-2  
垫通  
胶条穿方向  
用856窗玉胶条

序號	料號	名稱	出筍	長度	支/幅	加工說明	加工細則				
1	X86010	50生邊企	直口	1290	1	X86010-P01	頂底留 - mm				
2	X86010	50生邊企	直口	1290	1	X86010-P02	頂底留 - mm				
3	X86013	50頂橫	避位	584	1	X86013-P01	企料底部開避位 - mm				
4	X86013	50生底橫	避位	584	1	X86013-P02	底橫料防水巴鋸去 - mm				
5							水線孔在企料 - 頂底				
6							安裝扣碼				
7							多點鎖芯型號:				
8							手柄型號:				
9							限位撐型號:				
10							T窗最大開度:				
窗玉用料							窗玉搭位數: 7mm				
1	50PA	50窗玉企	45°	1212	2	50PA-P01	窗款	寬度 (mm)	高度 (mm)	只/幅	撐長
2	50PA	50窗玉橫	45°	592	2	50PA-P02					
3		面板			1	MP-1/MP-2組合件					
4											
5											
6											
7											
							大圖版次	本圖版	-	-	
							-	日期	-	-	
										窗號	數量
										(AD1)/T3	1 幅
											幅
											幅
											幅
							圖號	(AD1)/T3			

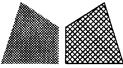
 <b>美特鋁質</b> 有限公司 MIDI Aluminium Fabricator Ltd.				類別		物料號	
修改	-	-		制圖	LRA	2022.05.20	圖號 X86013-P01
日期	-	-		復核	-	-	數量
				批准			位置

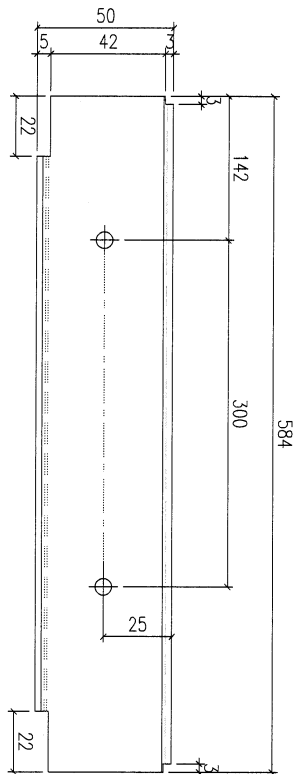
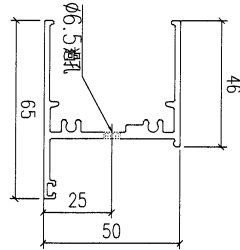

工程號	J-859	地盤	啟德站	探用附件
名稱	50生頂橫		地盤	
材料	X86013		工廠	
顏色	--			

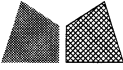
 <b>美特鋁質</b> 有限公司 MIDI Aluminium Fabricator Ltd.				類別		物料號	
修改	-	-		制圖	LRA	2022.05.20	圖號 X86013-P02
日期	-	-		復核	-	-	數量
				批准			位置

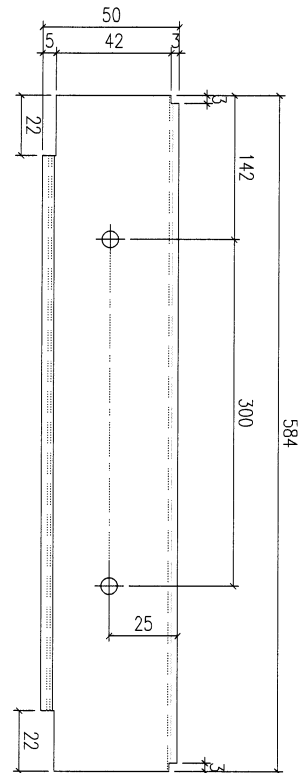
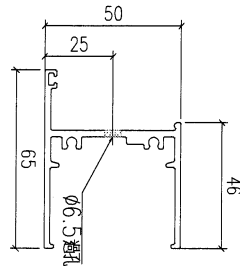

工程號	J-859	地盤	啟德站	探用附件
名稱	50生底橫		地盤	
材料	X86013		工廠	
顏色	--			

 <b>美特鋁質</b> 有限公司 MIDI Aluminium Fabricator Ltd.				類別		物料號	
				制圖	LRA	2022.05.20	圖號 X86010-P01
修改	-	-		復核	-	-	數量 1
日期	-	-		批准			位置

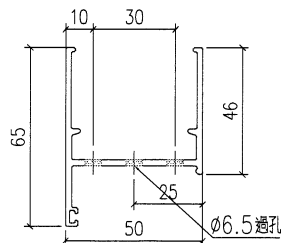
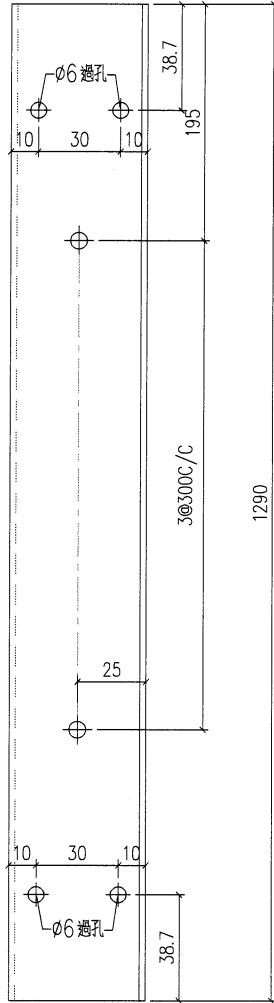

工程號	J-859	地盤	啟德站	探用附件
名稱	50生邊企		地盤	
材料	X86010		工廠	
顏色	--			

 <b>美特鋁質</b> 有限公司 MIDI Aluminium Fabricator Ltd.				類別		物料號	
修改	-	-		制圖	LRA	2022.05.20	圖號 X86010-P02
日期	-	-		復核	-	-	數量 1
				批准			位置

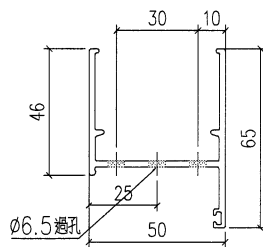
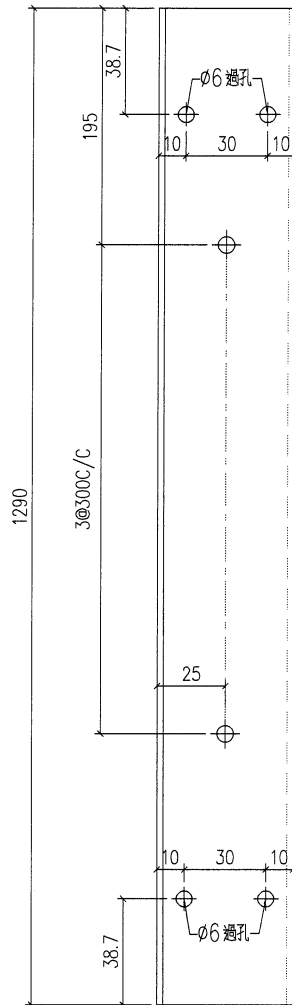

工程號	J-859	地盤	啟德站	探 用 附 件
名稱	50生邊企		地盤	
材料	X86010		工廠	
顏色	--			

 <b>美特鋁質</b> 有限公司 MIDI Aluminium Fabricator Ltd.				類別		物料號	
修改	-	-		制圖	LRA	2022.05.20	圖號 50PA-P01
日期	-	-		復核	-	-	數量 2
				批准			位置

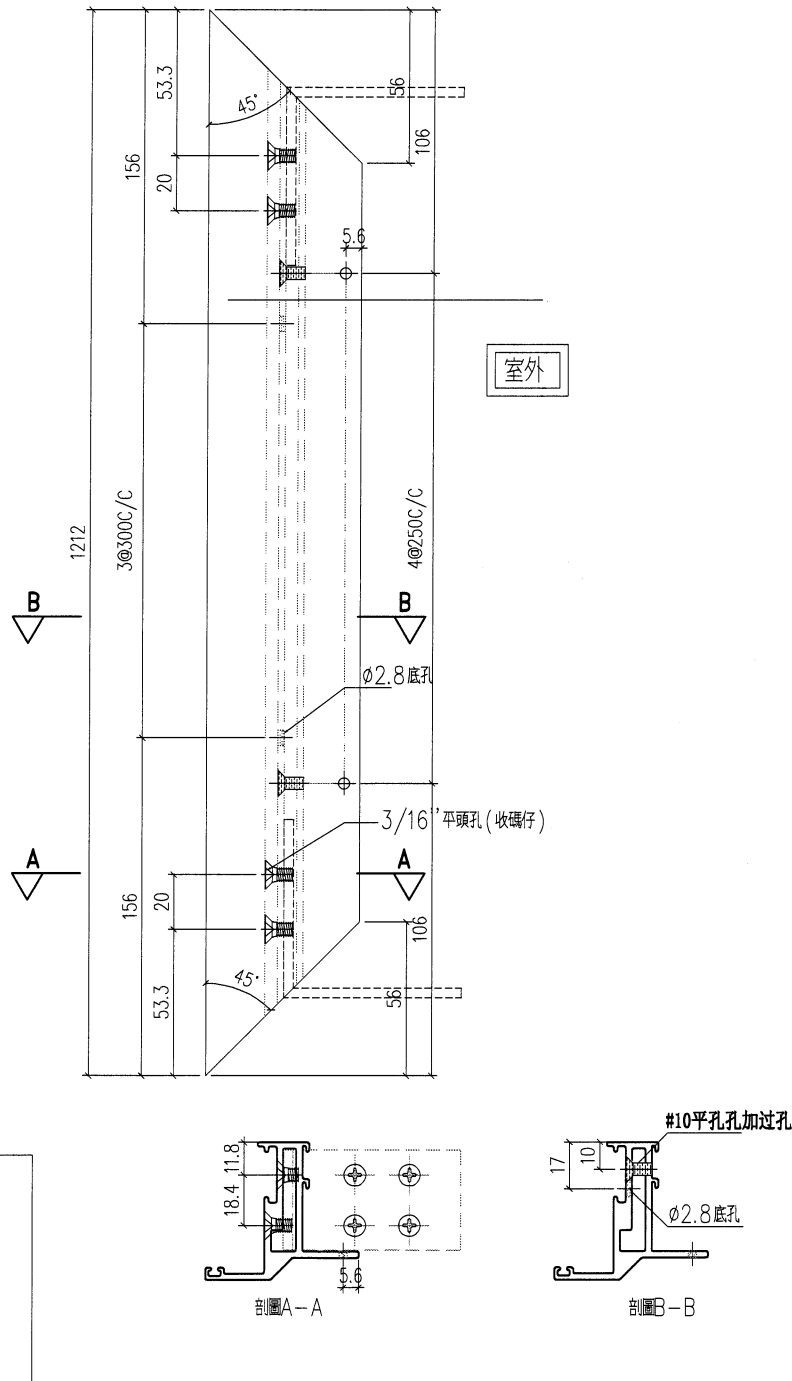

工程號	J-859	地盤	啟德站	附 件
名稱	50窗玉料	探	用	
材料	X86011	地盤		
顏色	--	工廠		

 <b>美特鋁質</b> 有限公司 MIDI Aluminium Fabricator Ltd.				類別		物料號	
修改	-	-		制圖	LRA	2022.05.20	圖號 50PA-P02
日期	-	-		復核	-	-	數量 2
				批准			位置

室外

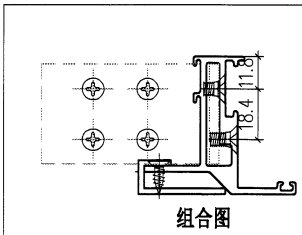
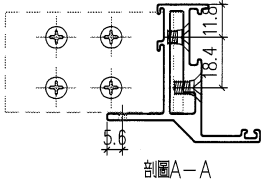
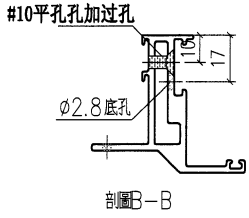
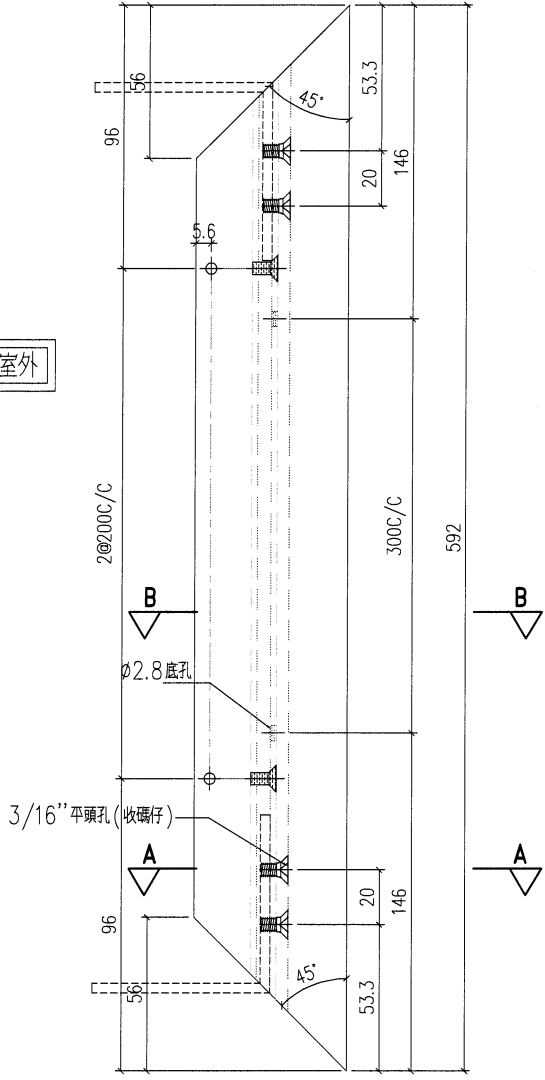

工程號	J-859	地盤	啟德站	探用附件
名稱	50窗玉料			
材料	X86011		地盤	
顏色	--		工廠	

 <b>美特鋁質</b> 有限公司 MIDI Aluminium Fabricator Ltd.				類別		物料號		
				制圖	LRA	2022.05.20	圖號	MP-1
修改	-	-		復核	-	-	數量	1
日期	-	-		批准			位置	

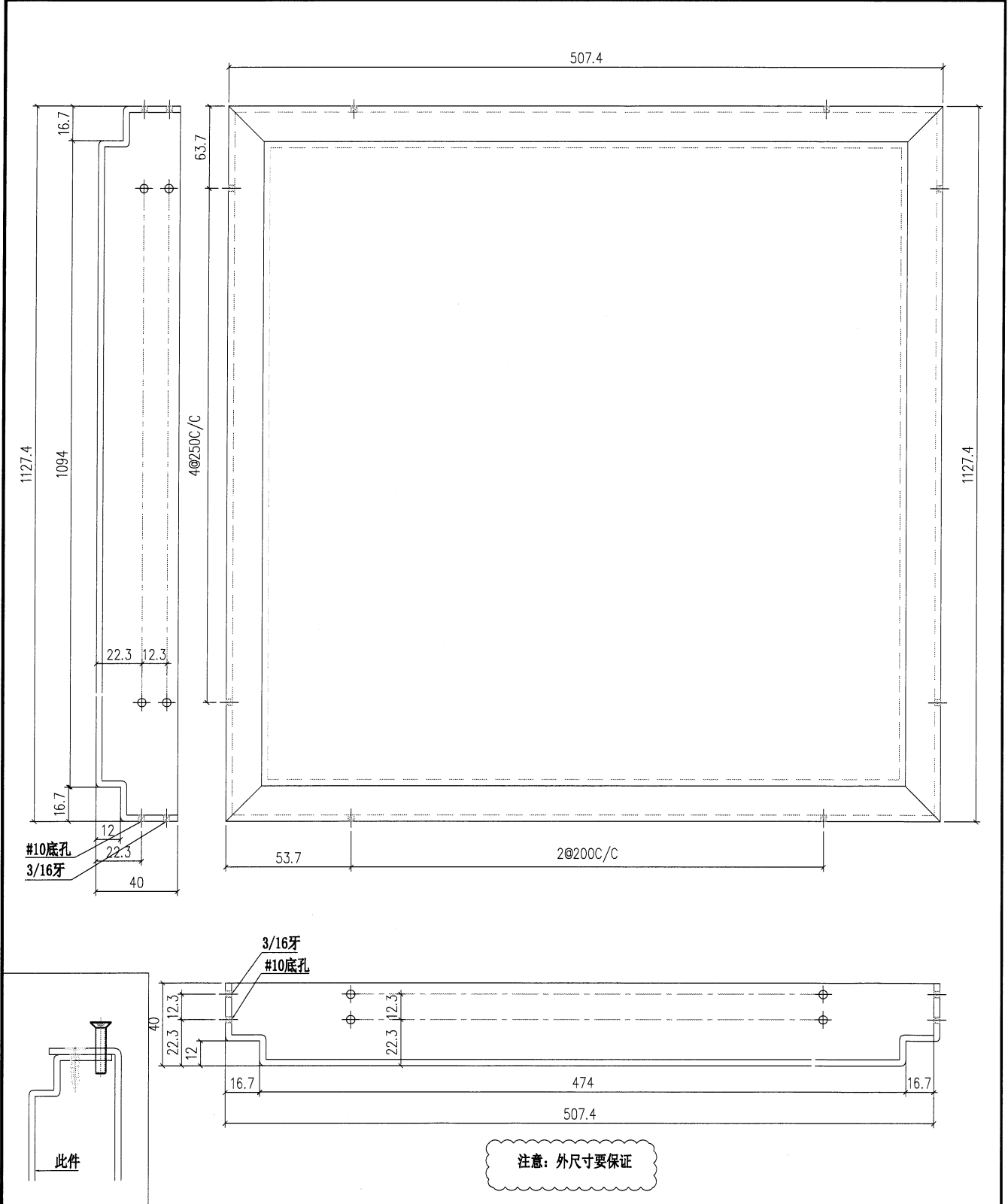

工程號	J-859	地盤	啟德站	附 件
名稱	窗面板	採	用	
材料	3MM鋁板	地盤		
顏色	--	工廠		

 <b>美特鋁質</b> 有限公司 MIDI Aluminium Fabricator Ltd.				類別		物料號		
修改	-	-		制圖	LRA	2022.05.20	圖號	MP-2
日期	-	-		復核	-	-	數量	1
				批准			位置	

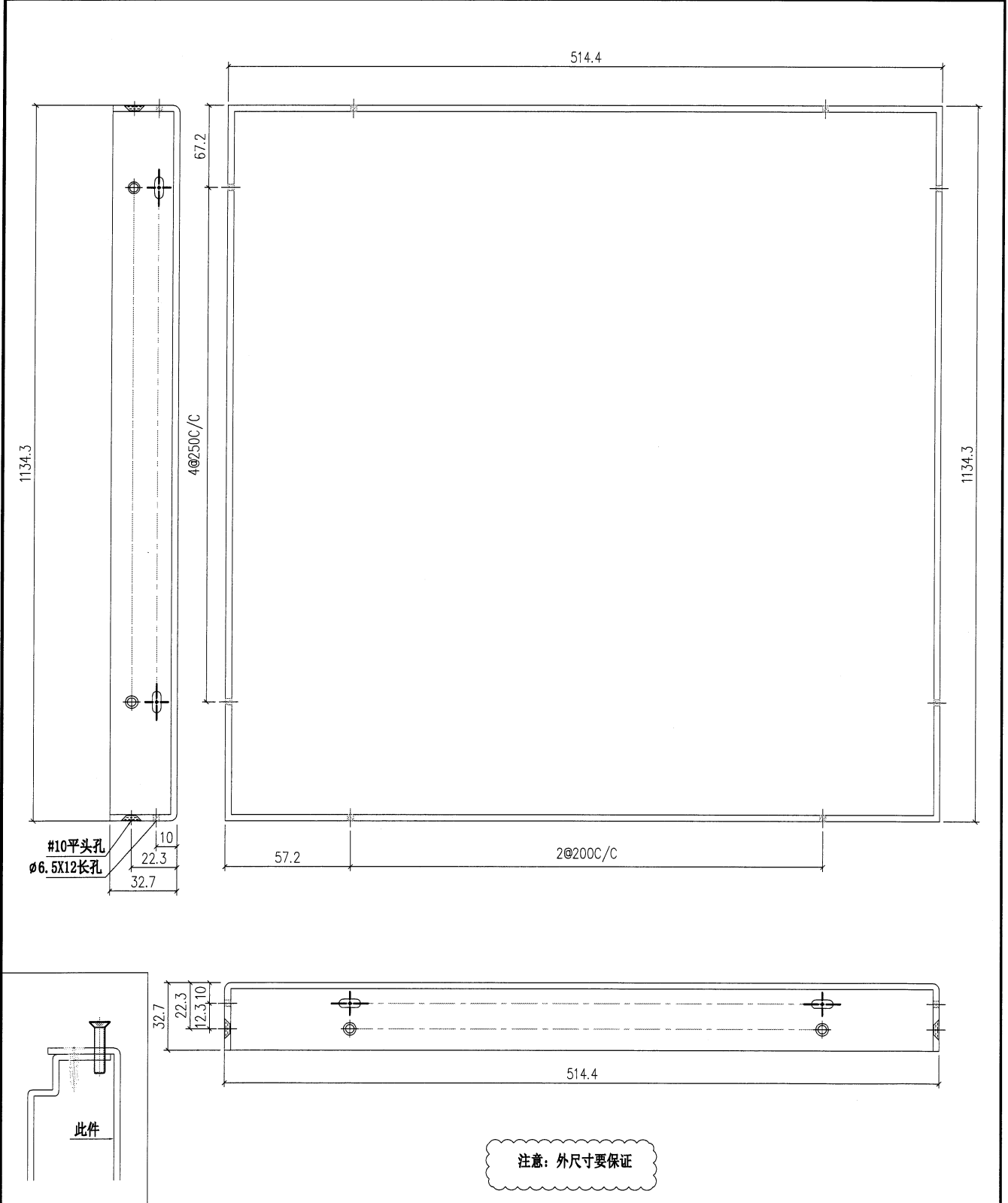

工程號	J-859	地盤	啟德站	探用附件
名稱	窗面板		地盤	
材料	3MM鋁板		工廠	
顏色	--			

 <b>美特鋁質</b> 有限公司 MIDI Aluminium Fabricator Ltd.				類別		物料號		
修改	-	-		制圖	LRA	2022.05.20	圖號	MP-3
日期	-	-		復核	-	-	數量	2
				批准			位置	

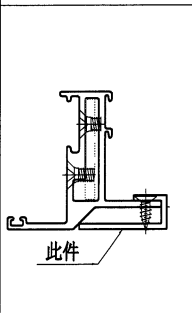
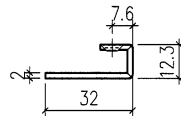
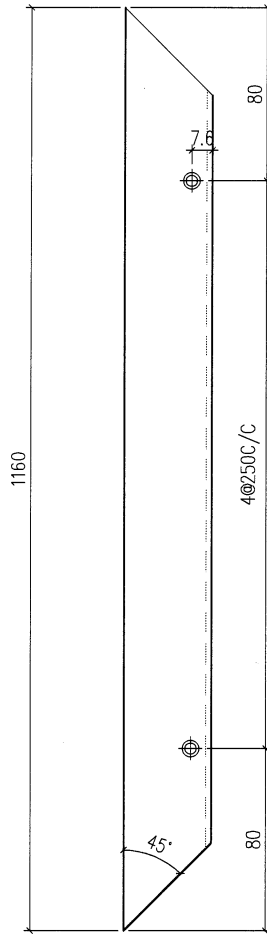

工程號	J-859	地盤	啟德站	探 用 附 件
名稱	窗面板			
材料	2MM铝板			
顏色	--			

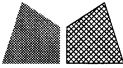
 <b>美特鋁質</b> 有限公司 MIDI Aluminium Fabricator Ltd.				類別		物料號		
修改	-	-		制圖	LRA	2022.05.20	圖號	MP-4
日期	-	-		復核	-	-	數量	2
				批准			位置	

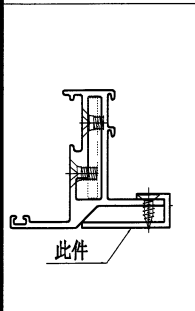
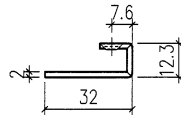
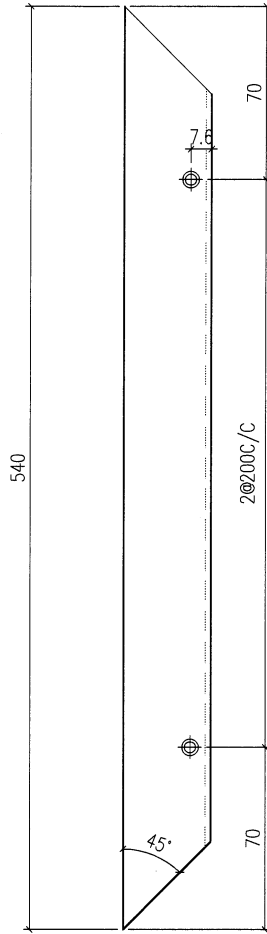

工程號	J-859	地盤	啟德站	探用附件
名稱	窗面板		地盤	
材料	2MM铝板		工廠	
顏色	--			

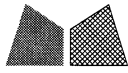
 <b>美特鋁質</b> 有限公司 MIDI Aluminium Fabricator Ltd.				類別		物料號	
修改	-	-		制圖	LRA	2022.05.20	圖號 J859-LJ1
日期	-	-		復核	-	-	數量 4
				批准			位置

已做0.5mm 搶位

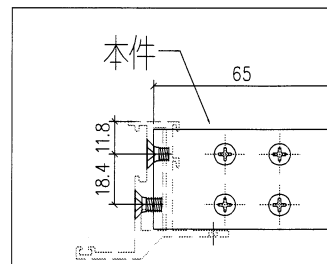
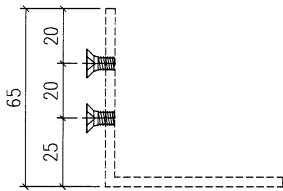
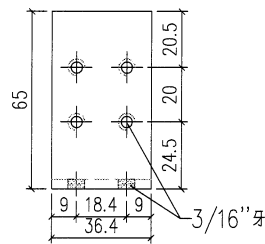
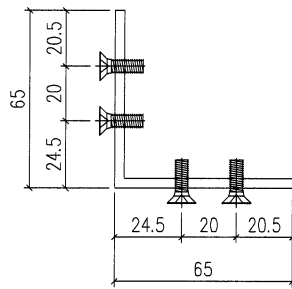

工程號	J-859	地盤	啟德站	附 用 件
名稱	鋁角加工圖		探	
材料	AW-19(65x65x3.5mm鋁角)		地盤	
顏色	MILL		工廠	

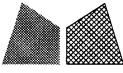
 <b>美特鋁質</b> 有限公司 MIDI Aluminium Fabricator Ltd.				類別		物料號	
				制圖	LRA	2022.05.20	圖號 J859-LJ2
修改	-	-		復核	-	-	數量 20
日期	-	-		批准			位置

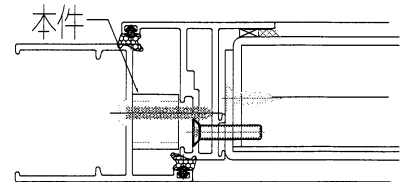
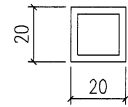

工程號	J-859	地盤	啟德站	探 用 附 件
名稱	鋁角加工圖			
材料	20*20*2.5鋁通		地盤	
顏色	MILL		工廠	

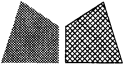
 <b>美特鋁質</b> 有限公司 MIDI Aluminium Fabricator Ltd.				類別		物料編號	
修改	-	-		制圖	LRA	2022.05.20	圖號 EY-1
日期	-	-		復核	-	-	數量
				批准			位置

使用窗號	數量
(AD1)/T3	1

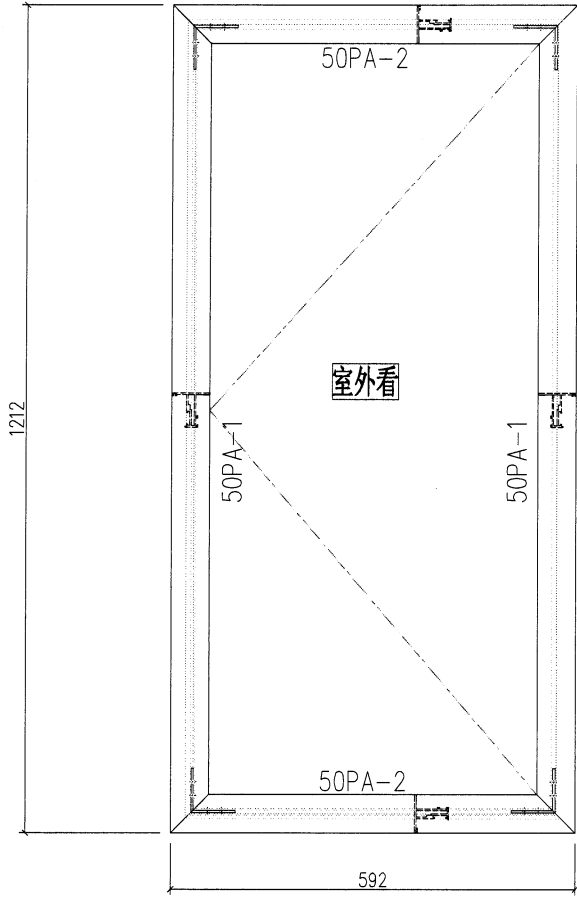

工程號	J-859	地盤	啟德站	探用附件
名稱	多点锁放样图		地盤	
材料	--		工廠	
顏色	--			

### T3-AD1 用料

- 1: X86010 边企 用 1 支 3000MM 长
- 2: X86013 顶底横 用 1 支 1500MM 长
- 3: X86011 玉料 用 1 支 4500MM 长
- 4: 65\*65\*3.5 铝角 用 1 支 300MM 长
- 5: 20\*20\*2.5 铝通 用 1 支 500MM 长