

## 工程指示 / 要求簡箋(E.I.)

工程指示編號：EI / 4338 / 22 修改版次：A

工程編號：J - 859

工程名稱：啟德 6551

工程項目：佛沙窗鋁料開模 (確認 3 個模圖)

收件人：Maggie

發件人：Eric Liu

日期：08/02/2022

□要求提供 / 確認 事項：

- |                                    |                                     |                               |
|------------------------------------|-------------------------------------|-------------------------------|
| <input type="checkbox"/> 初步鋁料 B.M. | <input type="checkbox"/> 加工拆圖，然後生產  | <input type="checkbox"/> 尺寸表  |
| <input type="checkbox"/> 正式鋁料 B.M. | <input type="checkbox"/> 技術上資料 / 指示 | <input type="checkbox"/> 報價   |
| <input type="checkbox"/> 配件 B.M.   | <input type="checkbox"/> 樣辦或貨品說明書   | <input type="checkbox"/> 分判合約 |

內容：

A 版:簽批模圖 X86207;x86208;X86209,共 3 個已簽批 9 個模具，7 個需要修改，現合共 16 個模圖謝謝請在 2022.02.25 前完成上列要求。

附：

1+3

以上項目為：

- |                                 |                                      |                                |
|---------------------------------|--------------------------------------|--------------------------------|
| <input type="checkbox"/> 原合約工程包 | <input type="checkbox"/> 原合約工程加 / 減賬 | <input type="checkbox"/> 新工程報價 |
|---------------------------------|--------------------------------------|--------------------------------|

原因：-

分發東莞各部門：

- |  |   |  |  |
|--|---|--|--|
| <input checked="" type="checkbox"/> 生產技術總監 <input checked="" type="checkbox"/> 連附件 | <input type="checkbox"/> 技術部 <input type="checkbox"/> 連附件   | <input type="checkbox"/> 生產部 <input type="checkbox"/> 連附件                          | <input type="checkbox"/> 機械設計部 <input type="checkbox"/> 連附件    |
| <input type="checkbox"/> 採購部 <input type="checkbox"/> 連附件                          | <input type="checkbox"/> 生產統籌部 <input type="checkbox"/> 連附件 | <input checked="" type="checkbox"/> 小羅 & 清 <input checked="" type="checkbox"/> 連附件 |  |
| <input type="checkbox"/> 質檢部 <input type="checkbox"/> 連附件                          | <input type="checkbox"/> 會計部 <input type="checkbox"/> 連附件   | <input checked="" type="checkbox"/> 報關組 <input checked="" type="checkbox"/> 連附件    | <input type="checkbox"/> 其他 _____ <input type="checkbox"/> 連附件 |

分發其他分判：

- |   |
|---|
| <input checked="" type="checkbox"/> 水洪 <input type="checkbox"/> 連附件 |
|---|

分發香港各部門：

- |   |  |   |  |
|---|--|---|--|
| <input checked="" type="checkbox"/> 行政部 <input checked="" type="checkbox"/> 連附件 | <input type="checkbox"/> 會計部 <input type="checkbox"/> 連附件  | <input type="checkbox"/> 統籌部 <input type="checkbox"/> 連附件 | <input type="checkbox"/> 工程部地盤科文 <input type="checkbox"/> 連附件  |
| <input type="checkbox"/> 採購部 <input type="checkbox"/> 連附件                       | <input type="checkbox"/> QS 部 <input type="checkbox"/> 連附件 | <input type="checkbox"/> 維修部 <input type="checkbox"/> 連附件 | <input type="checkbox"/> 其他 _____ <input type="checkbox"/> 連附件 |

傳遞編號：

HK/ 212 / 22

發件人簽署：

項目經理簽署：

更改号	改图日期	说明	签名	更新日期
-----	------	----	----	------

此型材与其它型材或配件如有装配关系及重要尺寸请注明；  
如与其它型材或配件配合，需方须注明或提供配套件，  
否则生产的装配问题由客户自行承担。

If client stops ordering this profile for more than two years, JMA will have the right to scrap this mould. 如果客户2年时间停止订料，坚美有权报废模具  
注：此图如有改动，请勿签名确认！

型号: SECTION NO. CKHK16837

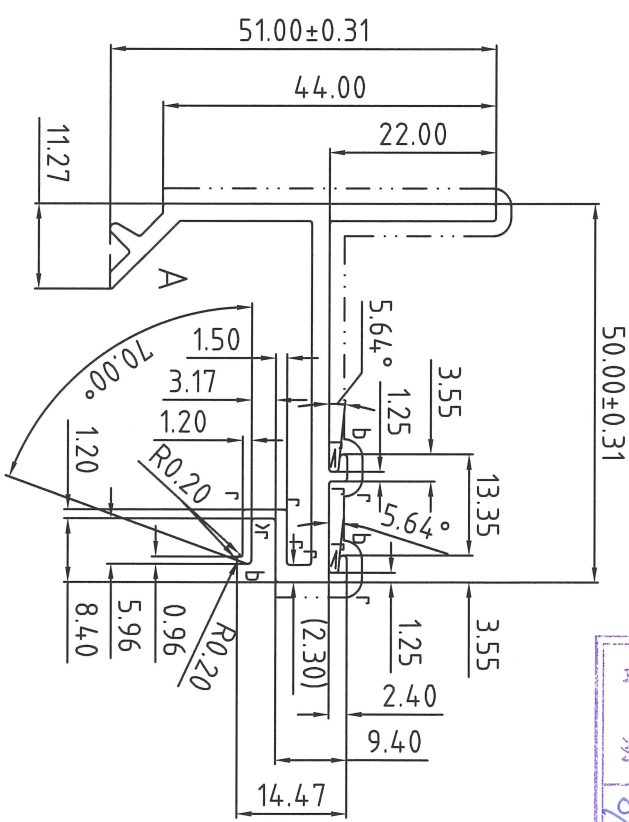
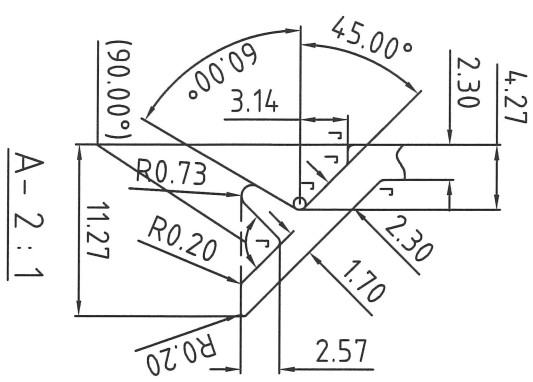
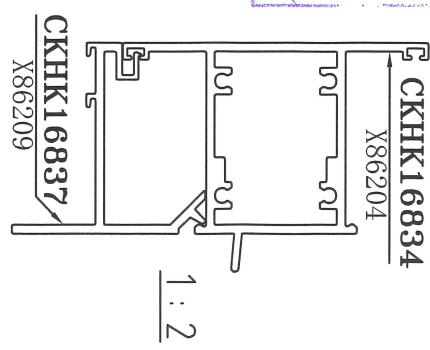
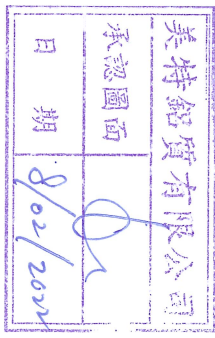

r=R0.40  
b=R0.50

未注圆角为: R0.30  
Unspec. Corners  
未注实体公称壁厚: 2.30±0.15  
Unspec. Solid Wall Thickness  
未注空腔公称壁厚:  
Unspec. Hollow Wall Thickness

所有图中FR表示满圆  
All FR Denote Round.

合金状态 ALLOY	6063-T6	称重方式 Weighing method	理论重量 Theoretical weight
比 SCALE	1 : 1	面积 AREA. (mm <sup>2</sup> )	285.81
需求号 REF. NO.	E0351623A	外周长 OUT PERIM. (mm)	276.27
外接圆 OUTRND. NO.	φ63	线密度 EST. WT. (kg/m)	0.775

检查标准按: BS EN 755-9 高精度  
Test Standard: BS EN 755-9 高精度

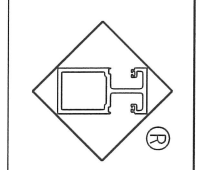

Guangdong JMA Aluminium  
Profile Factory (Group) Co., Ltd.

设计 DESIGN	董锦荣	2022.01.13	型材类型 ALU. TYPE	幕墙料
绘图 DRAWING	张添泉	2022.01.26	型材名称 ALU. NAME	
审核 AUDITING			客户名称 CLIENT NAME	美特
批准 APPROVED			客户编号 CLIENT NO.	X86209



更改号	改图日期	说明	签名	更新日期
-----	------	----	----	------

此型材与其它型材或配件如有装配关系及重要尺寸请注明；  
如与其它型材或配件配合，需方须注明或提供配套件，  
否则生产的装配问题由客户自行承担。

If client stops ordering this profile for more than two years, JMA will have the right to scrap this mould. 如果客户2年时间停止订料，坚美有权报废模具  
注：此图如有改动，请勿签名确认！

型号: CKHK16835  
SECTION NO.

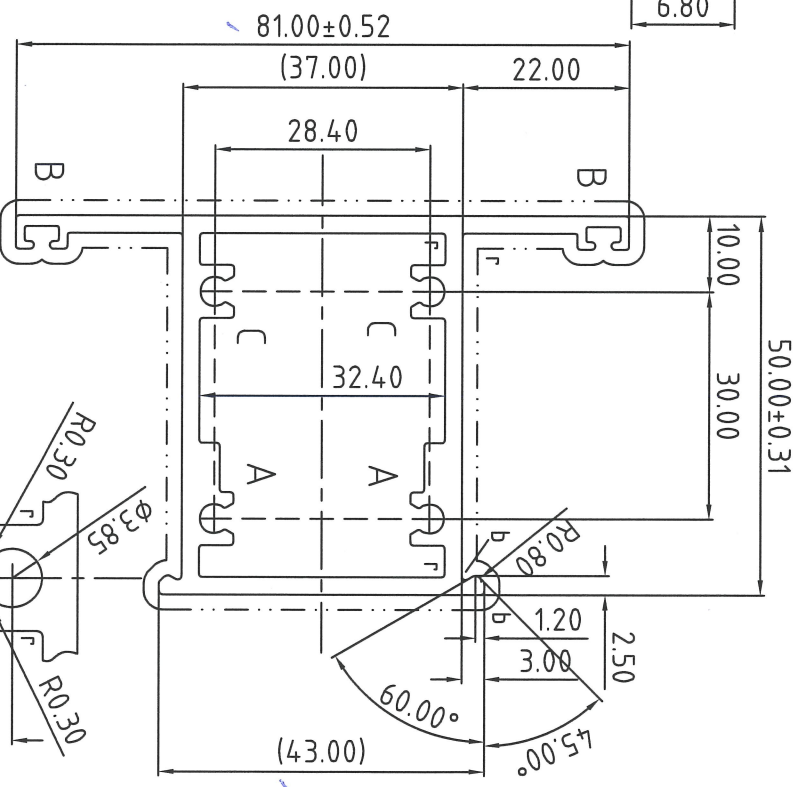
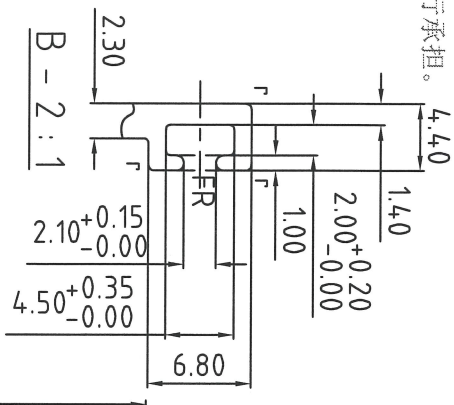
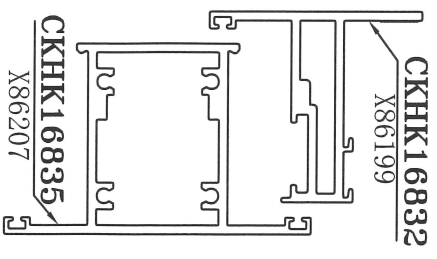

表面处理: 氟碳喷涂  
Surface Treatment: PVF2  
氟碳/喷涂周长为(B): 299.00 mm  
PVDF/Coating Perimeter:  
\*表示重要装配尺寸, 以装配为准  
\*Indicates Critical Dimensions.  
Actual assembly prevail  
- - - - - 表示装饰面  
- · - · - · - Exposed Surface  
所有尺寸都以毫米为标准。  
Unit of Measure:mm  
检查标准按: BS EN 755-9 高精度  
Test Standard: BS EN 755-9 高精度  
合金状态: 6063-T6  
ALLOY

6063-T6

合金状态 ALLOY	6063-T6	称重方式 Weighing method	理论重量 Theoretical weight
比 SCALE	1:1	面积和 AREA (mm <sup>2</sup> )	602.59
需求号 REF. NO.	EQ351621A	外周长 OUT PERIM. (mm)	299.00
外接圆 OUTRAD. NO.	φ85	线密度 EST. WT. (kg/m)	1.633

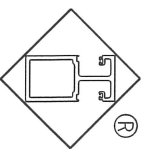

Guangdong JMA Aluminium  
Profile Factory (Group) Co., Ltd.

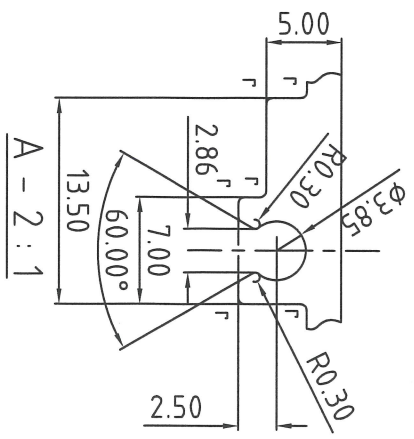

美特铝业有限公司  
承認圖面  
日期 8/02/2022

r=R0.40  
b=R0.50  
未注圆角为: R0.30  
Unspec. Corners  
未注实体公称壁厚: 2.30±0.15  
Unspec. Solid Wall Thickness  
未注空腔公称壁厚: 2.30±0.25  
Unspec. Hollow Wall Thickness  
所有图中FR表示满圆  
All FR Denote Round.

设计 DESIGN	董锦荣	2022.01.13	型材类型 ALU. TYPE	幕墙料
绘图 DRAWING	梁铭权	2022.01.26	型材名称 ALU. NAME	中挺
审核 AUDITING			客户名称 CLIENT NAME	美特
批准 APPROVED			客户编号: CLIENT NO.	X86207