



工程指示編號：EI / 9511 / 26 修改版次：

工程編號：J - 858 工程名稱：將軍澳日出康城

工程項目：幕牆 第 21 次 補玻璃 8 件 (小業主單)

收件人：Maggie 發件人：Jason 日期：21/04/2026

要求提供 / 確認 事項：

- | | | |
|------------------------------------|-------------------------------------|-------------------------------|
| <input type="checkbox"/> 初步鋁料 B.M. | <input type="checkbox"/> 加工拆圖，然後生產 | <input type="checkbox"/> 尺寸表 |
| <input type="checkbox"/> 正式鋁料 B.M. | <input type="checkbox"/> 技術上資料 / 指示 | <input type="checkbox"/> 報價 |
| <input type="checkbox"/> 配件 B.M. | <input type="checkbox"/> 樣辦或貨品說明書 | <input type="checkbox"/> 分判合約 |

內容：

由於地盤需要更換玻璃，請按玻璃 BM 生產玻璃，共 8 件 送地盤。
請安排熱浸

1. 不要印上熱浸標籤。只給”可移除”的標籤。
2. 依原 EI 4867, EI 4943, EI 4942 尺寸補，
3. *****玻璃標籤請註明座、樓層、單位。***** 請留意。
- 4.
- 5.
6. 地盆：更換幕牆玻璃，需用吊船。
7. 按琼姐 資料

謝謝

請在 2026. 05.20 前完成上列要求。

分發東莞各部門：

- | | | | | | | | |
|---------------------------------|------------------------------|--------------------------------|------------------------------|-------------------------------|------------------------------|--------------------------------|------------------------------|
| <input type="checkbox"/> 生產技術總監 | <input type="checkbox"/> 連附件 | <input type="checkbox"/> 技術部 | <input type="checkbox"/> 連附件 | <input type="checkbox"/> 生產部 | <input type="checkbox"/> 連附件 | <input type="checkbox"/> 機械設計部 | <input type="checkbox"/> 連附件 |
| <input type="checkbox"/> 採購部 | <input type="checkbox"/> 連附件 | <input type="checkbox"/> 生產統籌部 | <input type="checkbox"/> 連附件 | <input type="checkbox"/> 小羅&清 | <input type="checkbox"/> 連附件 | | |
| <input type="checkbox"/> 質檢部 | <input type="checkbox"/> 連附件 | <input type="checkbox"/> 會計部 | <input type="checkbox"/> 連附件 | <input type="checkbox"/> 報關組 | <input type="checkbox"/> 連附件 | <input type="checkbox"/> 其他 | <input type="checkbox"/> 連附件 |

分發香港各部門：

- | | | | | | | | |
|---|---|-------------------------------|------------------------------|------------------------------|------------------------------|-------------------------------------|---|
| <input type="checkbox"/> 行政部 | <input type="checkbox"/> 連附件 | <input type="checkbox"/> 會計部 | <input type="checkbox"/> 連附件 | <input type="checkbox"/> 統籌部 | <input type="checkbox"/> 連附件 | <input type="checkbox"/> 工程部地盤科文 琼姐 | <input checked="" type="checkbox"/> 連附件 |
| <input checked="" type="checkbox"/> 採購部 | <input checked="" type="checkbox"/> 連附件 | <input type="checkbox"/> QS 部 | <input type="checkbox"/> 連附件 | <input type="checkbox"/> 維修部 | <input type="checkbox"/> 連附件 | <input type="checkbox"/> 其他 | <input type="checkbox"/> 連附件 |

傳遞編號：

HK / 26

發件人簽署：

項目經理簽署：

序號	EI	項目	座	樓層	單位	件數	玻璃編號	W (mm)	H (mm)	厚度(mm)	Letter
519	E19511	CW	T1	62/F	AA	1	GL01-R14A	1145	2457	10mm THK. HEAT STRENGTHEN GLASS (OUTSIDE) W/LOW-E COATING ON SURFACE 58T #2 + 12mm AIR SPACE + 12mm THK. CLEAR TEMPERED GLASS(INSIDE) IGU (R20220114001)	
520	E19511	CW	T1	62/F	AA	1	GL01-R15A	1388	2457	10mm THK. HEAT STRENGTHEN GLASS (OUTSIDE) W/LOW-E COATING ON SURFACE 58T #2 + 12mm AIR SPACE + 12mm THK. CLEAR TEMPERED GLASS(INSIDE) IGU (R20220114001)	
521	E19511	CW	T1	62/F	AA	1	GL02-R03A	655	1568	10mm THK. HEAT STRENGTHEN GLASS (OUTSIDE) W/LOW-E COATING ON SURFACE 58T #2 + 12mm AIR SPACE + 12mm THK. CLEAR TEMPERED GLASS(INSIDE) IGU (R20220114003)	
522	E19511	CW	備用	備用	AB	5	GL04-07	495	145	12mm THK. CLEAR TEMPERED GLASS (R20220114008)	T2T3主廁
				補玻璃總數			8				
	GL01	=		10mm THK. HEAT STRENGTHEN GLASS (OUTSIDE) W/LOW-E COATING ON SURFACE 58T #2 + 12mm AIR SPACE + 12mm THK. CLEAR TEMPERED GLASS(INSIDE) IGU (R20220114001)							
	GL02	=		10mm THK. HEAT STRENGTHEN GLASS (OUTSIDE) W/LOW-E COATING ON SURFACE 58T #2 + 12mm AIR SPACE + 10mm THK. CLEAR TEMPERED GLASS(INSIDE) IGU (R20220114003)							
	GL03	=		12mm THK. HEAT STRENGTHEN GLASS .Reflective Glass SSC1-60T (R20220324054)							
	GL04	=		12mm THK. CLEAR TEMPERED GLASS (R20220114008) * 生窗欄河玻璃仔頂底精磨							

123456

美特鋁業有限公司
MIDI ALUMINIUM FABRICATOR LTD.

PROJECT: 康城11期凱柏峰

特式屋

項目: 鋁窗, 鋁門及幕牆玻璃的驗收表格

TOWER: 1A 樓層: 62 小業主: 單位: A

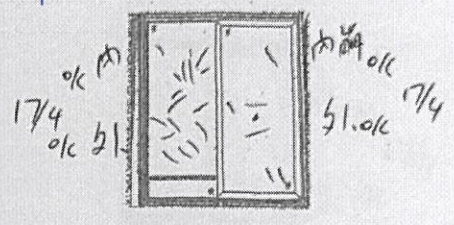
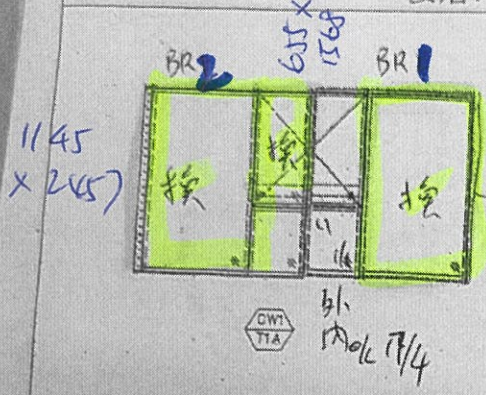

原E1 5987D 鋁
6426A 7023

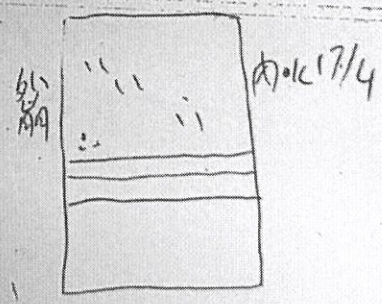
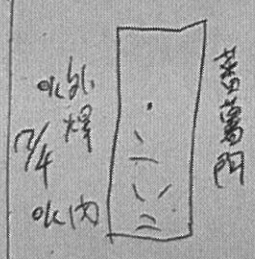
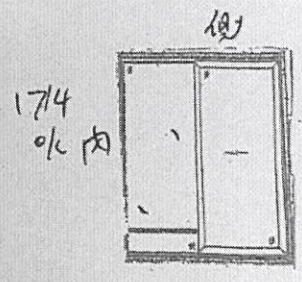
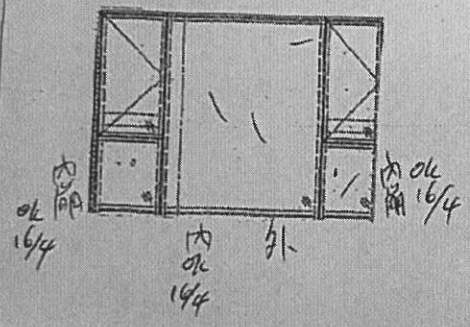

康城11期	公司	姓名	簽名	日期
	MIDI			
	OSR			

R.D. REF :

0 0 9 9 9 9 9
Shin Lum Company Limited

ronald lu & partners
Ronald Lu & Partners (HK) Ltd
羅蘭路建築師事務所有限公司

Gammon
STRUCTURAL ENGINEER

AECOM

AECOM
FAÇADE CONSULTANT

NOTE:
1. ALL DIMENSIONS ARE IN MM.
2. ALL DIMENSIONS ARE REFERRED FROM OUTSIDE
3. ALL DIMENSIONS TO BE CHECKED ON SITE
BEFORE FABRICATION.

KEY:
1. REF. MARK NO.
2. REF. SHEET NO.
3. REF. DRAWING NO.
4. REF. DRAWING NO.
5. REF. DRAWING NO.

PROPOSED RESIDENTIAL DEVELOPMENT
AT 1401 YONG PAHCE 11, LINDAS PARK
TOWER 10A & 10B

DATE: 12-01-22
SCALE: 1:50(A1)
DRAWN BY: [Signature]
CHECKED BY: [Signature]

PROJECT NO: J-958

REVISIONS

DATE: 12-01-22
SCALE: 1:50(A1)
DRAWN BY: [Signature]
CHECKED BY: [Signature]

中環建築有限公司
MIDI ARCHITECTURE MANAGEMENT LTD
Unit B-4, Sunny Harbour Centre, 1/F
245-247, HING YIP STREET, HONG KONG

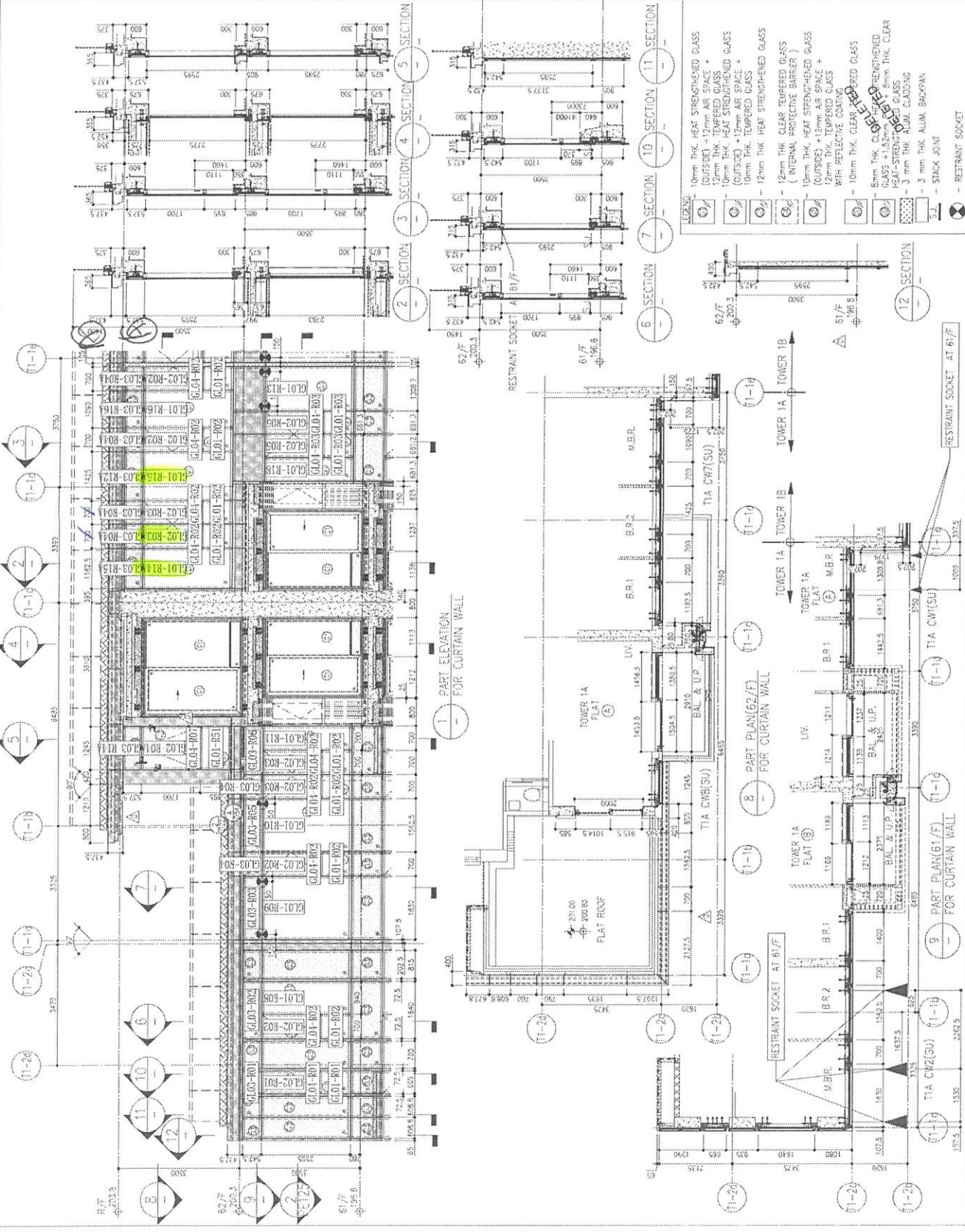

- 10mm THK. HEAT STRENGTHENED GLASS (OUTSIDE) + 12mm THK. CLEAR TEMPERED GLASS
- 10mm THK. HEAT STRENGTHENED GLASS (OUTSIDE) + 12mm THK. CLEAR TEMPERED GLASS WITH REFLECTIVE COATING
- 12mm THK. CLEAR TEMPERED GLASS (INTERNAL PROTECTIVE BARRIER)
- 10mm THK. HEAT STRENGTHENED GLASS (OUTSIDE) + 12mm THK. CLEAR TEMPERED GLASS WITH REFLECTIVE COATING
- 10mm THK. CLEAR TEMPERED GLASS
- 8mm THK. CLEAR TEMPERED GLASS + 1.52mm THK. CLEAR HEAT-STRENGTHENED GLASS
- 3mm THK. ALUM. CLADDING
- 3mm THK. ALUM. CLADDING
- STACK JOINT
- RESTRAINT SOCKET

