

工程指示 / 要求簡箋(E.I.)

工程指示編號：EI / 9510 / 26 修改版次： -
 工程編號：J - 858 工程名稱：將軍澳日出康城
 工程項目：欄河玻璃 寶發訂購 12 件 地盤用 (2026-04-21)
 收件人：Maggie 發件人：Jason 日期：21/04/2026

要求提供 / 確認 事項：

- | | | |
|------------------------------------|-------------------------------------|-------------------------------|
| <input type="checkbox"/> 初步鋁料 B.M. | <input type="checkbox"/> 加工拆圖，然後生產 | <input type="checkbox"/> 尺寸表 |
| <input type="checkbox"/> 正式鋁料 B.M. | <input type="checkbox"/> 技術上資料 / 指示 | <input type="checkbox"/> 報價 |
| <input type="checkbox"/> 配件 B.M. | <input type="checkbox"/> 樣辦或貨品說明書 | <input type="checkbox"/> 分判合約 |

內容：

按(2026-04-21) 信和要求訂玻璃，訂 12 件

1. 有欄河玻璃款式
 - 15mmT + 2.28 SGP+ 15mmT
2. 請玻璃廠，安排熱浸
3. 不要印上熱浸標籤。只給”可移除”的標籤。
4. 玻璃標籤請註明樓層，座，單位。 *分座包箱
5. 信和訂購，已安排報價。稍後附信。
6. 此份 BM 資料來源，信和代表 Kenny。
7. 出貨地盆，由信和代表 Kenny 收貨。

請在 2026.05.20 前完成上列要求。

分發東莞各部門：

- | | | | | | | | |
|---------------------------------|------------------------------|--------------------------------|------------------------------|-------------------------------|------------------------------|--------------------------------|------------------------------|
| <input type="checkbox"/> 生產技術總監 | <input type="checkbox"/> 連附件 | <input type="checkbox"/> 技術部 | <input type="checkbox"/> 連附件 | <input type="checkbox"/> 生產部 | <input type="checkbox"/> 連附件 | <input type="checkbox"/> 機械設計部 | <input type="checkbox"/> 連附件 |
| <input type="checkbox"/> 採購部 | <input type="checkbox"/> 連附件 | <input type="checkbox"/> 生產統籌部 | <input type="checkbox"/> 連附件 | <input type="checkbox"/> 小羅&清 | <input type="checkbox"/> 連附件 | | |
| <input type="checkbox"/> 質檢部 | <input type="checkbox"/> 連附件 | <input type="checkbox"/> 會計部 | <input type="checkbox"/> 連附件 | <input type="checkbox"/> 報關組 | <input type="checkbox"/> 連附件 | <input type="checkbox"/> 其他 | <input type="checkbox"/> 連附件 |

分發香港各部門：

- | | | | | | | | |
|---|---|-------------------------------|------------------------------|------------------------------|------------------------------|----------------------------------|------------------------------|
| <input type="checkbox"/> 行政部 | <input type="checkbox"/> 連附件 | <input type="checkbox"/> 會計部 | <input type="checkbox"/> 連附件 | <input type="checkbox"/> 統籌部 | <input type="checkbox"/> 連附件 | <input type="checkbox"/> 工程部地盤科文 | <input type="checkbox"/> 連附件 |
| <input checked="" type="checkbox"/> 採購部 | <input checked="" type="checkbox"/> 連附件 | <input type="checkbox"/> QS 部 | <input type="checkbox"/> 連附件 | <input type="checkbox"/> 維修部 | <input type="checkbox"/> 連附件 | <input type="checkbox"/> 其他 | <input type="checkbox"/> 連附件 |

傳遞編號：

HK / 26

發件人簽署：

項目經理簽署：

BOM LOG	TOWER	FLOOR/UI/INT	GLASS TYPE	GLASS NO.	SIZE	PIECE	DATE
S1-GST1-LOG06	1	62AA	15 CT + 2.28 SGP + 15 CT	S4-GS01-101B-T1-62AA	1422 X 1161 (H)	1	21/4/2026
S1-GST1-LOG06	1	62AA	15 CT + 2.28 SGP + 15 CT	S1-G2-Z103B-T1-62AA	1470 X 1161 (H)	1	21/4/2026
S1-GST1-LOG06	1	62AA	15 CT + 2.28 SGP + 15 CT	S4-GS01-101F-T1-62AA-1	1197 X 1061 (H)	1	21/4/2026
S1-GST1-LOG06	1	62AA	15 CT + 2.28 SGP + 15 CT	S4-GS01-101F-T1-62AA-2	1200 X 1061 (H)	1	21/4/2026
S1-GST1-LOG06	1	62AA	15 CT + 2.28 SGP + 15 CT	S4-GS01-101F-T1-62AA-3	800 X 1061 (H)	1	21/4/2026
S1-GST1-LOG06	1	62AA	15 CT + 2.28 SGP + 15 CT	S1-G2-Z103F-T1-62AA-1	1439 X 1061 (H)	1	21/4/2026
S1-GST1-LOG06	1	62AA	15 CT + 2.28 SGP + 15 CT	S1-G2-Z103F-T1-62AA-2	1197 X 1061 (H)	1	21/4/2026
S1-GST1-LOG06	1	62AA	15 CT + 2.28 SGP + 15 CT	S4-GS01-102F-T1-62AA-1	1200 X 1061 (H)	1	21/4/2026
S1-GST1-LOG06	1	62AA	15 CT + 2.28 SGP + 15 CT	S4-GS01-102F-T1-62AA-2	851 X 1061 (H)	1	21/4/2026
S1-GST1-LOG06	1	RF AA	15 CT + 2.28 SGP + 15 CT	S4-GS01-110-T1-RFAA	1335 x 1011 (H)	1	21/4/2026
S1-GST1-LOG06	1	RF AA	15 CT + 2.28 SGP + 15 CT	S1-G2-Z103-T1-RFAA	1335 X 1011 (H)	1	21/4/2026
S4-GS-LOG06+08	2	RF AF	15 CT + 2.28 SGP + 15 CT	S4-GS01-101-T2-RFAF	1426 X 1011 (H)	1	21/4/2026

T1-62AA 發 4

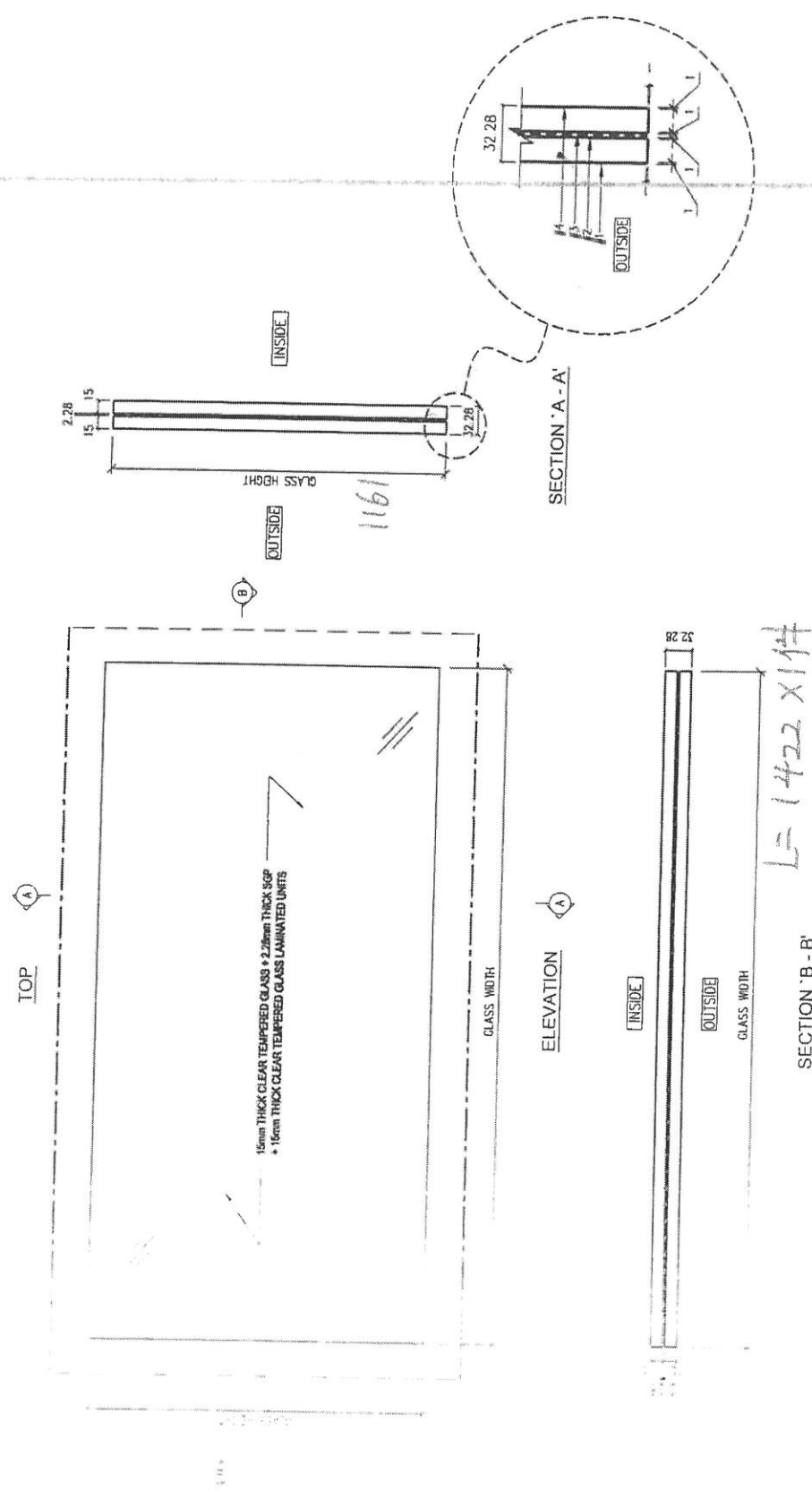

LEGEND:
 — POLISH EDGE FINISH FOR VISUAL SIDES
 - - - ALL EDGES TO BE GRIND FINISH
 REMARKS: ALL GLASS SHAPE TO BE VIEWED FROM OUTSIDE

編 號:		圖號:	S4-GSD1-101B-T1-62AA
材 料:		工程編號:	PF-21006
表面處理:		比例:	1:5
DISTRIBUTION TABLE			
圖名:	15mm THICK CLEAR TEMPERED GLASS + 2.28mm THICK SSP + 15mm THICK CLEAR TEMPERED GLASS LAMINATED UNITS	日期:	2023-09-19
圖號:	SU	製圖:	
<p>寶發建設工程有限公司 Polyfair Construction & Engineering Ltd.</p>			
<p>PROPOSED RESIDENTIAL DEVELOPMENT AT TROTJORDS, PHASE 11. LUNAS PARK, TEBING KEMAN 0, N.T.</p>			
<p>FABRICATION DRAWING OF GLASS PANEL (FOR GLASS BALUSTRADE AT TRANSFER PLATE - 9/F LAYOUT PLAN (TOWER 1))</p>			

L=1422 X 1件

T1-62AA 窗台

TOP

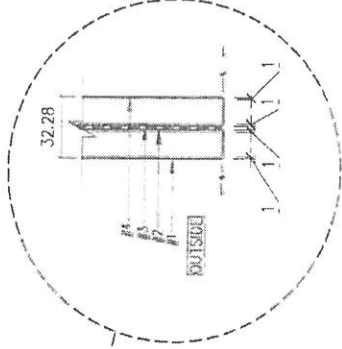
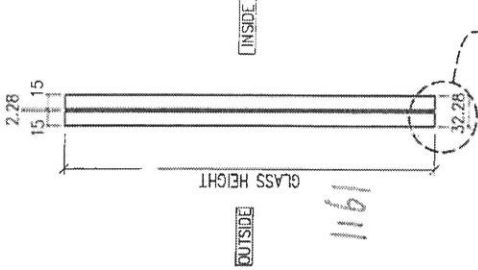
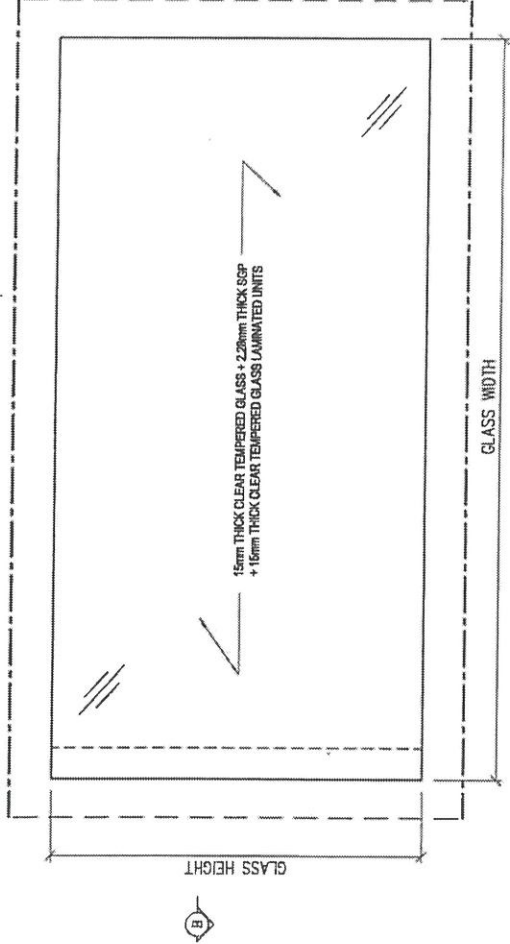

ELEVATION

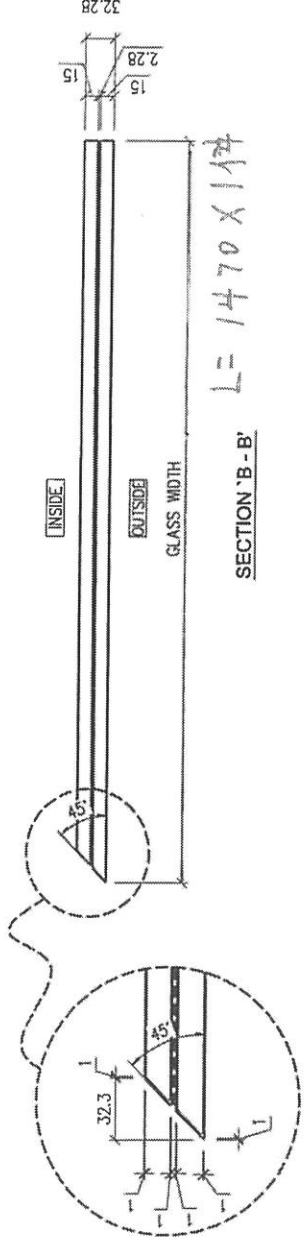

L = 1470 X 1161

LEGEND:
 --- POLISH EDGE FINISH FOR VISUAL SIDES
 --- ALL EDGES TO BE GRIND FINISH
 REMARKS: ALL GLASS SHAPE TO BE VIEWED FROM OUTSIDE

送工地

DISTRIBUTION TABLE		数量: -	工程名称: 送工地
編號:	-	日期: -	圖號: S1-62-Z103 B
材料:	15mm THICK CLEAR TEMPERED GLASS + 2.28mm THICK SCP + 15mm THICK CLEAR TEMPERED GLASS LAMINATED UNITS	製圖: Z H J	工程編號: PF-21006
表面處理:	-	日期: 2023-09-19	比例: 1 : 5
<p>DF Polyfair Construction & Engineering Ltd.</p>		<p>PROPOSED RESIDENTIAL DEVELOPMENT AT TAOILORP, PHASE 11, LOUIS PARK, TSEUNG KWAN O.N.T.</p>	
<p>FOR (S1) Glass Balustrade and Aluminum Grille</p>		<p>圖號: T1-62AA</p>	

T1 - 62AA 外殼

62AA-1

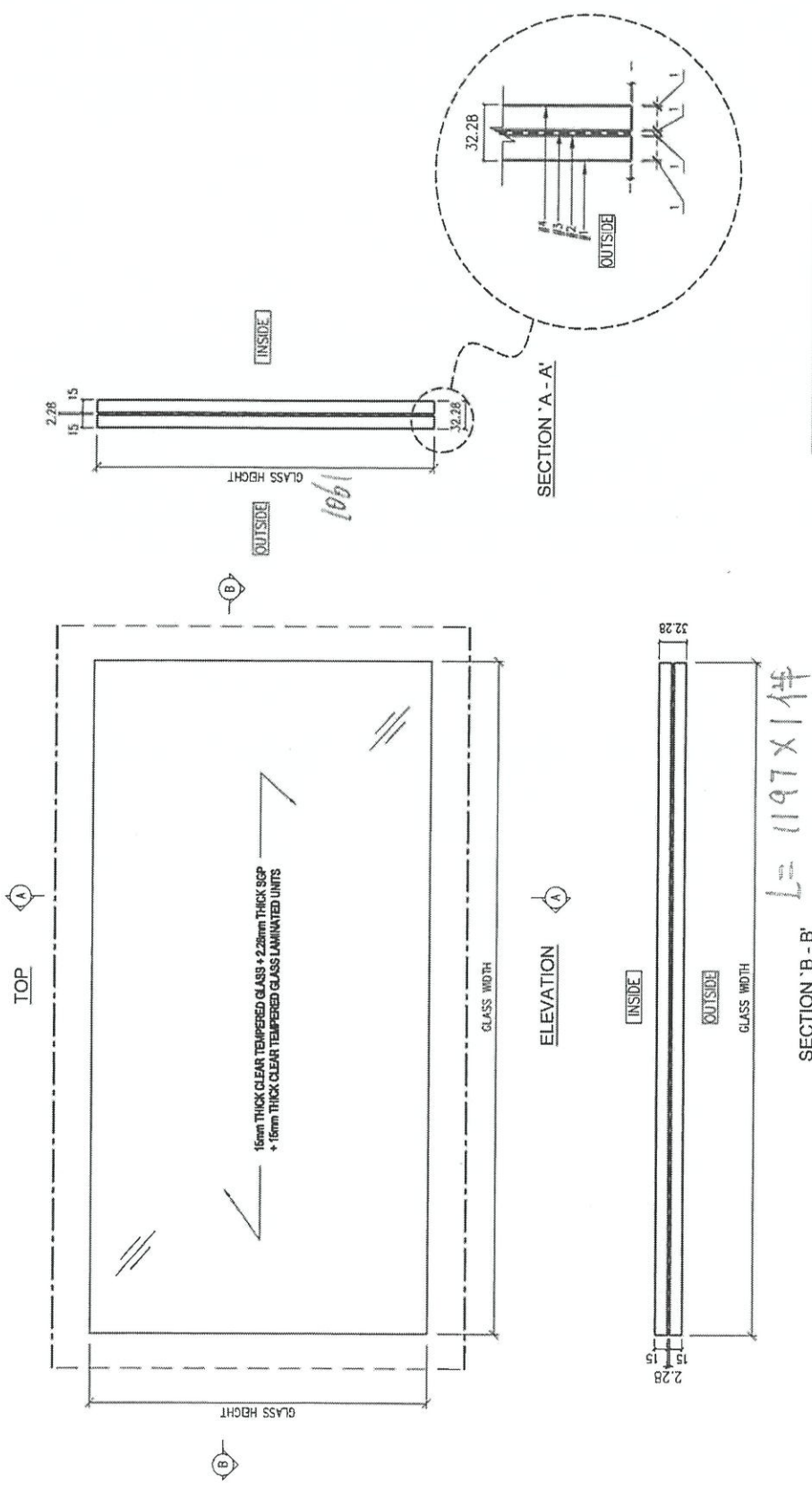

LEGEND:
 — POLISH EDGE FINISH FOR VISUAL SIDES
 - - - ALL EDGES TO BE GRIND FINISH
 REMARKS : ALL GLASS SHAPE TO BE VIEWED FROM OUTSIDE

DISTRIBUTION TABLE		規格: --	圖號: --	工號名稱: S4-6801-101 F-77	樓號: 77
編號:	--	日期: --	工號名稱: PF-21006	圖號: 1 : 5	
材料:	15mm THICK CLEAR TEMPERED GLASS + 2.28mm THICK SCP + 15mm THICK CLEAR TEMPERED GLASS LAMINATED UNITS	製圖: SU	PROPOSED RESIDENTIAL DEVELOPMENT AT TROTTEROP, PHASE 11, LUNAS PARK, TEBING KEMAM 0, N. T.		
表面處理:	--	日期: 2023-09-19	FABRICATION DRAWING OF GLASS PANEL (FOR GLASS BALUSTRADE AT TRANSFER PLATE - 9/F LAYOUT PLAN (TOWER 1))		

寶發建設工程有限公司
Polyfair Construction & Engineering Ltd.



T1-62AA 外窗

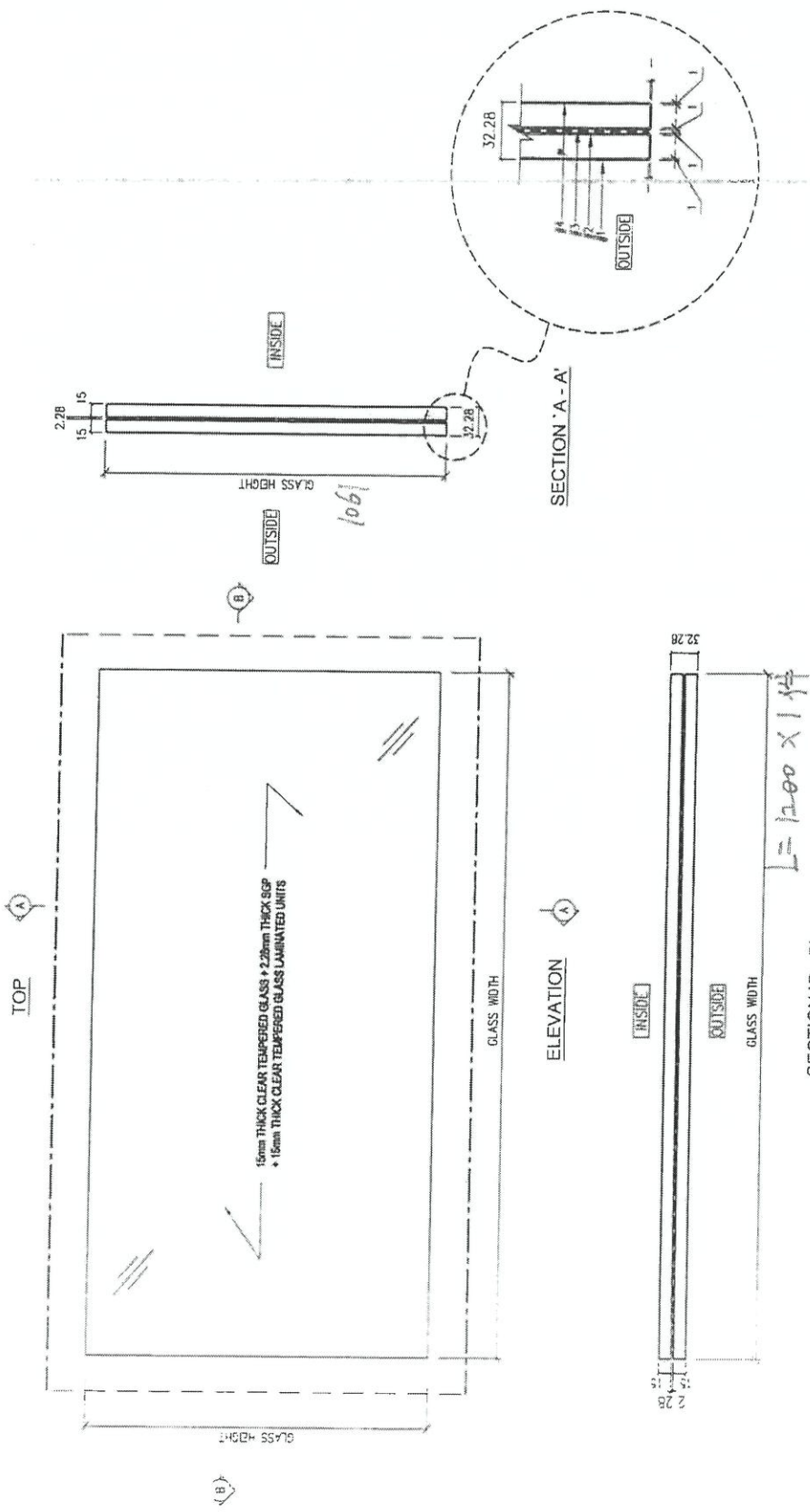

LEGEND:
 --- POLISH EDGE FINISH FOR VISUAL SIDES
 --- ALL EDGES TO BE GRIND FINISH
 REMARKS: ALL GLASS SHAPE TO BE VIEWED FROM OUTSIDE

圖號:	S4-6S01-101
工程編號:	PF-21006
比例:	1 : 5

工程名稱: PROPOSED RESIDENTIAL DEVELOPMENT AT TROTTER, PHASE 11, LONAS PARK, TEBING KEMAS, N. T.
 項目: FABRICATION DRAWING OF GLASS PANEL (FOR GLASS BALUSTRADE AT TRANSFER PLATE - 9/F LAYOUT PLAN (TOUR 1))

實發建設工程有限公司
 Polyfair Construction & Engineering Ltd.

編號:	-
材料:	15mm THICK CLEAR TEMPERED GLASS + 22mm THICK SIP + 15mm THICK CLEAR TEMPERED GLASS LAMINATED UNITS
表面處理:	-
日期:	2023-09-19

62AA-2

IT-62AA 戶外露台

TOP

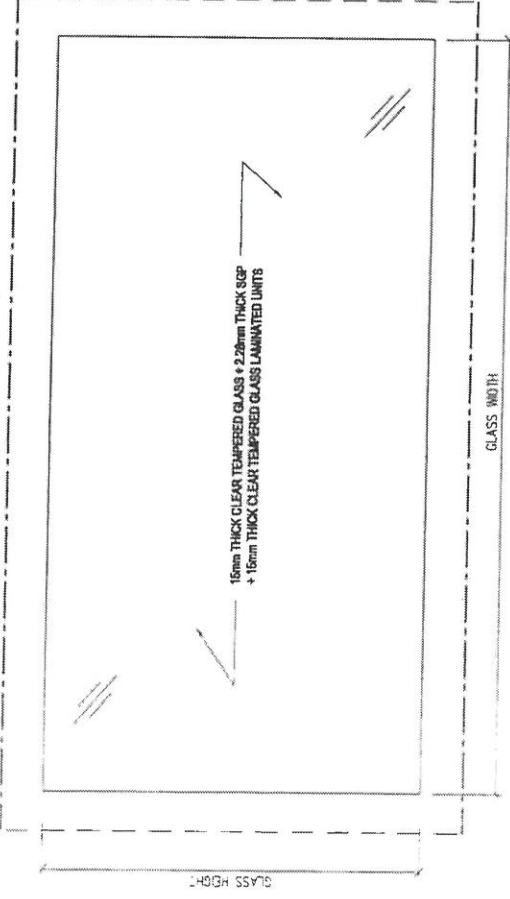

ELEVATION

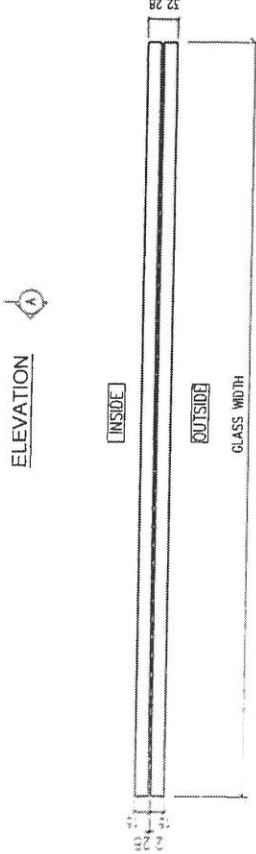

L = 800 X 1件

SECTION 'B - B'

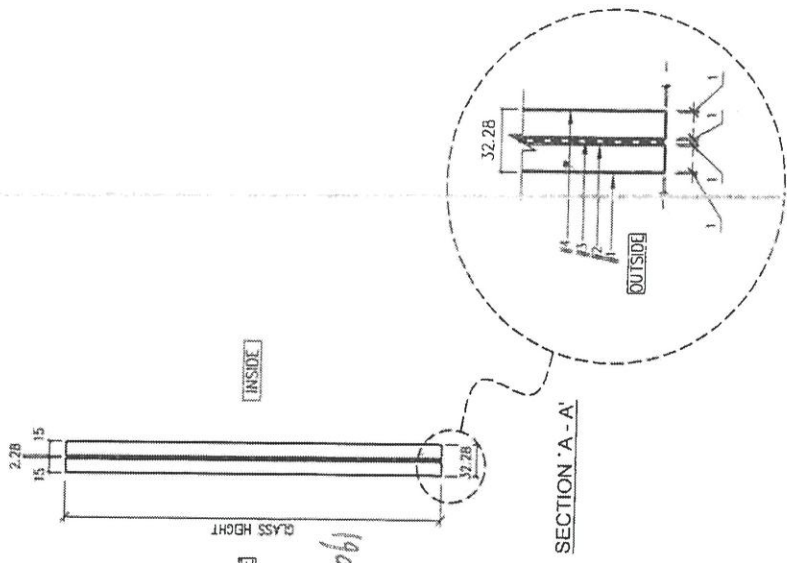

LEGEND:
 --- POLISH EDGE FINISH FOR VISUAL SIDES
 --- ALL EDGES TO BE GRIND FINISH
 REMARKS: ALL GLASS SHAPE TO BE VIEWED FROM OUTSIDE

DISTRIBUTION TABLE	
編號:	-
材料:	16mm THICK CLEAR TEMPERED GLASS + 2.28mm THICK SCP + 16mm THICK CLEAR TEMPERED GLASS LAMINATED UNITS
表面處理:	-

寶發建設工程有限公司
 Polyfair Construction & Engineering Ltd.

DF

項目: SU
 日期: 2023-09-19

工程名稱:	PROPOSED RESIDENTIAL DEVELOPMENT AT TWOTLOROP, PHASE 11, LONGS PARK, TEBING KINOH D.N.T.
圖號:	S4-GS01-101 F-11-62AA-3
日期:	PF-21006
比例:	1 : 5

FABRICATION DRAWING OF GLASS PANEL
 (FOR GLASS BALUSTRADE AT TRANSFER PLATE - 9/F LAYOUT PLAN (TOWER 1))

T1-62AA 戶外窗戶

T1-62AA-1

TOP

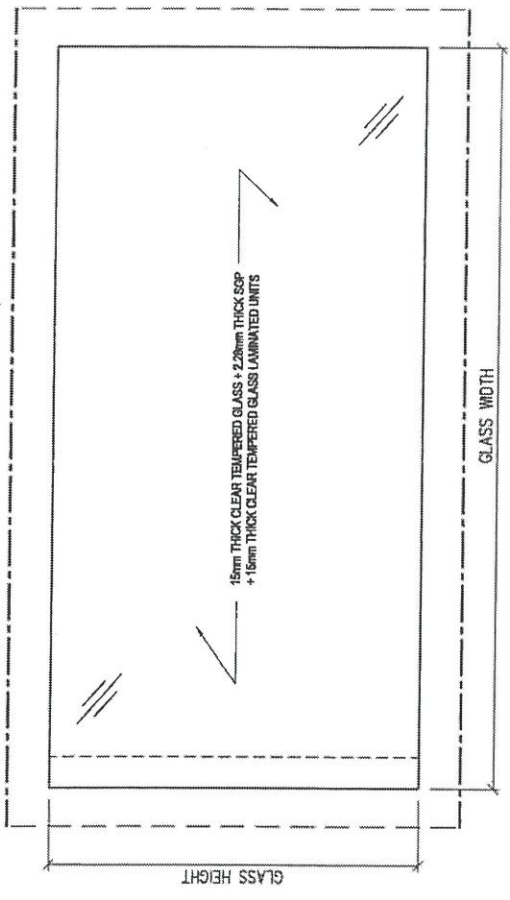

ELEVATION

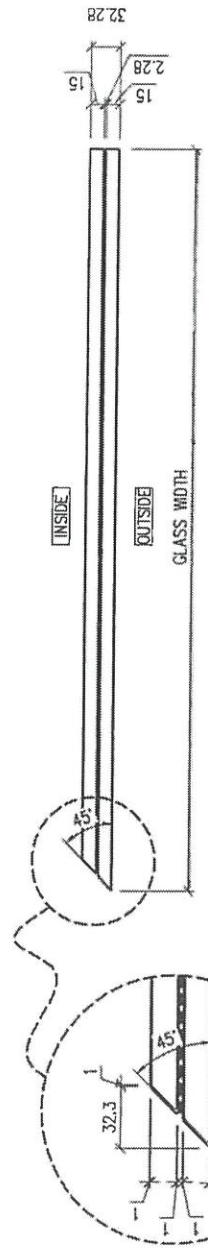

SECTION 'B - B'

L = 1439 X 1 件

SECTION 'A - A'

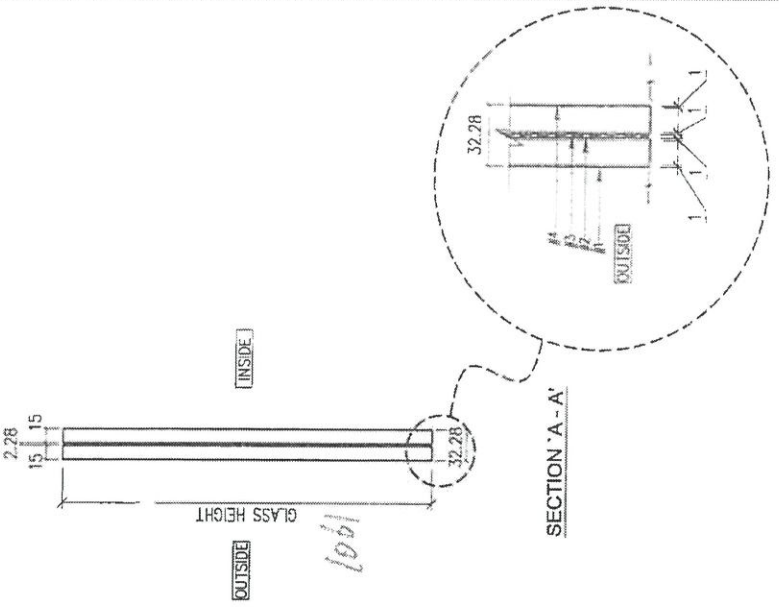

LEGEND:
 --- POLISH EDGE FINISH FOR VISUAL SIDES
 --- ALL EDGES TO BE GRIND FINISH
 REMARKS: ALL GLASS SHAPE TO BE VIEWED FROM OUTSIDE

送工地

DISTRIBUTION TABLE		工程名稱:	S1-G2-2103 F
編號:	-	圖號:	PF-21006
材料:	15mm THICK CLEAR TEMPERED GLASS + 2.28mm THICK SP + 15mm THICK CLEAR TEMPERED GLASS LAMINATED UNITS	工程編號:	PF-21006
表面處理:	-	比例:	1 : 5
		PROPOSED RESIDENTIAL DEVELOPMENT AT TKOIL ZONE, PHASE 11, LOHAS PARK, TSEUNG KWAN O, N.T.	
		項目:	FABRICATION DRAWING OF GLASS PANEL FOR (S1) Glass Balustrade and Aluminum Grille
		公司:	Polyfair Construction & Engineering Ltd.
		日期:	2023-09-19

TI - 62AA 戶外欄杆

TOP

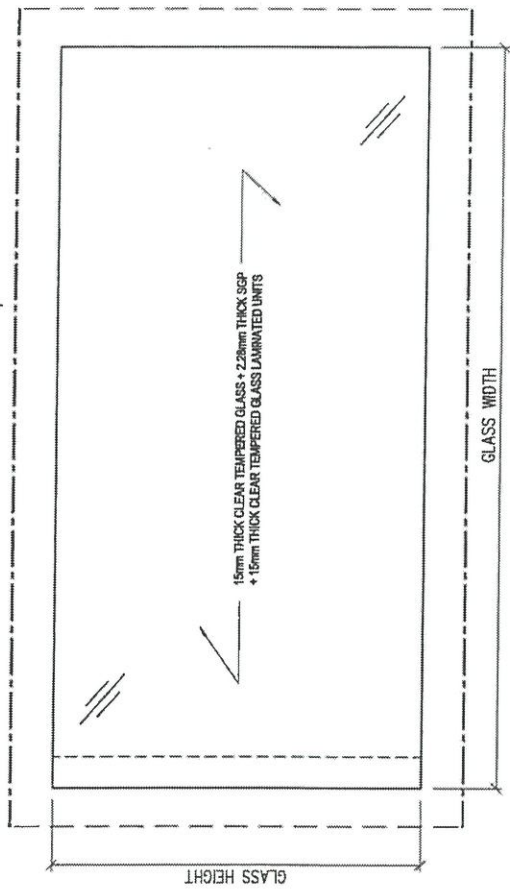

ELEVATION

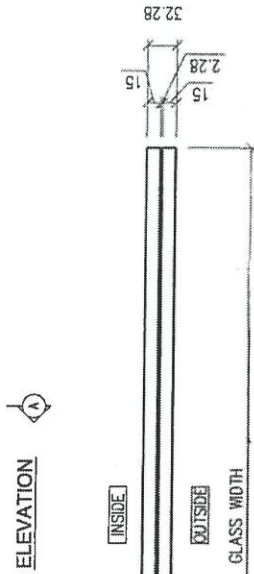

L= 1197 X 117

SECTION 'B - B'

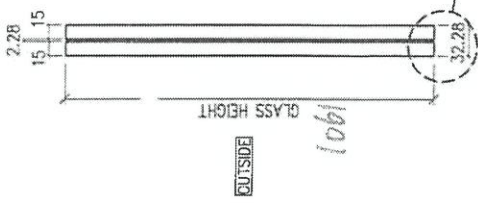
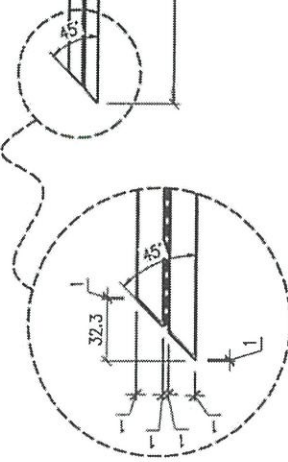

SECTION 'A - A'

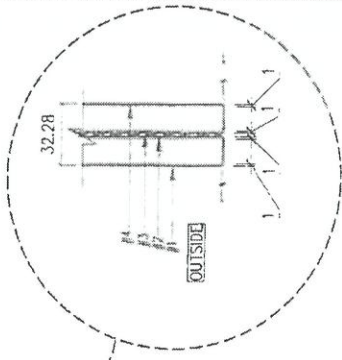

LEGEND:
 - - - POLISH EDGE FINISH FOR VISUAL SIDES
 - - - ALL EDGES TO BE GRIND FINISH
 REMARKS: ALL GLASS SHAPE TO BE VIEWED FROM OUTSIDE

送工地

DISTRIBUTION TABLE		圖號:	圖名:
編號:	-	S1-62-2103 F	PI-62AA-2
材料:	15mm THICK CLEAR TEMPERED GLASS + 2.28mm THICK SGP + 15mm THICK CLEAR TEMPERED GLASS LAMINATED UNITS	工程編號:	PF-21006
表面處理:	-	比例:	1 : 5
		工程名稱:	PROPOSED RESIDENTIAL DEVELOPMENT AT TKOITL700P, PHASE 11, LUKAS PARK, TSEUNG KWAN O, N.T.
		製圖:	FABRICATION DRAWING OF GLASS PANEL FOR (S1) Glass Balustrade and Aluminum Grille

T-62AA 在外露台

-62AA-1

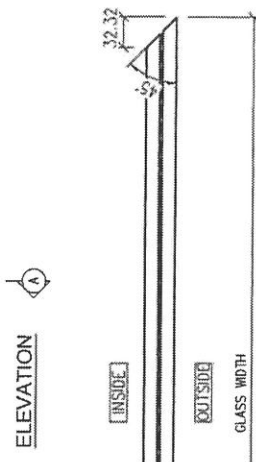
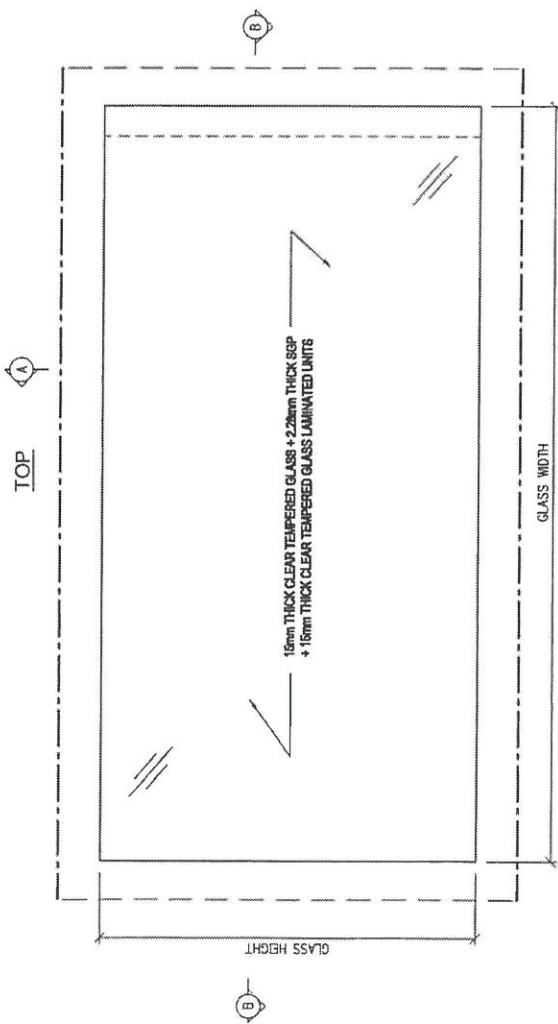

L=1200X1144

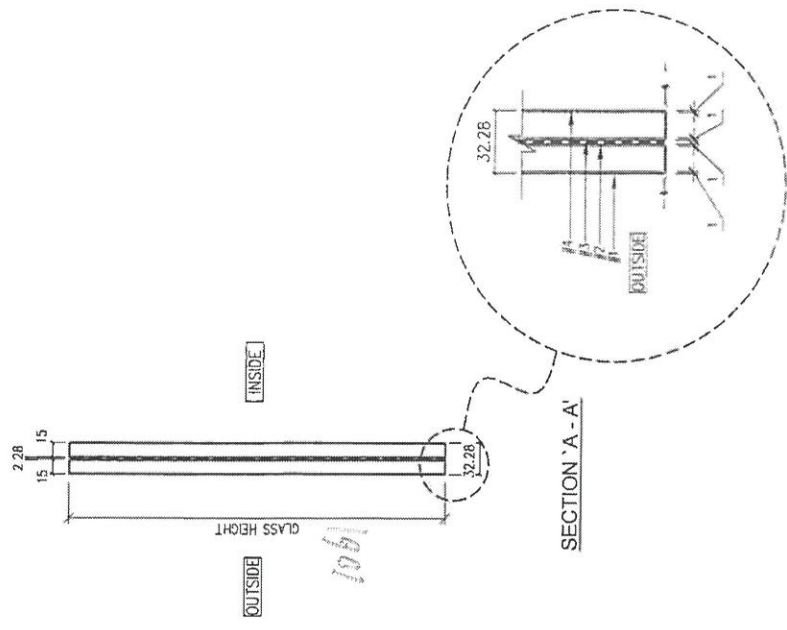

LEGEND:

- POLISH EDGE FINISH FOR VISUAL SIDES
- - - ALL EDGES TO BE GRIND FINISH

REMARKS: ALL GLASS SHAPE TO BE VIEWED FROM OUTSIDE

DISTRIBUTION TABLE		校核: -	工程名称: 寶發建設工程有限公司
編號: -	日期: -	圖號: -	PROPOSED RESIDENTIAL DEVELOPMENT AT 'MOTI'ZONG, PHASE 11, LUNAS PARK, TSEUNG KUNM O.N.T.
材料: 15mm THICK CLEAR TEMPERED GLASS + 2.28mm THICK SSP + 15mm THICK CLEAR TEMPERED GLASS LAMINATED UNITS	圖則: SU	日期: 2023-09-19	圖則號: PF-21006
表面處理: -	日期: 2023-09-19	比例: 1 : 5	圖則號: S4-8801-102 F-T1

寶發建設工程有限公司
Polyfair Construction & Engineering Ltd.

工程名稱: 寶發建設工程有限公司
PROPOSED RESIDENTIAL DEVELOPMENT AT 'MOTI'ZONG, PHASE 11, LUNAS PARK, TSEUNG KUNM O.N.T.
圖則號: PF-21006
圖則號: S4-8801-102 F-T1
比例: 1 : 5

T1-62AA 外窗台

-62AA-2

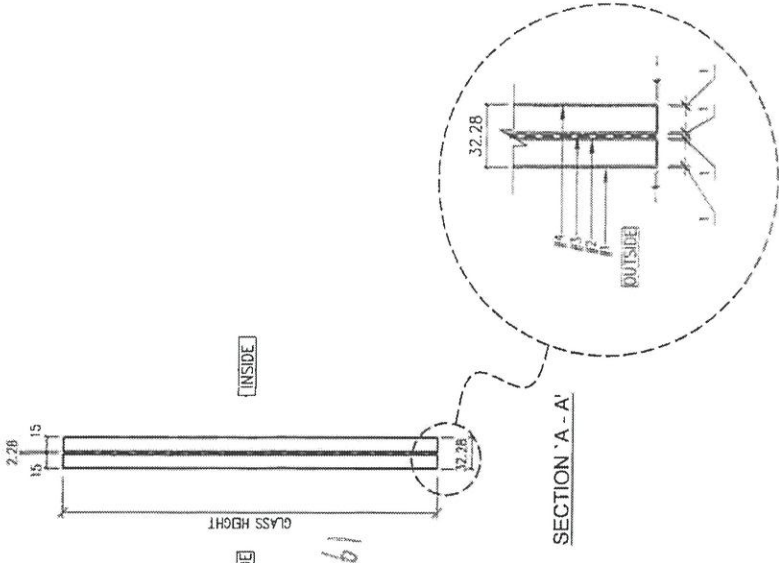
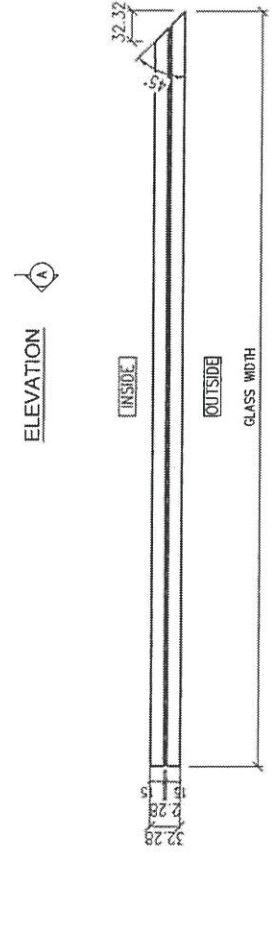
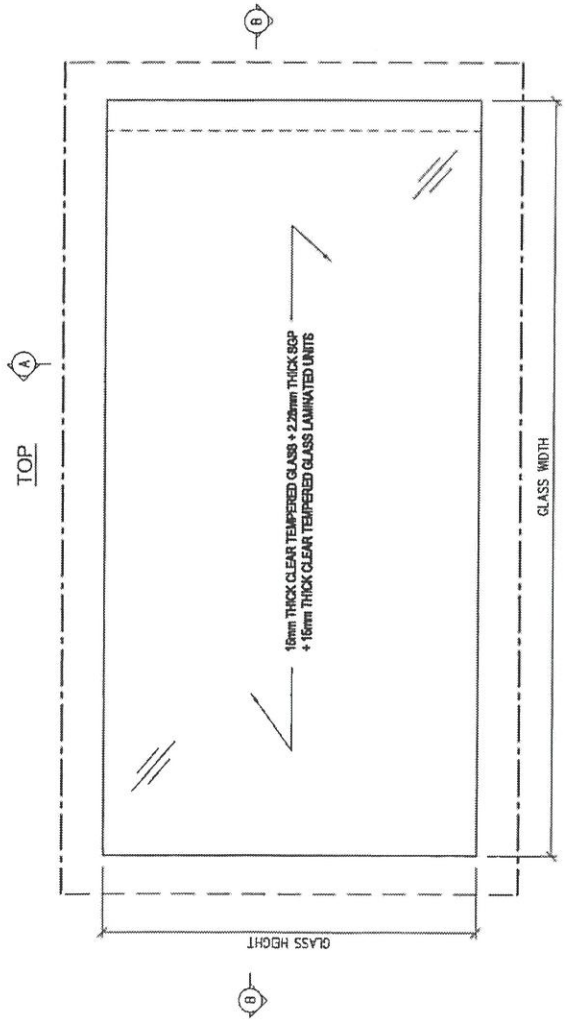

LEGEND:

— POLISH EDGE FINISH FOR VISUAL SIDES

- - - ALL EDGES TO BE GRIND FINISH

REMARKS: ALL GLASS SHAPE TO BE VIEWED FROM OUTSIDE

DISTRIBUTION TABLE		材料: -	工程名稱: T1-62AA-2
編號:	-	日期: -	圖號: S4-GS01-102 F-T1
材料:	16mm THICK CLEAR TEMPERED GLASS + 2.28mm THICK SGP + 16mm THICK CLEAR TEMPERED GLASS LAMINATED UNITS	日期: 3U	工程編號: PF-21006
表面處理:	-	日期: 2023-09-19	比例: 1 : 5
<p>寶發建設工程有限公司 Polyfair Construction & Engineering Ltd.</p>		<p>PROPOSED RESIDENTIAL DEVELOPMENT AT TROTLOPP, PHASE 11, LOHAS PARK, TSENG WANG O. H. T.</p> <p>FABRICATION DRAWING OF GLASS PANEL (FOR GLASS BALUSTRADE AT TRANSFER PLATE - 9/F LAYOUT PLAN (TOWER 1))</p>	

71- 表面 AA

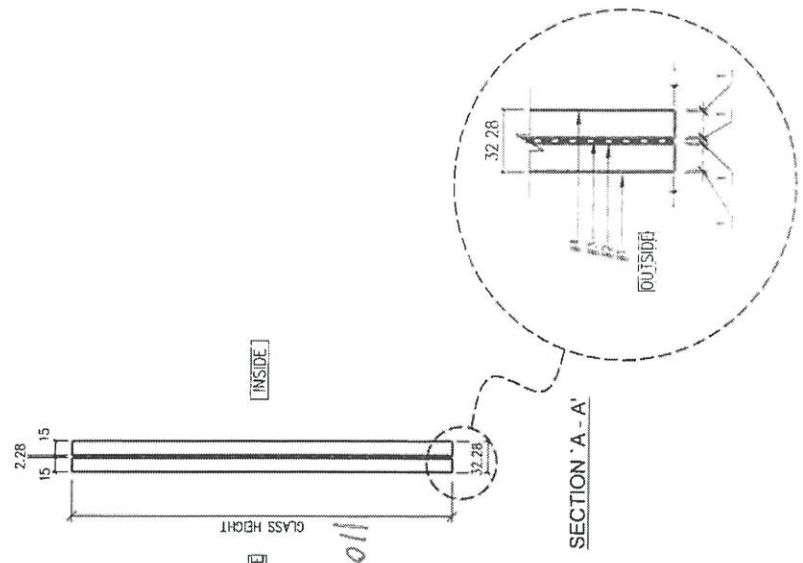
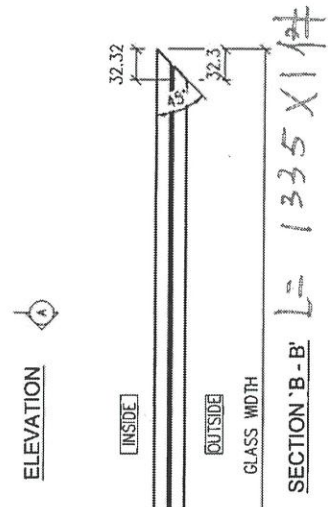
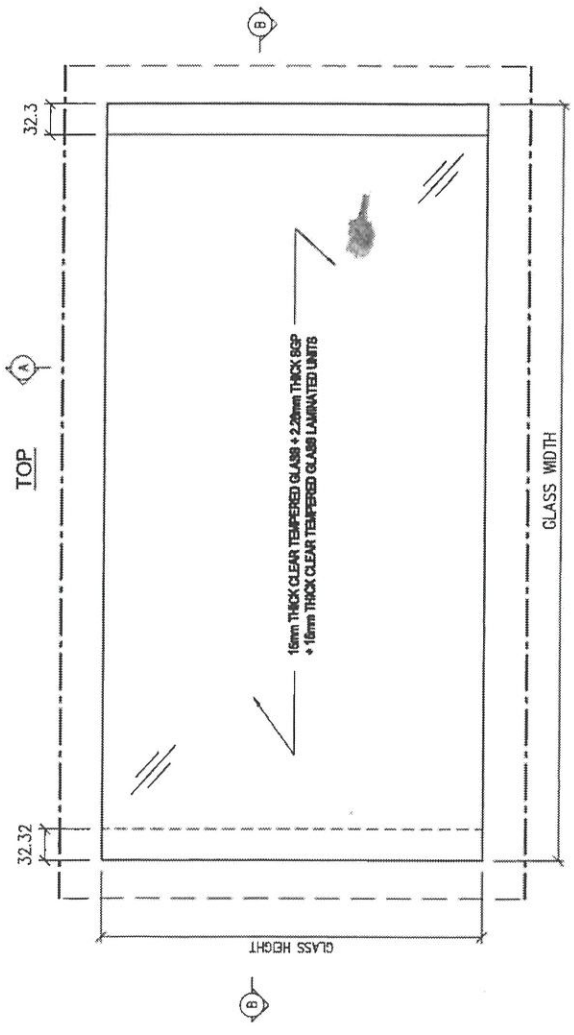

LEGEND:
 — POLISH EDGE FINISH FOR VISUAL SIDES
 - - - ALL EDGES TO BE GRIND FINISH
 REMARKS : ALL GLASS SHAPE TO BE VIEWED FROM OUTSIDE

DISTRIBUTION TABLE		圖號:	圖號:
編 號:	-	S4-GS01-110	圖號:
材 料:	15mm THICK CLEAR TEMPERED GLASS + 2.28mm THICK EGP + 15mm THICK CLEAR TEMPERED GLASS LAMINATED UNITS	工程編號:	PF-21006
表面處理:	-	比例:	1 : 5
		工程名稱:	PROPOSED RESIDENTIAL DEVELOPMENT AT TROILTOPP, PHASE 11, LOHAS PARK, TSEUNG KUAN O. H. T.
		項目:	FABRICATION DRAWING OF GLASS PANEL (FOR GLASS BALUSTRADE AT TRANSFER PLATE - 9/F LAYOUT PLAN (TOWER 1))
		圖號:	-71-RFAA

T1-天面 AA

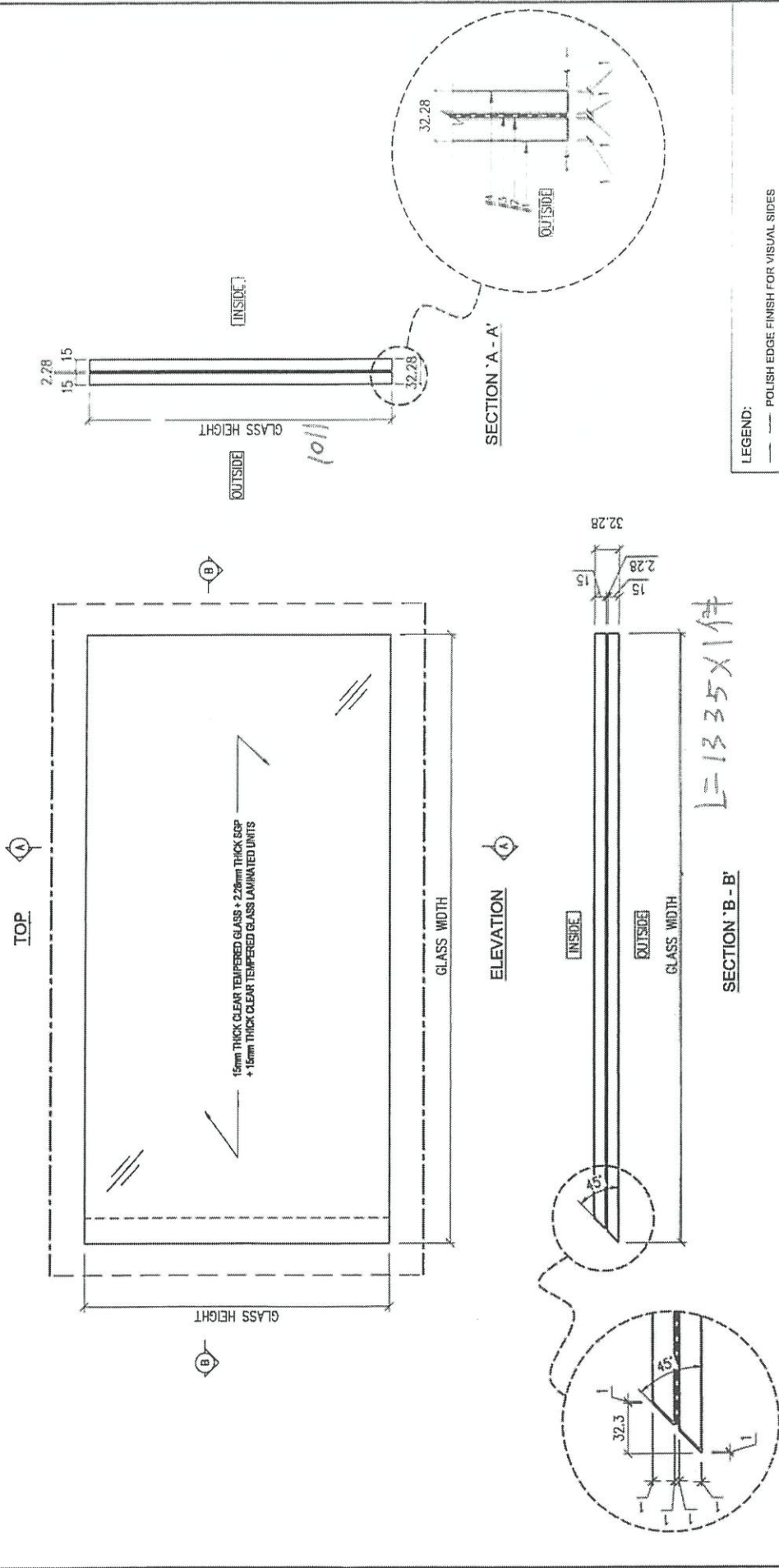

送工地

DISTRIBUTION TABLE		工完日期:	SI-G2-Z103
編號:	-	圖號:	SI-G2-Z103
材料:	15mm THICK CLEAR TEMPERED GLASS + 2.28mm THICK SGP + 15mm THICK CLEAR TEMPERED GLASS LAMINATED UNITS	工料編號:	PF-21006
表面處理:	-	比例:	1 : 5
批號:	-	工程名稱:	PROPOSED RESIDENTIAL DEVELOPMENT AT TKOILZORP, PHASE 11, LOHAS PARK, TSEUNG KWAN O, N. T.
圖號:	-	項目:	FABRICATION DRAWING OF GLASS PANEL FOR (S1) Glass Balustrade and Aluminum Grille
製圖:	Z H J	日期:	2023-09-19
校核:	-	審核:	PF
批准:	-	公司:	Polyfair Construction & Engineering Ltd.

T1-RFAA

T2 - 天窗 AF

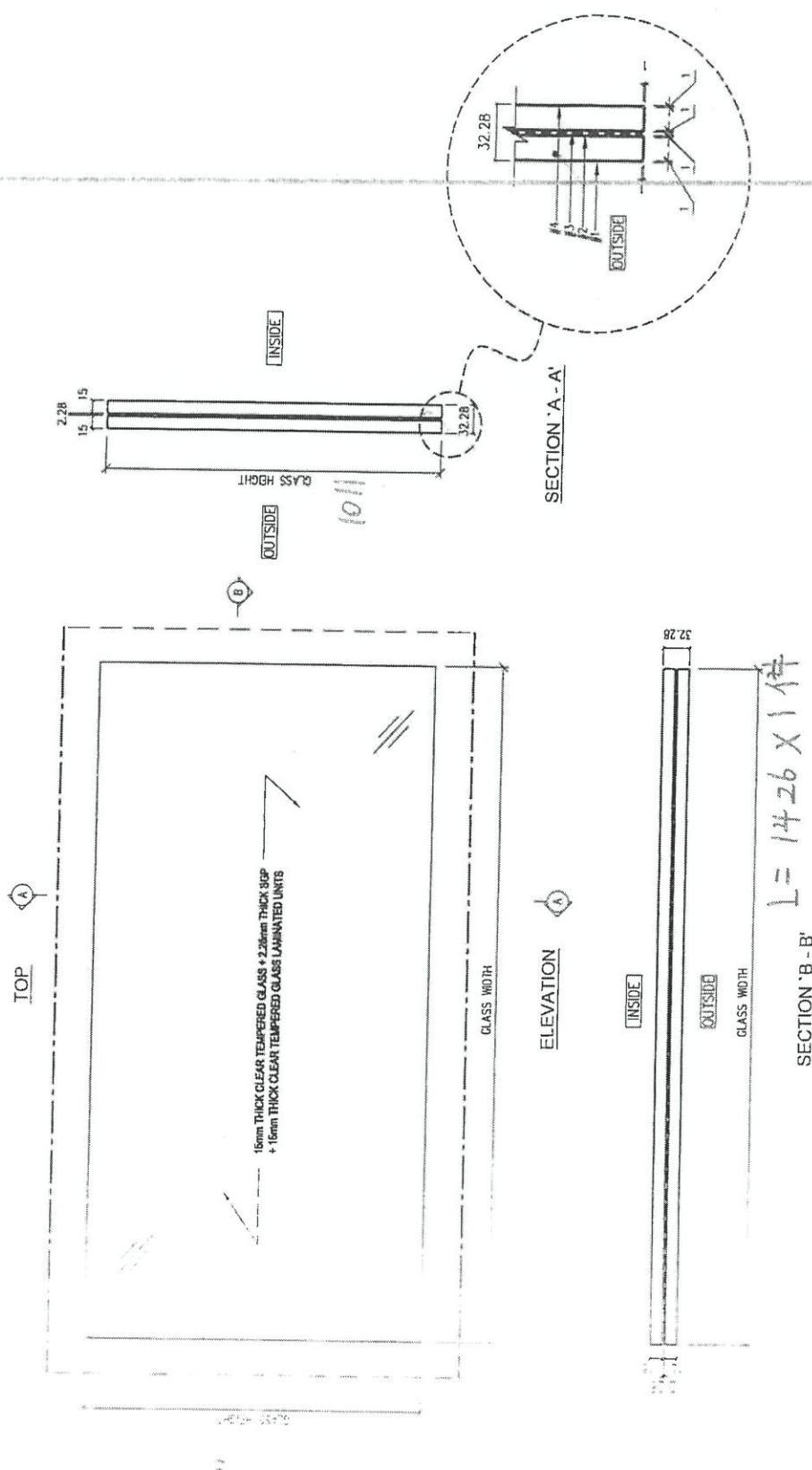

LEGEND:
 --- POLISH EDGE FINISH FOR VISUAL SIDES
 --- ALL EDGES TO BE GRIND FINISH
 REMARKS: ALL GLASS SHAPE TO BE VIEWED FROM OUTSIDE

圖號:	S4-8801-101
工程編號:	PF-21006
比例:	1 : 5

工程名稱:
 PROPOSED RESIDENTIAL DEVELOPMENT AT TROTILORP, PHASE 11,
 LUNAS PARK, TEBERAN ROMAN O. N. T.
 圖名:
 FABRICATION DRAWING OF GLASS PANEL
 (FOR GLASS BALUSTRADE AT TRANSFER PLATE - 9/F LAYOUT PLAN (TOWER 1))

編 號:	
材 料:	15mm THICK CLEAR TEMPERED GLASS + 2.28mm THICK SSP + 15mm THICK CLEAR TEMPERED GLASS LAMINATED UNITS
表面處理:	

材料:	15mm THICK CLEAR TEMPERED GLASS + 2.28mm THICK SSP + 15mm THICK CLEAR TEMPERED GLASS LAMINATED UNITS
數量:	SU
日期:	2023-09-19

DISTRIBUTION TABLE

寶發建設工程有限公司
 Polyfair Construction
 & Engineering Ltd.

T2-RFAF

經銷-業主單據台帳處理進度表

批底交
未交
業主單
未用換
已換
已封

總數
訂多不換

12月內訂換滿3月底前到
1月內訂換滿4月底前到
2月內訂換滿5月底前到
3月內訂換滿6月底前到

Unit	經銷(正態)				經銷(負面)				Total(匯算)				已交收/完成
	合轉	未訂	已訂	已換或拆	合轉	未訂	已訂	已交收/完成	合轉	未訂	已訂	已交收/完成	
T1_488D				1	1				0	0	0	0	1
T1_500D				1	1				0	0	0	0	1
T1_578D				1	1				0	0	0	0	1
T1_588D				1	1				0	0	0	0	1
T1_610D				1	1				0	0	0	0	1
T1_618D				1	1				0	0	0	0	1
T1_108E				1	1				0	0	0	0	1
T1_168E				1	1				0	0	0	0	1
T1_208E				1	1				0	0	0	0	1
T1_208E (業主不計單據)				1	1				0	0	0	0	1
T1_208E				1	1				0	0	0	0	1
T1_418E				1	1				0	0	0	0	1
T1_438E				1	1				0	0	0	0	1
T1_468E				1	1				0	0	0	0	1
T1_518E				1	1				0	0	0	0	1
T1_538E				1	1				0	0	0	0	1
T1_558E				1	1				0	0	0	0	1
T1_588E				1	1				0	0	0	0	1
T1_598E				1	1				0	0	0	0	1
T1_108F				1	1				0	0	0	0	1
T1_138F				1	1				0	0	0	0	1
T1_158F				1	1				0	0	0	0	1
T1_218F				1	1				0	0	0	0	1
T1_238F				1	1				0	0	0	0	1
T1_318F				1	1				0	0	0	0	1
T1_338F				1	1				0	0	0	0	1
T1_358F				1	1				0	0	0	0	1
T1_378F				1	1				0	0	0	0	1
T1_428F				1	1				0	0	0	0	1
T1_458F				1	1				0	0	0	0	1
T1_468F				1	1				0	0	0	0	1
T1_488F				1	1				0	0	0	0	1
T1_518F				1	1				0	0	0	0	1
T1_538F				1	1				0	0	0	0	1
T1_558F				1	1				0	0	0	0	1
T1_578F				1	1				0	0	0	0	1
T1_598F				1	1				0	0	0	0	1
T1_618F				1	1				0	0	0	0	1
T1_638F				1	1				0	0	0	0	1
T1_658F				1	1				0	0	0	0	1
T1_678F				1	1				0	0	0	0	1
T1_698F				1	1				0	0	0	0	1
T1_718F				1	1				0	0	0	0	1
T1_738F				1	1				0	0	0	0	1
T1_758F				1	1				0	0	0	0	1
T1_778F				1	1				0	0	0	0	1
T1_798F				1	1				0	0	0	0	1
T1_818F				1	1				0	0	0	0	1
T1_838F				1	1				0	0	0	0	1
T1_858F				1	1				0	0	0	0	1
T1_878F				1	1				0	0	0	0	1
T1_898F				1	1				0	0	0	0	1
T1_918F				1	1				0	0	0	0	1
T1_938F				1	1				0	0	0	0	1
T1_958F				1	1				0	0	0	0	1
T1_978F				1	1				0	0	0	0	1
T1_998F				1	1				0	0	0	0	1
T1_1018F				1	1				0	0	0	0	1
T1_1038F				1	1				0	0	0	0	1
T1_1058F				1	1				0	0	0	0	1
T1_1078F				1	1				0	0	0	0	1
T1_1098F				1	1				0	0	0	0	1
T1_1118F				1	1				0	0	0	0	1
T1_1138F				1	1				0	0	0	0	1
T1_1158F				1	1				0	0	0	0	1
T1_1178F				1	1				0	0	0	0	1
T1_1198F				1	1				0	0	0	0	1
T1_1218F				1	1				0	0	0	0	1
T1_1238F				1	1				0	0	0	0	1
T1_1258F				1	1				0	0	0	0	1
T1_1278F				1	1				0	0	0	0	1
T1_1298F				1	1				0	0	0	0	1
T1_1318F				1	1				0	0	0	0	1
T1_1338F				1	1				0	0	0	0	1
T1_1358F				1	1				0	0	0	0	1
T1_1378F				1	1				0	0	0	0	1
T1_1398F				1	1				0	0	0	0	1
T1_1418F				1	1				0	0	0	0	1
T1_1438F				1	1				0	0	0	0	1
T1_1458F				1	1				0	0	0	0	1
T1_1478F				1	1				0	0	0	0	1
T1_1498F				1	1				0	0	0	0	1
T1_1518F				1	1				0	0	0	0	1
T1_1538F				1	1				0	0	0	0	1
T1_1558F				1	1				0	0	0	0	1
T1_1578F				1	1				0	0	0	0	1
T1_1598F				1	1				0	0	0	0	1
T1_1618F				1	1				0	0	0	0	1
T1_1638F				1	1				0	0	0	0	1
T1_1658F				1	1				0	0	0	0	1
T1_1678F				1	1				0	0	0	0	1
T1_1698F				1	1				0	0	0	0	1
T1_1718F				1	1				0	0	0	0	1
T1_1738F				1	1				0	0	0	0	1
T1_1758F				1	1				0	0	0	0	1
T1_1778F				1	1				0	0	0	0	1
T1_1798F				1	1				0	0	0	0	1
T1_1818F				1	1				0	0	0	0	1
T1_1838F				1	1				0	0	0	0	1
T1_1858F				1	1				0	0	0	0	1
T1_1878F				1	1				0	0	0	0	1
T1_1898F				1	1				0	0	0	0	1
T1_1918F				1	1				0	0	0	0	1
T1_1938F				1	1				0	0	0	0	1
T1_1958F				1	1				0	0	0	0	1
T1_1978F				1	1				0	0	0	0	1
T1_1998F				1	1				0	0	0	0	1
T1_2018F				1	1				0	0	0	0	1
T1_2038F				1	1				0	0	0	0	1
T1_2058F				1	1				0	0	0	0	1
T1_2078F				1	1				0	0	0	0	1
T1_2098F				1	1				0	0	0	0	1
T1_2118F				1	1				0	0	0	0	1
T1_2138F				1	1				0	0	0	0	1
T1_2158F				1	1				0	0	0	0	1
T1_2178F				1	1				0	0	0	0	1
T1_2198F				1	1				0	0	0	0	1
T1_2218F				1	1				0	0	0	0	1
T1_2238F				1	1				0	0	0	0	1
T1_2258F				1	1				0	0	0	0	1
T1_2278F				1	1				0	0	0	0	1

完成交 4 4 0
 未交 166 214 100
 業主重 14 45 19
 不用掛 156 67 28
 已掛 198 148 86

11 12 13
 續數 229 225 102
 訂多不換 74 56 21

E19270
 E19407
 E19447
 E19455

12月內訂採購3月底前到
 1月內訂採購4月底前到
 2月內訂採購5月底前到
 3月內訂採購6月底前到

Unit	原標(正函)			原標(側函)			總數	12月內訂採購			已交執照 完成
	台標	未訂	已訂	已交執照 完成	未訂	已訂		未訂	已訂	已交執照 完成	
T3-18AA			1	1			0				1
T3-13AA			1	1			0				1
T3-35AA			1	1			0				1
T3-37AA 業主表示不用更換			1	1			0				1
T3-63AA			1	1			0				1
T3-9AB			4	4			0				0
T3-42AB			1	1			0				1
T3-56AB			1	1			0				1
T3-57AB			1	1			0				1
T3-76C			1	1			0				1
T3-18AC			1	1			0				1
T3-21AC			1	1			0				1
T3-20AC			1	1			0				1
T3-30AC			1	1			0				1
T3-37AC			1	1			0				1
T3-38AC			1	1			0				1
T3-43AC			1	1			0				1
T3-57AC			1	1			0				1
T3-61AC			1	1			0				1
T3-26AD 業主表示不用更換			1	1			0				1
T3-27AD			1	1			0				1
T3-29D			1	1			0				1
T3-32D			1	1			0				1
T3-50AD 業主表示不用更換			1	1			0				1
T3-51AD 業主表示不用更換			1	1			0				1
T3-63AD 業主表示不用更換			1	1			0				1
T3-38AE			1	1			0				1
T3-42AE			1	1			0				1
T3-46AE			1	1			0				1
T3-47AE 業主表示不用更換			1	1			0				1
T3-50AE			1	1			0				1
T3-51AE			1	1			0				1
T3-21AF			1	1			0				1
T3-27AF			1	1			0				1
T3-50AF			1	1			0				1
T3-55AF			1	1			0				1
T3-57AF			1	1			0				1
T3-62AF 業主表示不用更換			1	1			0				1
T3-23AG			1	1			0				1
T3-23AG			1	1			0				1
T3-23AG			1	1			0				1
T3-23AG			1	1			0				1
T3-35AG			1	1			0				1
T3-50AG 業主表示不用更換			1	1			0				1
T3-62AG			1	1			0				1
T3-65AG			1	1			0				1
T3-28BA			1	1			0				1
T3-30BA			1	1			0				1
T3-30BA			1	1			0				1
T3-40BA			1	1			0				1
T3-23BH 業主表示不用更換			1	1			0				1
T3-23BH			1	1			0				1
T3-33BH			1	1			0				1
T3-37BH			1	1			0				1
T3-42BH			1	1			0				1
T3-50BH			1	1			0				1
T3-57BH			1	1			0				1
T3-60BH 業主表示不用更換			1	1			0				1
T3-63BH			1	1			0				1
T3-66BH			1	1			0				1
T3-68BH			3	3			0				0
T3-69BH			1	1			0				1
T3-18C			1	1			0				1
T3-29C			1	1			0				1
T3-33C			1	1			0				1
T3-33C			1	1			0				1
T3-37C			1	1			0				1
T3-53C			1	1			0				1
T3-28D			1	1			0				1
T3-41D			1	1			0				1
T3-58D			1	1			0				1
T3-59D			1	1			0				1
T3-65D			1	1			0				1

說明(側函)

說明(正函)

台標

未訂

已訂

已交執照
完成

Remark

Remark

台標

未訂

已訂

已交執照
完成

總數

總數

台標

未訂

已訂

已交執照
完成

14/1/2026 已交執照 價額2026011800

14/1/2026 已交執照 價額2026011800

14/1/2026 已交執照 價額2026011800

14/1/2026 已交執照 價額2026011800

14/1/2026 已交執照 價額2026011800

14/1/2026 已交執照 價額2026011800

14/1/2026 已交執照 價額2026011800

14/1/2026 已交執照 價額2026011800

14/1/2026 已交執照 價額2026011800

14/1/2026 已交執照 價額2026011800

14/1/2026 已交執照 價額2026011800

14/1/2026 已交執照 價額2026011800

14/1/2026 已交執照 價額2026011800

14/1/2026 已交執照 價額2026011800

14/1/2026 已交執照 價額2026011800

14/1/2026 已交執照 價額2026011800

14/1/2026 已交執照 價額2026011800

14/1/2026 已交執照 價額2026011800

14/1/2026 已交執照 價額2026011800

14/1/2026 已交執照 價額2026011800

14/1/2026 已交執照 價額2026011800

14/1/2026 已交執照 價額2026011800

14/1/2026 已交執照 價額2026011800

14/1/2026 已交執照 價額2026011800

14/1/2026 已交執照 價額2026011800

14/1/2026 已交執照 價額2026011800

14/1/2026 已交執照 價額2026011800

14/1/2026 已交執照 價額2026011800

14/1/2026 已交執照 價額2026011800

14/1/2026 已交執照 價額2026011800

14/1/2026 已交執照 價額2026011800

14/1/2026 已交執照 價額2026011800

14/1/2026 已交執照 價額2026011800

14/1/2026 已交執照 價額2026011800

14/1/2026 已交執照 價額2026011800

14/1/2026 已交執照 價額2026011800

14/1/2026 已交執照 價額2026011800

14/1/2026 已交執照 價額2026011800

14/1/2026 已交執照 價額2026011800

14/1/2026 已交執照 價額2026011800

14/1/2026 已交執照 價額2026011800

14/1/2026 已交執照 價額2026011800

14/1/2026 已交執照 價額2026011800

14/1/2026 已交執照 價額2026011800

14/1/2026 已交執照 價額2026011800

14/1/2026 已交執照 價額2026011800

14/1/2026 已交執照 價額2026011800

14/1/2026 已交執照 價額2026011800

14/1/2026 已交執照 價額2026011800

14/1/2026 已交執照 價額2026011800

14/1/2026 已交執照 價額2026011800

14/1/2026 已交執照 價額2026011800

14/1/2026 已交執照 價額2026011800

14/1/2026 已交執照 價額2026011800

14/1/2026 已交執照 價額2026011800

14/1/2026 已交執照 價額2026011800

14/1/2026 已交執照 價額2026011800

14/1/2026 已交執照 價額2026011800

14/1/2026 已交執照 價額2026011800

14/1/2026 已交執照 價額2026011800

14/1/2026 已交執照 價額2026011800

14/1/2026 已交執照 價額2026011800

14/1/2026 已交執照 價額2026011800

14/1/2026 已交執照 價額2026011800

14/1/2026 已交執照 價額2026011800

14/1/2026 已交執照 價額2026011800

14/1/2026 已交執照 價額2026011800

14/1/2026 已交執照 價額2026011800

14/1/2026 已交執照 價額2026011800

14/1/2026 已交執照 價額2026011800

14/1/2026 已交執照 價額2026011800

14/1/2026 已交執照 價額2026011800

14/1/2026 已交執照 價額2026011800

14/1/2026 已交執照 價額2026011800

14/1/2026 已交執照 價額2026011800

14/1/2026 已交執照 價額2026011800

14/1/2026 已交執照 價額2026011800

14/1/2026 已交執照 價額2026011800

14/1/20

