

工程指示編號：EI / 9496 / 26 修改版次：  
 工程編號：J - 858 工程名稱：將軍澳日出康城  
 工程項目：欄河玻璃 寶發訂購 11 件 地盤用 (2026-03-27)  
 收件人：Maggie 發件人：Jason 日期：08/04/2026

要求提供 / 確認 事項：

- |                                    |                                     |                               |
|------------------------------------|-------------------------------------|-------------------------------|
| <input type="checkbox"/> 初步鋁料 B.M. | <input type="checkbox"/> 加工拆圖，然後生產  | <input type="checkbox"/> 尺寸表  |
| <input type="checkbox"/> 正式鋁料 B.M. | <input type="checkbox"/> 技術上資料 / 指示 | <input type="checkbox"/> 報價   |
| <input type="checkbox"/> 配件 B.M.   | <input type="checkbox"/> 樣辦或貨品說明書   | <input type="checkbox"/> 分判合約 |

內容：

按(2026-03-27) 信和要求訂玻璃，訂 11 件

1. 有欄河玻璃款式
  - 15mmT + 2.28 SGP+ 15mmT
2. 請玻璃廠，安排熱浸
3. 不要印上熱浸標籤。只給”可移除”的標籤。
4. 玻璃標籤請註明樓層，座，單位。 \*分座包箱
5. 信和訂購，已安排報價。稍後附信。
6. 此份 BM 資料來源，信和代表 Kenny。
7. 出貨地盆，由信和代表 Kenny 收貨。

謝謝

請在 2026.05.07 前完成上列要求。

分發東莞各部門：

- |                                 |                              |                                |                              |                               |                              |                                |                              |
|---------------------------------|------------------------------|--------------------------------|------------------------------|-------------------------------|------------------------------|--------------------------------|------------------------------|
| <input type="checkbox"/> 生產技術總監 | <input type="checkbox"/> 連附件 | <input type="checkbox"/> 技術部   | <input type="checkbox"/> 連附件 | <input type="checkbox"/> 生產部  | <input type="checkbox"/> 連附件 | <input type="checkbox"/> 機械設計部 | <input type="checkbox"/> 連附件 |
| <input type="checkbox"/> 採購部    | <input type="checkbox"/> 連附件 | <input type="checkbox"/> 生產統籌部 | <input type="checkbox"/> 連附件 | <input type="checkbox"/> 小羅&清 | <input type="checkbox"/> 連附件 |                                |                              |
| <input type="checkbox"/> 質檢部    | <input type="checkbox"/> 連附件 | <input type="checkbox"/> 會計部   | <input type="checkbox"/> 連附件 | <input type="checkbox"/> 報關組  | <input type="checkbox"/> 連附件 | <input type="checkbox"/> 其他    | <input type="checkbox"/> 連附件 |

分發香港各部門：

- |   |   |                               |                              |                              |                              |                                  |                              |
|---|---|-------------------------------|------------------------------|------------------------------|------------------------------|----------------------------------|------------------------------|
| <input type="checkbox"/> 行政部            | <input type="checkbox"/> 連附件            | <input type="checkbox"/> 會計部  | <input type="checkbox"/> 連附件 | <input type="checkbox"/> 統籌部 | <input type="checkbox"/> 連附件 | <input type="checkbox"/> 工程部地盤科文 | <input type="checkbox"/> 連附件 |
| <input checked="" type="checkbox"/> 採購部 | <input checked="" type="checkbox"/> 連附件 | <input type="checkbox"/> QS 部 | <input type="checkbox"/> 連附件 | <input type="checkbox"/> 維修部 | <input type="checkbox"/> 連附件 | <input type="checkbox"/> 其他      | <input type="checkbox"/> 連附件 |

傳遞編號：

HK / 26

發件人簽署：

項目經理簽署：

BOM LOG	TOWER	FLOOR/UINT	GLASS TYPE	GLASS NO.	SIZE	PIECE	DATE
S1-GST2-LOG10	2	RF AF	15 CT + 2.28 SGP + 15 CT	S1-G2-209	1510 X 1011 (H)	1	27/3/2026
S4-GS-LOG06+08	2	RF AF	15 CT + 2.28 SGP + 15 CT	S4-GS01-110-T2-RFAF	1222 X 1011 (H)	1	27/3/2026
S4-GS-LOG06+08	2	RF AF	15 CT + 2.28 SGP + 15 CT	S1-G2-Z103-T2-RFAF	1491 X 1011 (H)	1	27/3/2026
S4-GS-LOG06+08	2	67F AF	15 CT + 2.28 SGP + 15 CT	S4-GS01-101-T2-67AF-1	1136 X 1061 (H)	1	27/3/2026
S4-GS-LOG06+08	2	67F AF	15 CT + 2.28 SGP + 15 CT	S4-GS01-101-T2-67AF-2	1082 X 1061 (H)	1	27/3/2026
S4-GS-LOG06+08	2	67F AF	15 CT + 2.28 SGP + 15 CT	S4-GS01-102-T2-67AF-1	1135 X 1061 (H)	1	27/3/2026
S4-GS-LOG06+08	2	67F AF	15 CT + 2.28 SGP + 15 CT	S4-GS01-103-T2-67AF-1	475 X 1061 (H)	1	27/3/2026
S4-GS-LOG06+08	2	67F AF	15 CT + 2.28 SGP + 15 CT	S4-GS01-103-T2-67AF-2	1192 X 1161 (H)	1	27/3/2026
S4-GS-LOG06+08	2	67F AF	15 CT + 2.28 SGP + 15 CT	S4-GS01-102-T2-67AF-2	1480 X 1161 (H)	1	27/3/2026
S4-GS-LOG06+08	2	RF AD	15 CT + 2.28 SGP + 15 CT	S4-GS01-101-T2-RFAF-1	1448 X 1011 (H)	1	27/3/2026
S4-GS-LOG06+08	2	RF AD	15 CT + 2.28 SGP + 15 CT	S4-GS01-101-T2-RFAF-2	1450 X 1011 (H)	1	27/3/2026

T2-天面AF

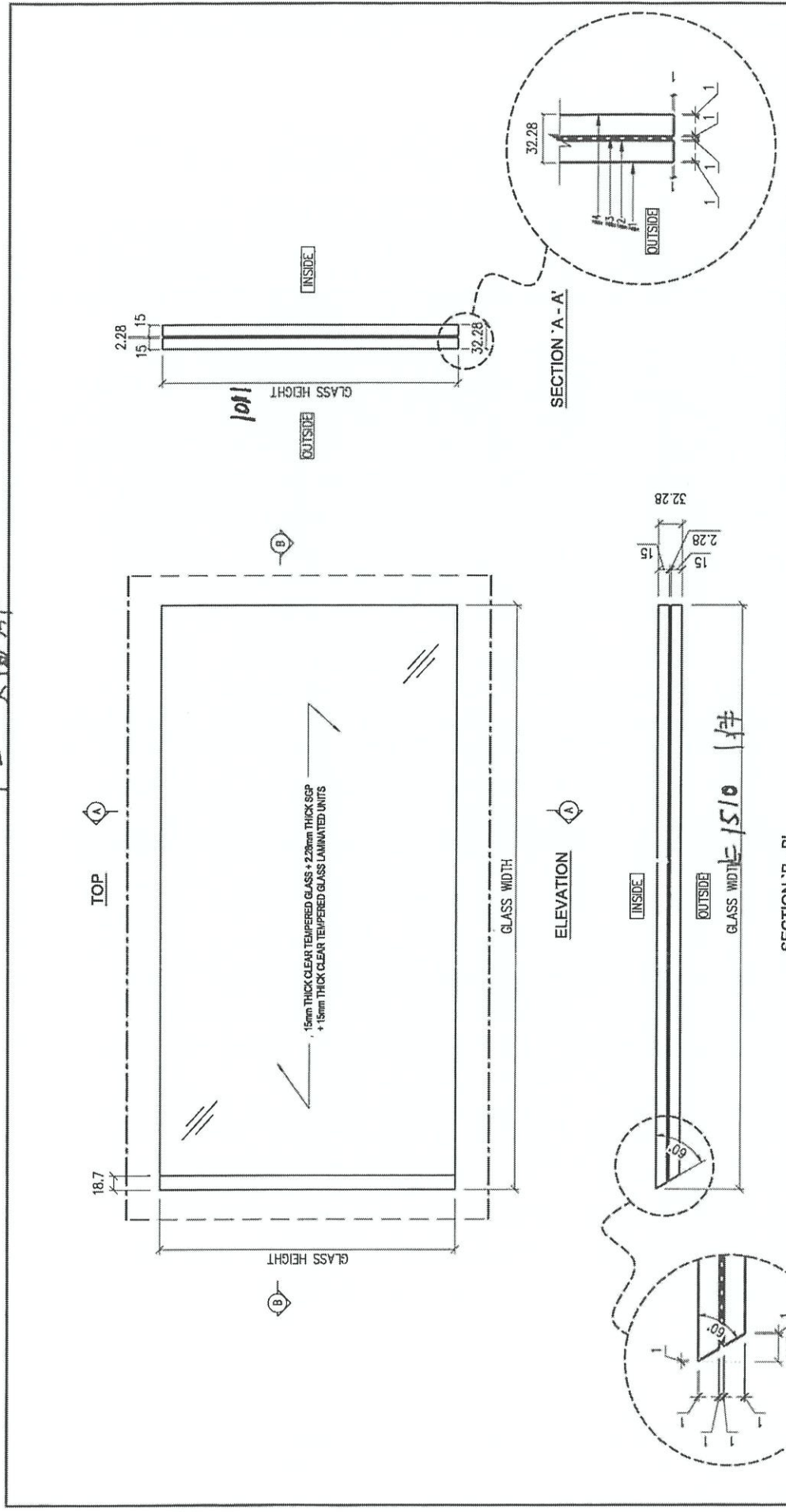

<p><b>LEGEND:</b></p> <p>—— POLISH EDGE FINISH FOR VISUAL SIDES</p> <p>—— ALL EDGES TO BE GRIND FINISH</p> <p>REMARKS : ALL GLASS SHAPE TO BE VIEWED FROM OUTSIDE</p>		<p>圖號: S1-62-209</p> <p>工程圖號: PF-21006</p> <p>比例: 1 : 5</p>	
<p>工程名稱: PROPOSED RESIDENTIAL DEVELOPMENT AT TAOILTOPP, PHASE 11, LOWAS PARK, TSENG KUAN O. H. T.</p>		<p>項目: FABRICATION DRAWING OF GLASS PANEL FOR (S1) Glass Balustrade and Aluminum Grille</p>	
<p>工程地點: 送工地</p>		<p>公司名稱: Polyfair Construction &amp; Engineering Ltd.</p>	
<p>DISTRIBUTION TABLE</p>		<p>批號: -</p> <p>日期: -</p> <p>圖號: Z H J</p> <p>日期: 2023-09-20</p>	
編號:	-	-	
材料:	15mm THICK CLEAR TEMPERED GLASS + 2.28mm THICK SSP + 15mm THICK CLEAR TEMPERED GLASS LAMINATED UNITS		
表面處理:	-		

T2 - 玉面 AF

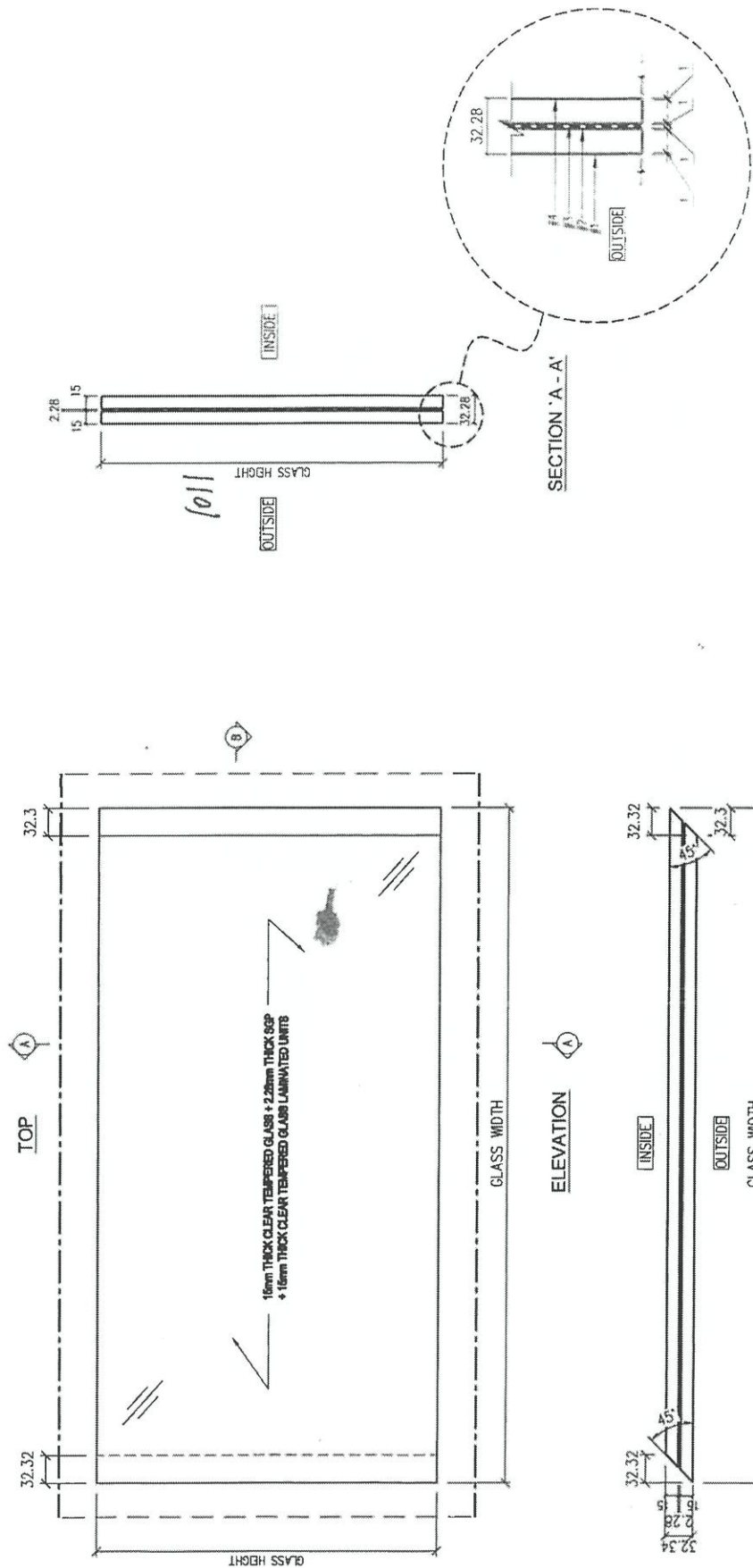

SECTION 'B-B' L=1222 1件

**LEGEND:**

- POLISH EDGE FINISH FOR VISUAL SIDES
- - - ALL EDGES TO BE GRIND FINISH

**REMARKS:** ALL GLASS SHAPE TO BE VIEWED FROM OUTSIDE

DISTRIBUTION TABLE		圖號:	圖號:
編號:	-	S4-GS01-110	樓式: F2-110
材料:	15mm THICK CLEAR TEMPERED GLASS + 2.25mm THICK SGP + 16mm THICK CLEAR TEMPERED GLASS LAMINATED UNITS	工程編號:	PF-21006
表面處理:	-	比例:	1 : 5
		工程名稱:	PROPOSED RESIDENTIAL DEVELOPMENT AT TKO TL7099, PHASE 11, LOMAS PARK, TSEUNG KWAN O, H.K.
		圖則:	FABRICATION DRAWING OF GLASS PANEL (FOR GLASS BALUSTRADE AT TRANSFER PLATE - 9/F LAYOUT PLAN (OWER 1))
		製圖:	寶發建設工程有限公司 Polyfair Construction & Engineering Ltd.
		日期:	2023-09-19

T2-天面 AF

TOP

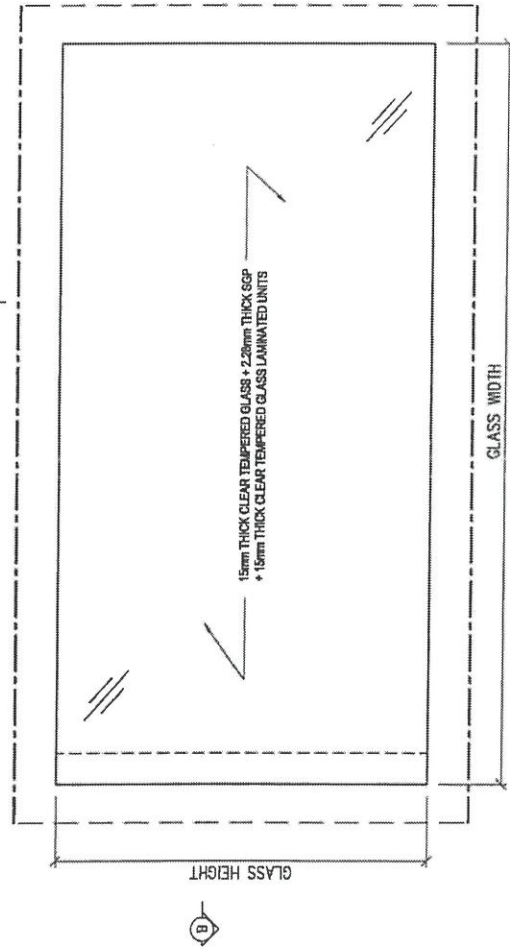

ELEVATION

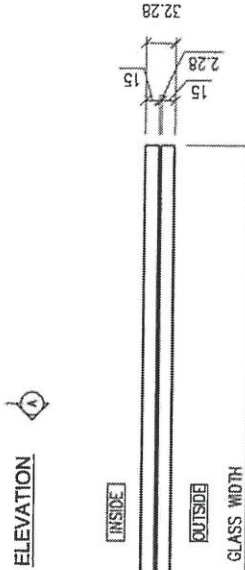

送工地

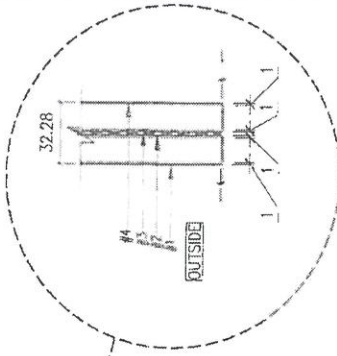

LEGEND:

- POLISH EDGE FINISH FOR VISUAL SIDES
  - - - ALL EDGES TO BE GRIND FINISH
- REMARKS : ALL GLASS SHAPE TO BE VIEWED FROM OUTSIDE

編號:	-
材料:	15mm THICK CLEAR TEMPERED GLASS + 2.28mm THICK SGP + 15mm THICK CLEAR TEMPERED GLASS LAMINATED UNITS
表面處理:	-

設計:	-
圖則:	-
製圖:	Z H J
日期:	2023-09-19

**PF** Polyfair Construction & Engineering Ltd.

工程名稱: PROPOSED RESIDENTIAL DEVELOPMENT AT TROTLOZORP, PHASE 11, LOHAS PARK, TSEUNG KWAN O, N. T.

圖號: S1-G2-Z103 - T2-RFAF  
 工程編號: PF-21006  
 比例: 1 : 5

T2-RFAF

T2-67AF 戶外露台

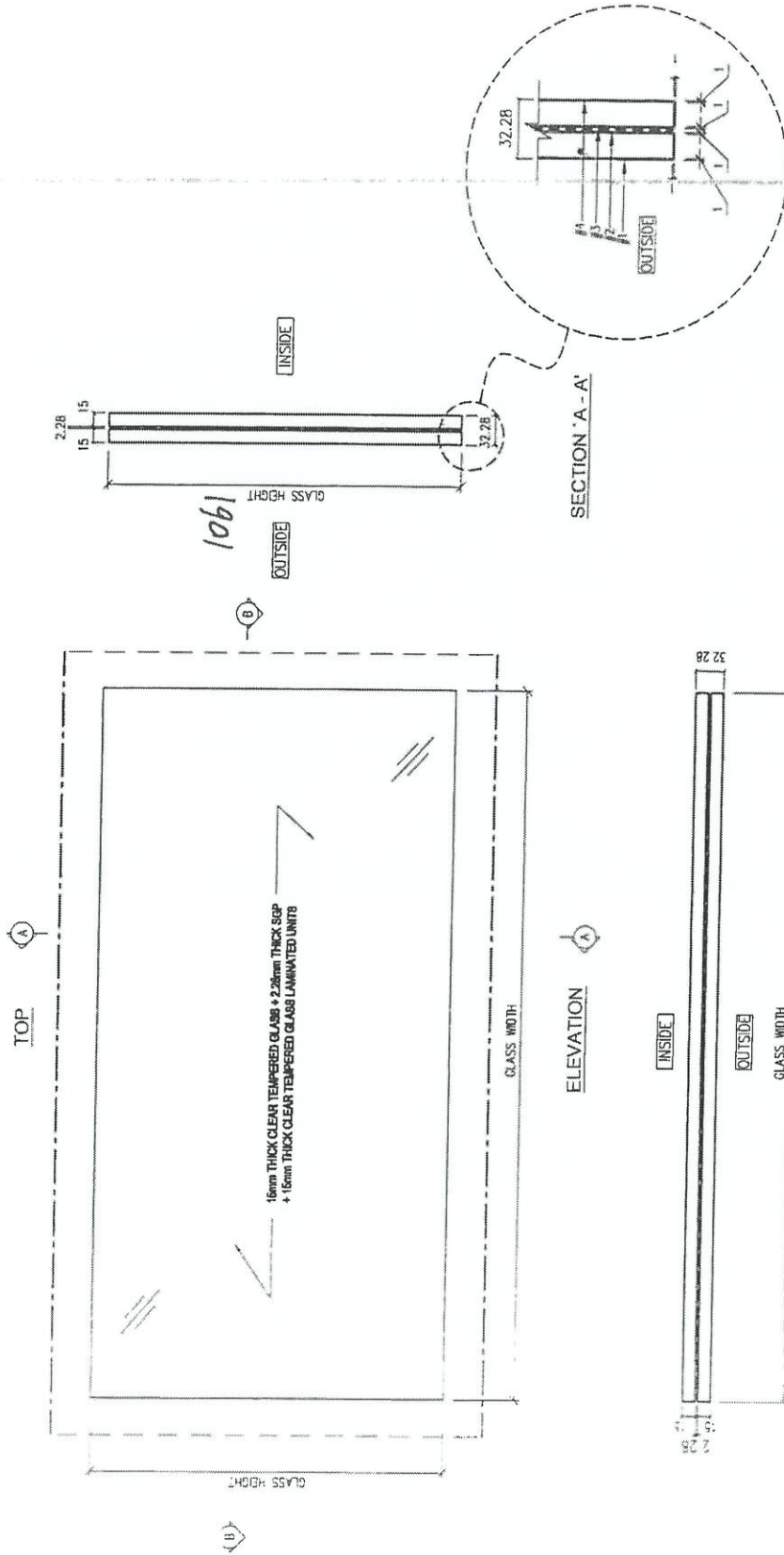

SECTION 'B - B'  
 L = 1136 1件  
 L = 1082 1件

LEGEND:  
 — POLISH EDGE FINISH FOR VISUAL SIDES  
 - - - ALL EDGES TO BE GRIND FINISH  
 REMARKS: ALL GLASS SHAPE TO BE VIEWED FROM OUTSIDE

DISTRIBUTION TABLE		工號: S4-6501-101 - T2-67AF	
編號:	-	項目:	PROPOSED RESIDENTIAL DEVELOPMENT AT THOULZORP, PHASE 11, LUKAS PARK, TEEJING XINAI Q, J. T.
材料:	15mm THICK CLEAR TEMPERED GLASS + 2.28mm THICK SEP + 15mm THICK CLEAR TEMPERED GLASS LAMINATED UNITS	圖號:	PF-21006
東西處理:	-	日期:	2023-09-19
寶發建設工程有限公司 Polyfair Construction & Engineering Ltd.		FABRICATION DRAWING OF GLASS PANEL (FOR GLASS BALUSTRADE AT TRANSFER PLATE - 9/F LAYOUT PLAN (TOWER 1))	
		比例: 1 : 5	

T2-67AF 戶外露台

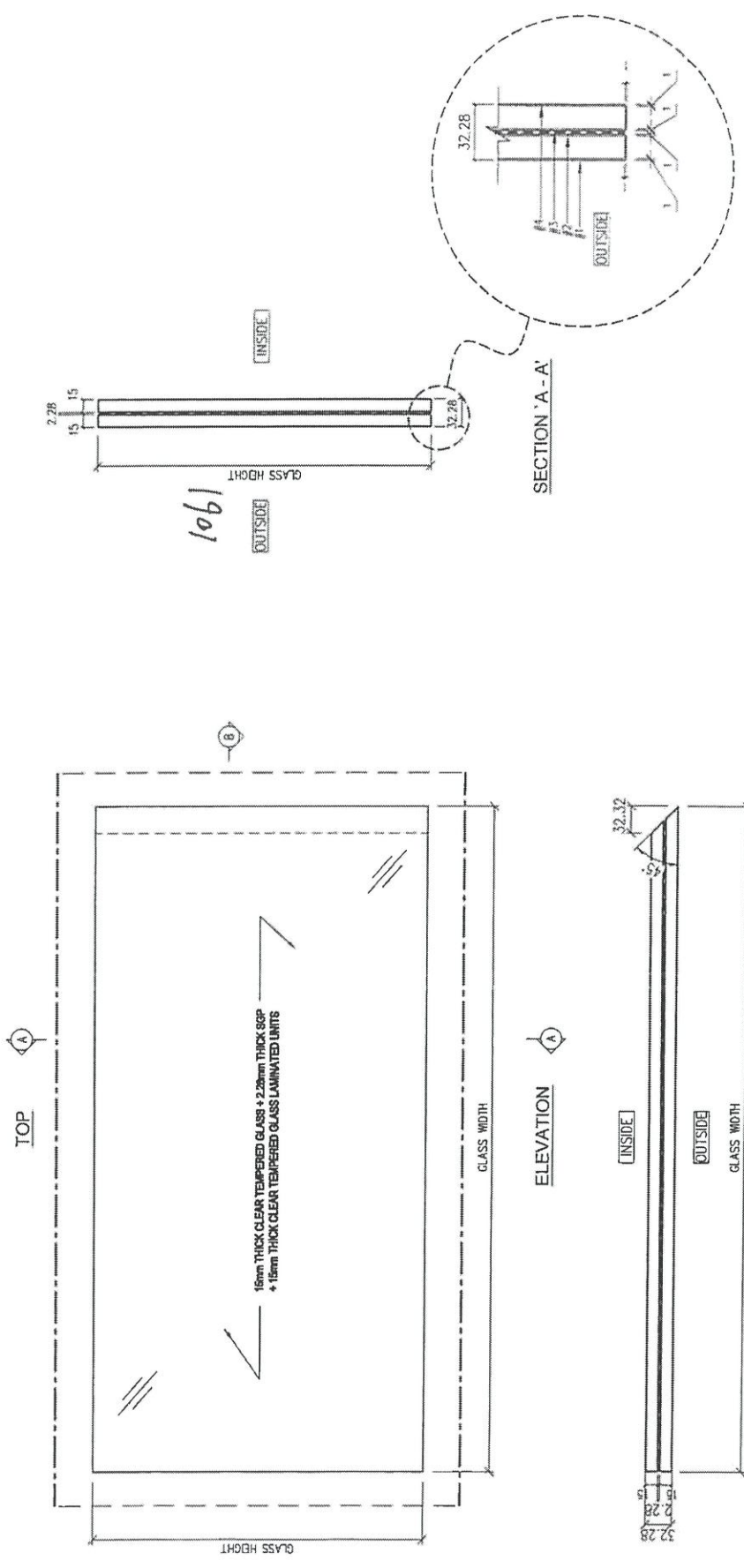

SECTION 'B-B' L=1135 1件

DISTRIBUTION TABLE		工號名稱:	S4-GS01-102
編號:	-	圖號:	PF-21006
材料:	15mm THICK CLEAR TEMPERED GLASS + 2.29mm THICK SGP + 15mm THICK CLEAR TEMPERED GLASS LAMINATED UNITS	項目:	SCALE: 1 : 5
表面處理:	-	日期:	2023-09-19
寶發建設工程有限公司 Polyfair Construction & Engineering Ltd.		PROPOSED RESIDENTIAL DEVELOPMENT AT TROTILTOP, PHASE 11, LEWIS PARK, TSEUNG KUNWAI D. N. T.	
FABRICATION DRAWING OF GLASS PANEL (FOR GLASS BALUSTRADE AT TRANSFER PLATE - 9/F LAYOUT PLAN (TOWER 1))		工號圖號:	

T2-67AF-1

T2 -67AF 台外發台

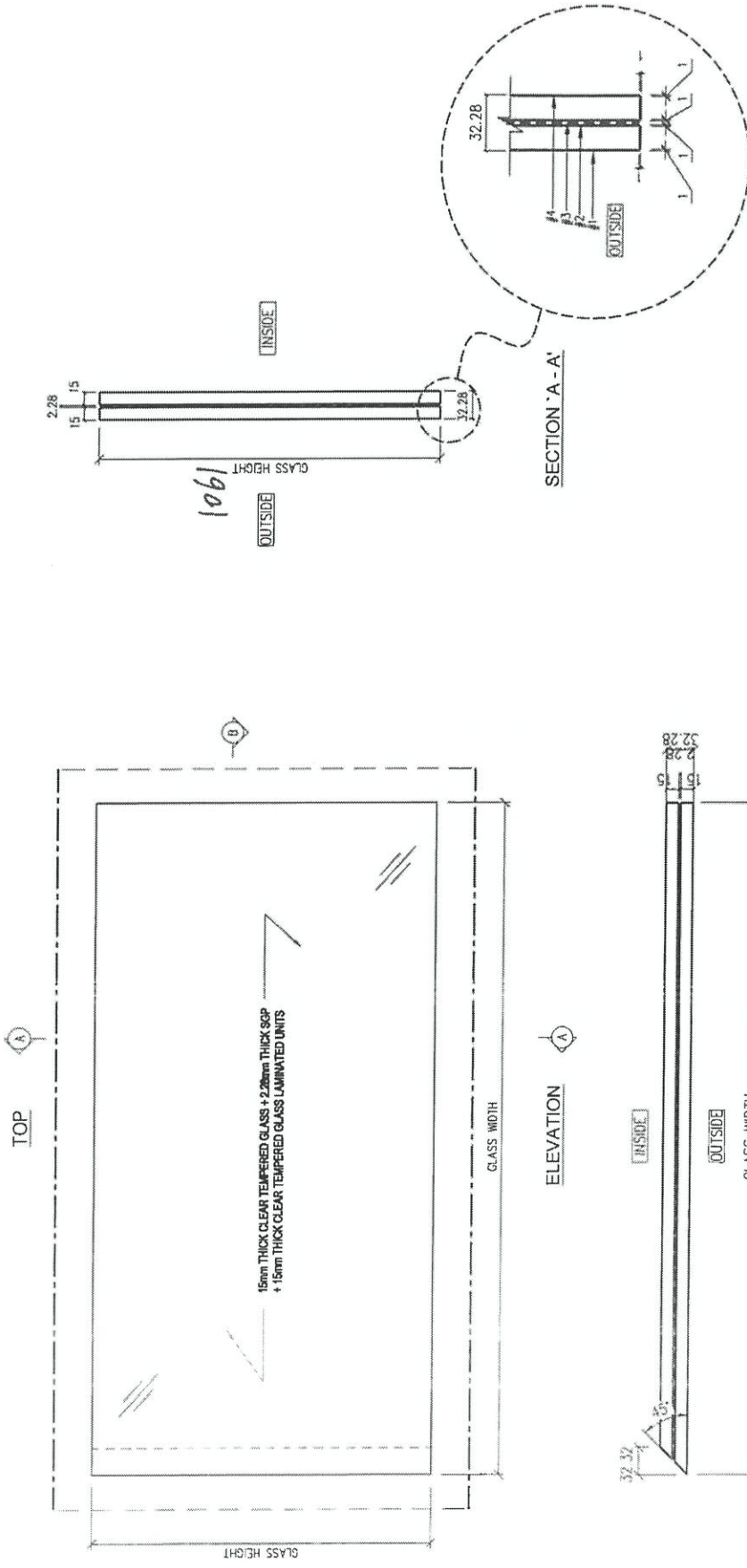

LEGEND:  
 --- POLISH EDGE FINISH FOR VISUAL SIDES  
 --- ALL EDGES TO BE GRIND FINISH  
 REMARKS: ALL GLASS SHAPE TO BE VIEWED FROM OUTSIDE

DISTRIBUTION TABLE		圖號:	-	工程名稱:	SA-6801-103	圖號:	-T2-67AF-1
編號:	-	日期:	-	PROPOSED RESIDENTIAL DEVELOPMENT AT TROTTEROP, PHASE 11, LUNAS PARK, TSEUNG KUAN O, N. T.	工程圖號:	PF-21006	
材料:	15mm THICK CLEAR TEMPERED GLASS + 2.28mm THICK SGP + 15mm THICK CLEAR TEMPERED GLASS LAMINATED UNITS	圖則:	SU	FABRICATION DRAWING OF GLASS PANEL (FOR GLASS BILLBOARD AT TRANSFER PLATE - 9/F LAYOUT PLAN (TOWER 1))	說明:		
表面處理:	-	日期:	2023-09-19				1 : 5

**DF** 寶發建設工程有限公司  
 Polyfair Construction  
 & Engineering Ltd.

T2-67AF

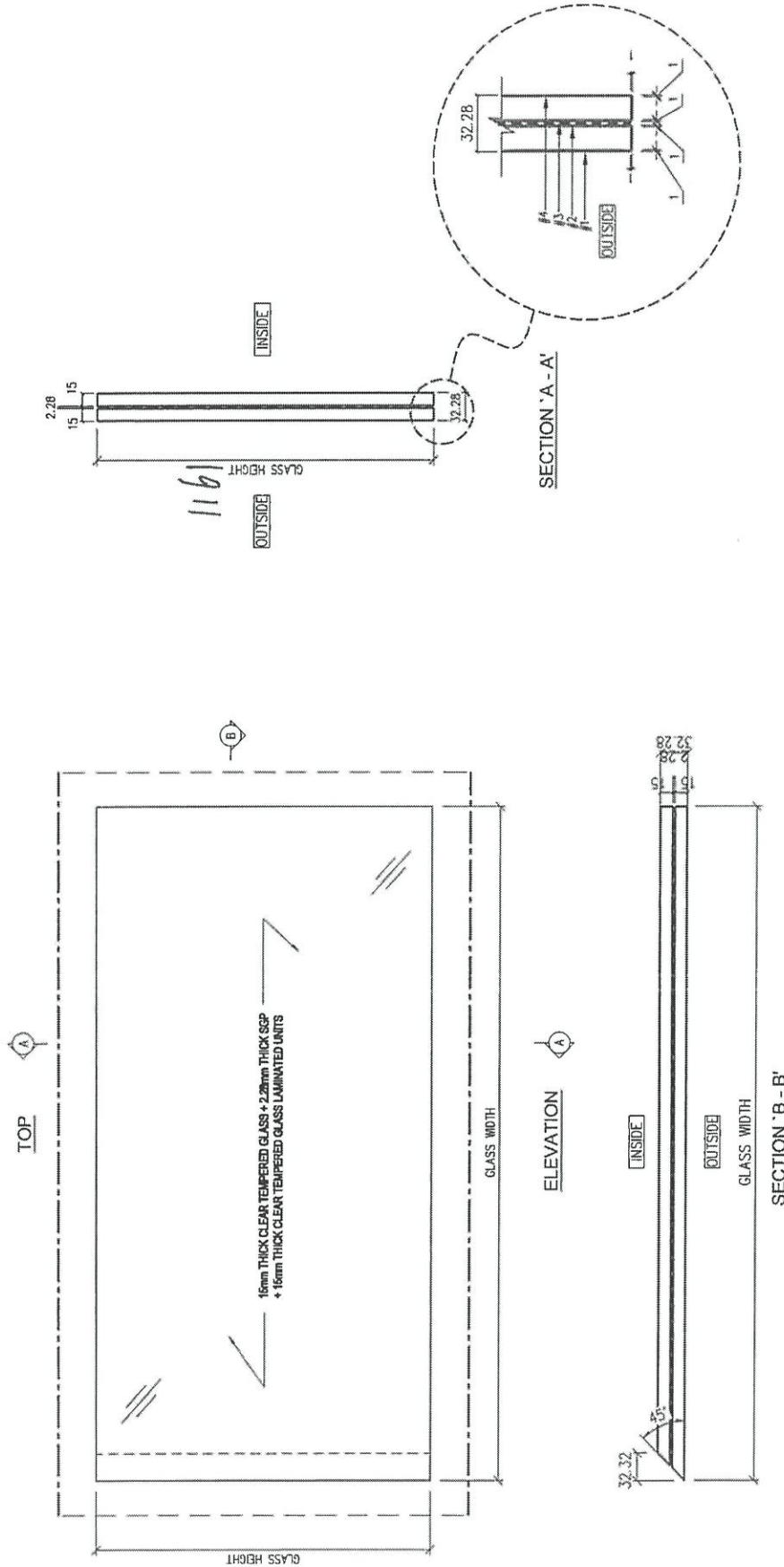

LEGEND:  
 — POLISH EDGE FINISH FOR VISUAL SIDES  
 - - - ALL EDGES TO BE GRIND FINISH  
 REMARKS : ALL GLASS SHAPE TO BE VIEWED FROM OUTSIDE

L = 1192 1件

DISTRIBUTION TABLE		工號名稱:	圖號:	修改:
編號:	-	PROPOSED RESIDENTIAL DEVELOPMENT AT TROILZORG, PHASE 11, LEHNAS PARK, TSEUNG KWAN O, N. T.	S4-6801-103	- T2-67AF-2
材料:	15mm THICK CLEAR TEMPERED GLASS + 2.28mm THICK CLEAR TEMPERED GLASS LAMINATED UNITS	項目:	PF-21006	
表面處理:	-	日期:	2023-09-19	
		項目:	FABRICATION DRAWING OF GLASS PANEL (FOR GLASS BALUSTRADE AT TRANSFER PLATE - 9/F LAYOUT PLAN (TOWER 1))	
		比例:	1 : 5	

寶發建設工程有限公司  
 Polyfair Construction  
 & Engineering Ltd.



T2 天窗 AD

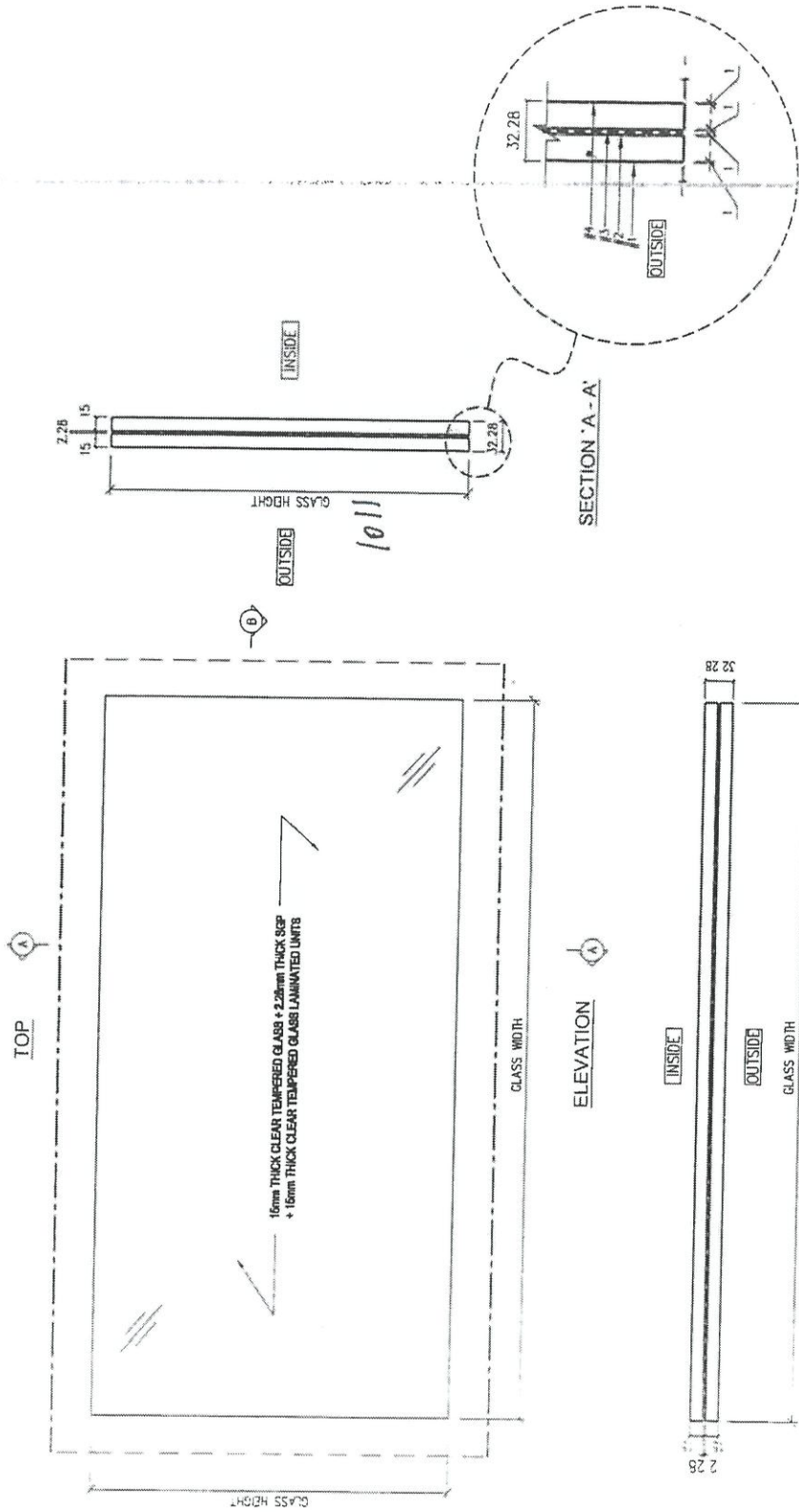

L = 1448 1件  
L = 1450 1件

LEGEND:  
 - - - POLISH EDGE FINISH FOR VISUAL SIDES  
 - - - ALL EDGES TO BE GRIND FINISH  
 REMARKS: ALL GLASS SHAPE TO BE VIEWED FROM OUTSIDE

工號名稱:	工號名稱: S4-8801-101
PROPOSED RESIDENTIAL DEVELOPMENT AT TROTTEROP, PHASE 11, LOHAS PARK, TEBING NEWM Q.N.T.	圖號: - D-RF AF
項目:	工學編號: PF-21006
FABRICATION DRAWING OF GLASS PANEL (FOR GLASS BALUSTRADE AT TRAMPER PLATE - 9/F LAYOUT PLAN) (OVER 1)	比例: 1 : 5

寶發建設工程有限公司  
 Polyfair Construction  
 & Engineering Ltd.

PF

DISTRIBUTION TABLE	
號數:	-
目稱:	-
實數:	SU
日期:	2023-09-19
編號:	-
材料:	16mm THICK CLEAR TEMPERED GLASS + 2.28mm THICK SEP + 16mm THICK CLEAR TEMPERED GLASS LAMINATED UNITS
表面處理:	-