

## 工程指示 / 要求簡箋(E.I.)

工程指示編號：EI / 9447 / 26 修改版次：

工程編號：J - 858

工程名稱：將軍澳日出康城

工程項目：欄河玻璃 寶發訂購 36 件 地盤用 (2026-02-23)

收件人：Maggie

發件人：Jason

日期：23/02/2026

要求提供 / 確認 事項：

- |                                    |                                     |                               |
|------------------------------------|-------------------------------------|-------------------------------|
| <input type="checkbox"/> 初步鋁料 B.M. | <input type="checkbox"/> 加工拆圖，然後生產  | <input type="checkbox"/> 尺寸表  |
| <input type="checkbox"/> 正式鋁料 B.M. | <input type="checkbox"/> 技術上資料 / 指示 | <input type="checkbox"/> 報價   |
| <input type="checkbox"/> 配件 B.M.   | <input type="checkbox"/> 樣辦或貨品說明書   | <input type="checkbox"/> 分判合約 |

內容：

按(2026-02-23) 信和要求訂玻璃，訂 36 件1. 有欄河玻璃款式

- 10mmT + 1.52 PVB+ 10mmT
- 15mmT + 2.28 SGP+ 15mmT
- 19mmT + 2.28 SGP+ 19mmT

2. 請玻璃廠，安排熱浸3. 不要印上熱浸標籤。只給”可移除”的標籤。4. 玻璃標籤請註明樓層，座，單位。 \*分座包箱5. 信和訂購，已安排報價。稍後附信。6. 此份 BM 資料來源，信和代表 Kenny。7. 出貨地盆，由信和代表 Kenny 收貨。謝謝請在 2026.03.22 前完成上列要求。

分發東莞各部門：

- |                                 |                              |                                |                              |                               |                              |                                |                              |
|---------------------------------|------------------------------|--------------------------------|------------------------------|-------------------------------|------------------------------|--------------------------------|------------------------------|
| <input type="checkbox"/> 生產技術總監 | <input type="checkbox"/> 連附件 | <input type="checkbox"/> 技術部   | <input type="checkbox"/> 連附件 | <input type="checkbox"/> 生產部  | <input type="checkbox"/> 連附件 | <input type="checkbox"/> 機械設計部 | <input type="checkbox"/> 連附件 |
| <input type="checkbox"/> 採購部    | <input type="checkbox"/> 連附件 | <input type="checkbox"/> 生產統籌部 | <input type="checkbox"/> 連附件 | <input type="checkbox"/> 小羅&清 | <input type="checkbox"/> 連附件 |                                |                              |
| <input type="checkbox"/> 質檢部    | <input type="checkbox"/> 連附件 | <input type="checkbox"/> 會計部   | <input type="checkbox"/> 連附件 | <input type="checkbox"/> 報關組  | <input type="checkbox"/> 連附件 | <input type="checkbox"/> 其他    | <input type="checkbox"/> 連附件 |

分發香港各部門：

- |   |   |                               |                              |                              |                              |                                  |                              |
|---|---|-------------------------------|------------------------------|------------------------------|------------------------------|----------------------------------|------------------------------|
| <input type="checkbox"/> 行政部            | <input type="checkbox"/> 連附件            | <input type="checkbox"/> 會計部  | <input type="checkbox"/> 連附件 | <input type="checkbox"/> 統籌部 | <input type="checkbox"/> 連附件 | <input type="checkbox"/> 工程部地盤科文 | <input type="checkbox"/> 連附件 |
| <input checked="" type="checkbox"/> 採購部 | <input checked="" type="checkbox"/> 連附件 | <input type="checkbox"/> QS 部 | <input type="checkbox"/> 連附件 | <input type="checkbox"/> 維修部 | <input type="checkbox"/> 連附件 | <input type="checkbox"/> 其他      | <input type="checkbox"/> 連附件 |

傳遞編號：

HK

/ 26

發件人簽署：

項目經理簽署：

BOM LOG	TOWER	FLOOR/UI/INT	GLASS TYPE	GLASS NO.	SIZE	PIECE	DATE	EI9447
S1-GST1-LOG06	1	62AA	15 CT + 2.28 SGP + 15 CT	S4-GS01-101-T1-62AA-1	1383 x 1061 (H)	1	23/2/2026	EI9447
S1-GST1-LOG06	1	62AA	15 CT + 2.28 SGP + 15 CT	S4-GS01-101-T1-62AA-2	1442 x 1061 (H)	1	23/2/2026	EI9447
S1-GST1-LOG06	1	RF AA	15 CT + 2.28 SGP + 15 CT	S4-GS01-101-T1-RFAA-1	1338 x 1011 (H)	1	23/2/2026	EI9447
S1-GST1-LOG06	1	62BB	15 CT + 2.28 SGP + 15 CT	S4-GS01-101-T1-62BB-1	1130 x 1160 (H)	1	23/2/2026	EI9447
S1-GST1-LOG06	1	62BB	15 CT + 2.28 SGP + 15 CT	S4-GS01-101-T1-62BB-2	1410 x 1061 (H)	1	23/2/2026	EI9447
S1-GST1-LOG06	1	62BB	15 CT + 2.28 SGP + 15 CT	S4-GS01-102-T1-62BB-1	1186 x 1160 (H)	1	23/2/2026	EI9447
S1-GST1-LOG06	1	62BB	19 CT + 2.28 SGP + 19 CT	S1-G3T1-005-T1-62BB	814.8 X 1253.5 (H)	1	23/2/2026	EI9447
	1	9BD	15 CT + 2.28 SGP + 15 CT	S4-GS01-103-T1-9BD	1260 x 961 (H)	1	23/2/2026	EI9447
S1-GS-01	1	168D	10 CT + 1.52PVB + 10 CT	S1-G1-TAG02	2055 x 1160 (H)	1	23/2/2026	EI9447
S1-GS-01	1	17BD	10 CT + 1.52PVB + 10 CT	S1-G1-TAG02	2055 x 1160 (H)	1	23/2/2026	EI9447
S1-GS-01	1	60BF	10 CT + 1.52PVB + 10 CT	S1-G1-TAG01	2175 x 1160 (H)	1	23/2/2026	EI9447
S1-GST2-LOG03	2	59AB	10 CT + 1.52PVB + 10 CT	S1-G1-TAG106	2160 x 1160 (H)	1	23/2/2026	EI9447
S1-GST2-LOG03	2	62AB	10 CT + 1.52PVB + 10 CT	S1-G1-TAG106	2160 x 1160 (H)	1	23/2/2026	EI9447
S1-GST2-LOG03	2	37AC	10 CT + 1.52PVB + 10 CT	S1-G1-TAG107	2330 x 1160 (H)	1	23/2/2026	EI9447
S1-GST2-LOG03	2	37AC	10 CT + 1.52PVB + 10 CT	S1-G1-TAG109	535 X 1160 (H)	1	23/2/2026	EI9447
S1-GST2-LOG03	2	65AD	10 CT + 1.52PVB + 10 CT	S1-G1-TAG101	2175 x 1160 (H)	1	23/2/2026	EI9447
S1-GST2-LOG03	2	288C	10 CT + 1.52PVB + 10 CT	S1-G1-TAG103	1800 x 1160 (H)	1	23/2/2026	EI9447
S1-GST2-LOG03	2	43BC	10 CT + 1.52PVB + 10 CT	S1-G1-TAG103	1800 x 1160 (H)	1	23/2/2026	EI9447
S1-GST2-LOG03	2	17BF	10 CT + 1.52PVB + 10 CT	S1-G1-TAG101	2175 x 1160 (H)	1	23/2/2026	EI9447
S1-GST2-LOG03	2	28BF	10 CT + 1.52PVB + 10 CT	S1-G1-TAG101	2175 x 1160 (H)	1	23/2/2026	EI9447
S1-GST2-LOG03	2	52BF	10 CT + 1.52PVB + 10 CT	S1-G1-TAG101	2175 x 1160 (H)	1	23/2/2026	EI9447
S1-GST2-LOG03	2	43AE	10 CT + 1.52PVB + 10 CT	S1-G1-TAG101	2175 x 1160 (H)	1	23/2/2026	EI9447
S1-GST2-LOG03	2	47BF	10 CT + 1.52PVB + 10 CT	S1-G1-TAG101	2175 x 1160 (H)	1	23/2/2026	EI9447
S1-GST2-LOG03	2	488C	10 CT + 1.52PVB + 10 CT	S1-G1-TAG103	1800 x 1160 (H)	1	23/2/2026	EI9447
S1-GST2-LOG03	2	56AB	10 CT + 1.52PVB + 10 CT	S1-G1-TAG106	2160 x 1160 (H)	1	23/2/2026	EI9447
S1-GST2-LOG03	2	62AC	10 CT + 1.52PVB + 10 CT	S1-G1-TAG107	2330 x 1160 (H)	1	23/2/2026	EI9447
S1-GST2-LOG03	2	62AC	10 CT + 1.52PVB + 10 CT	S1-G1-TAG109	535 X 1160 (H)	1	23/2/2026	EI9447
S1-GST2-LOG03	2	51BF	10 CT + 1.52PVB + 10 CT	S1-G1-TAG101	2175 x 1160 (H)	1	23/2/2026	EI9447
S1-GST2-LOG03	2	12BF	10 CT + 1.52PVB + 10 CT	S1-G1-TAG101	2175 x 1160 (H)	1	23/2/2026	EI9447
	3	9AB	15 CT + 2.28 SGP + 15 CT	S4-GS01-101-T3-9AB	1418 x 961 (H)	3	23/2/2026	EI9447
	3	9AB	15 CT + 2.28 SGP + 15 CT	S4-GS01-102-T3-9AB	1182 x 961 (H)	1	23/2/2026	EI9447
S1-GST3-LOG03	3	258B	10 CT + 1.52PVB + 10 CT	S1-G1-TAG207	2330 x 1160 (H)	1	23/2/2026	EI9447
S1-GST3-LOG03	3	128C	10 CT + 1.52PVB + 10 CT	S1-G1-TAG203	1800 x 1160 (H)	1	23/2/2026	EI9447
S1-GST3-LOG03	3	298C	10 CT + 1.52PVB + 10 CT	S1-G1-TAG203	1800 x 1160 (H)	1	23/2/2026	EI9447

F1-62AA 戶外窗

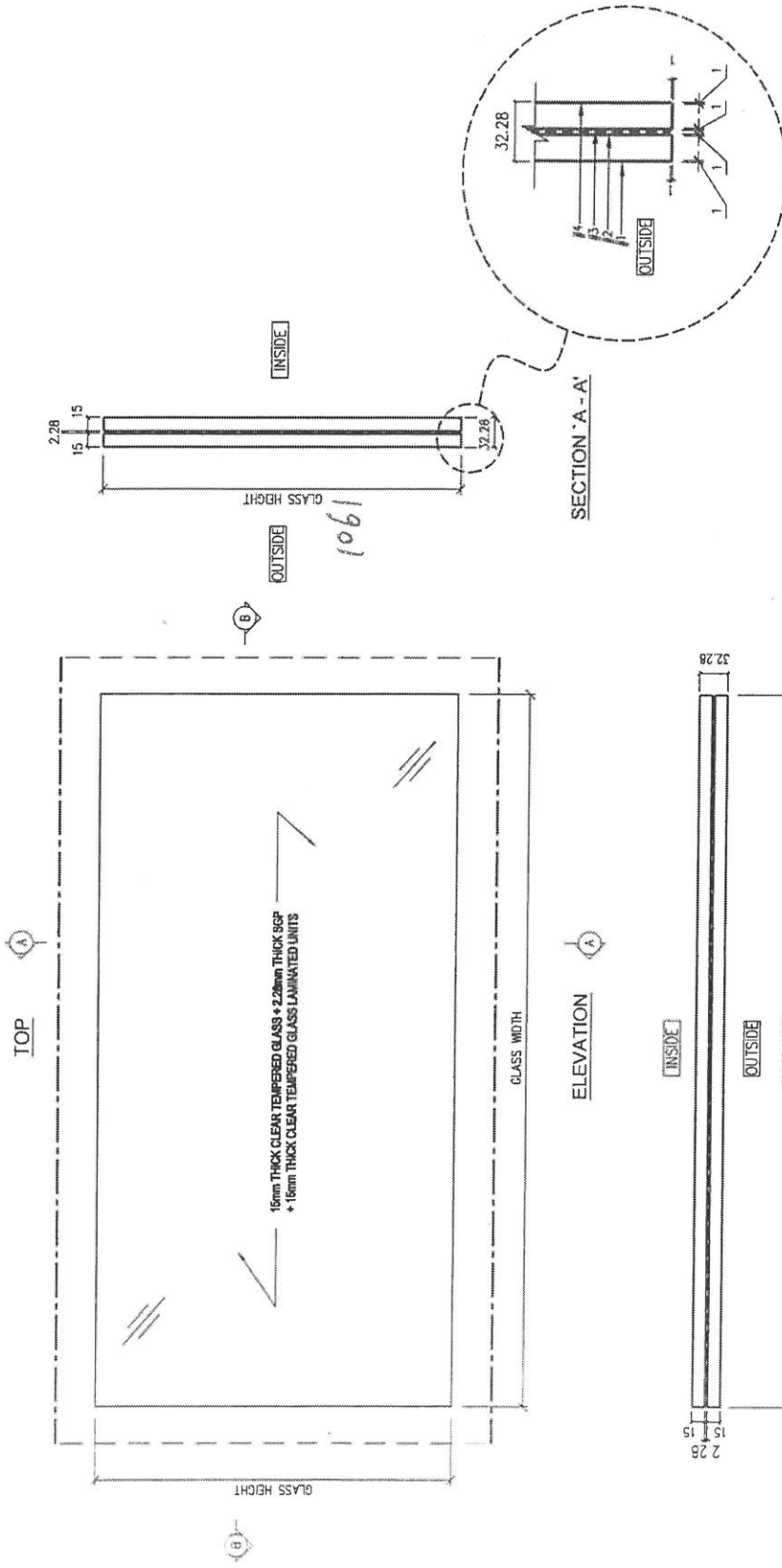

L = 1383 x 1件  
 L = 1442 x 1件

DISTRIBUTION TABLE		工程名稱:	
編號:	-	S4-SS01-101-71-62AA	
材料:	16mm THICK CLEAR TEMPERED GLASS + 2.28mm THICK SGP + 16mm THICK CLEAR TEMPERED GLASS LAMINATED UNITS	工程圖號:	PF-21006
表面處理:	-	比例:	1 : 5
日期:	-	工程圖號:	PF-21006
日期:	2023-09-19	比例:	1 : 5
<b>寶發建設工程有限公司</b> <b>Polyfair Construction &amp; Engineering Ltd.</b> 			
PROPOSED RESIDENTIAL DEVELOPMENT AT TROTTERZORP, PHASE 11, LOHAS PARK, TSEUNG WAN O, N.T. FABRICATION DRAWING OF GLASS PANEL (FOR GLASS BALUSTRADE AT TRANSFER PLATE - 9/F LAYOUT PLAN (TOBER 1))			

T1-RFAA

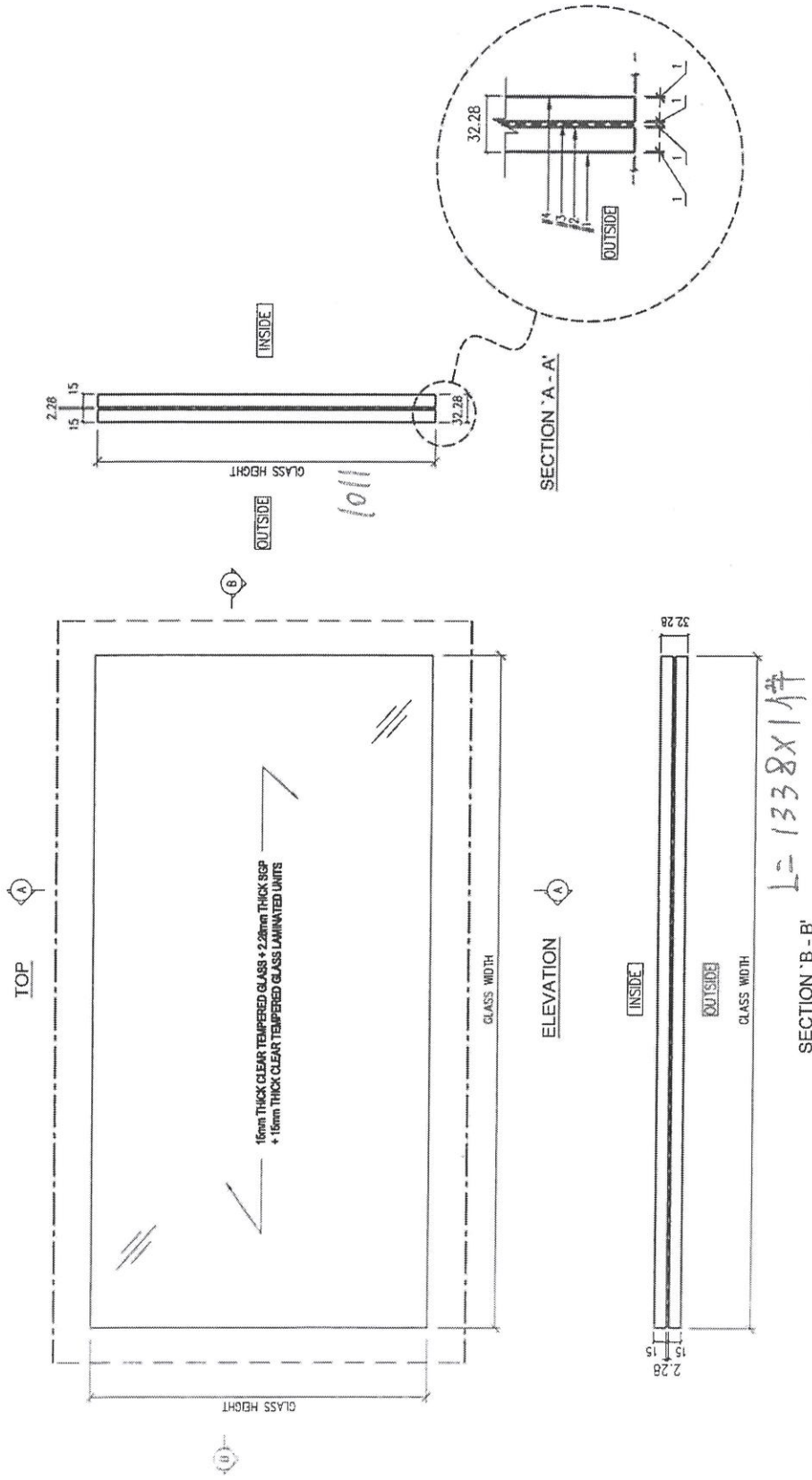

LEGEND:  
 — POLISH EDGE FINISH FOR VISUAL SIDES  
 - - - ALL EDGES TO BE GRIND FINISH  
 REMARKS : ALL GLASS SHAPE TO BE VIEWED FROM OUTSIDE

工程名稱: 寶發建設工程有限公司  
 Polyfair Construction & Engineering Ltd.  
 工程編號: 84-SS01-101  
 圖號: T1-RFAA  
 項目: PF-21006  
 比例: 1 : 5  
 備註: 擬議住宅發展項目之樓梯, 第11期, 龍崗公園, 新界區, 香港.  
 FABRICATION DRAWING OF GLASS PANEL  
 (FOR GLASS BALUSTRADE AT TRANSFER FLATE - 9/F LAYOUT PLAN (TOBER 1))

DISTRIBUTION TABLE	
編號:	-
材料:	15mm THICK CLEAR TEMPERED GLASS + 7.2mm THICK SSP + 15mm THICK CLEAR TEMPERED GLASS LAMINATED UNITS
表面處理:	-
日期:	2023-09-19

T1-62BB

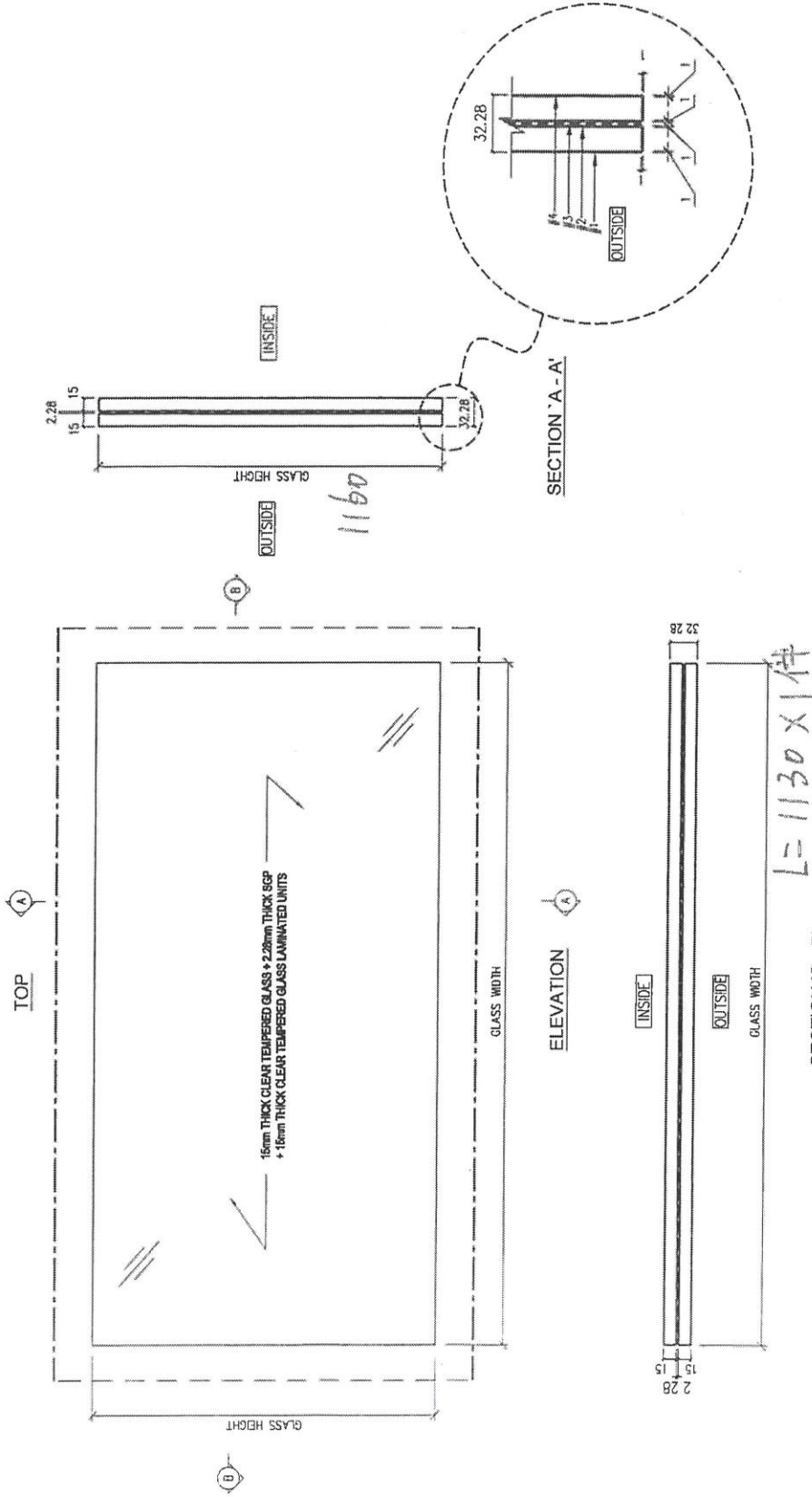

**LEGEND:**  
 ——— POLISH EDGE FINISH FOR VISUAL SIDES  
 - - - ALL EDGES TO BE GRIND FINISH  
 REMARKS : ALL GLASS SHAPE TO BE VIEWED FROM OUTSIDE

DISTRIBUTION TABLE		工程名稱:	
編號:	-	圖號:	S4-SS01-101 - T1-62BB --1
材料:	15mm THICK CLEAR TEMPERED GLASS + 2.28mm THICK SGP + 15mm THICK CLEAR TEMPERED GLASS LAMINATED UNITS	工廠編號:	PF-21006
表面處理:	-	比例:	1 : 5
		<b>寶發建設工程有限公司</b> <b>Polyfair Construction &amp; Engineering Ltd.</b> <b>DF</b>	
		PROPOSED RESIDENTIAL DEVELOPMENT AT TWOTZUP, PHASE 11, LOWAS PARK, TEBING NEWM O.N.T. 有車: FABRICATION DRAWING OF GLASS PANEL (FOR GLASS ILLUSTRATE AT TANKER PLATE - 1/F LAYOUT PLAN (TOWER 1))	

71-62BB 戶外露台

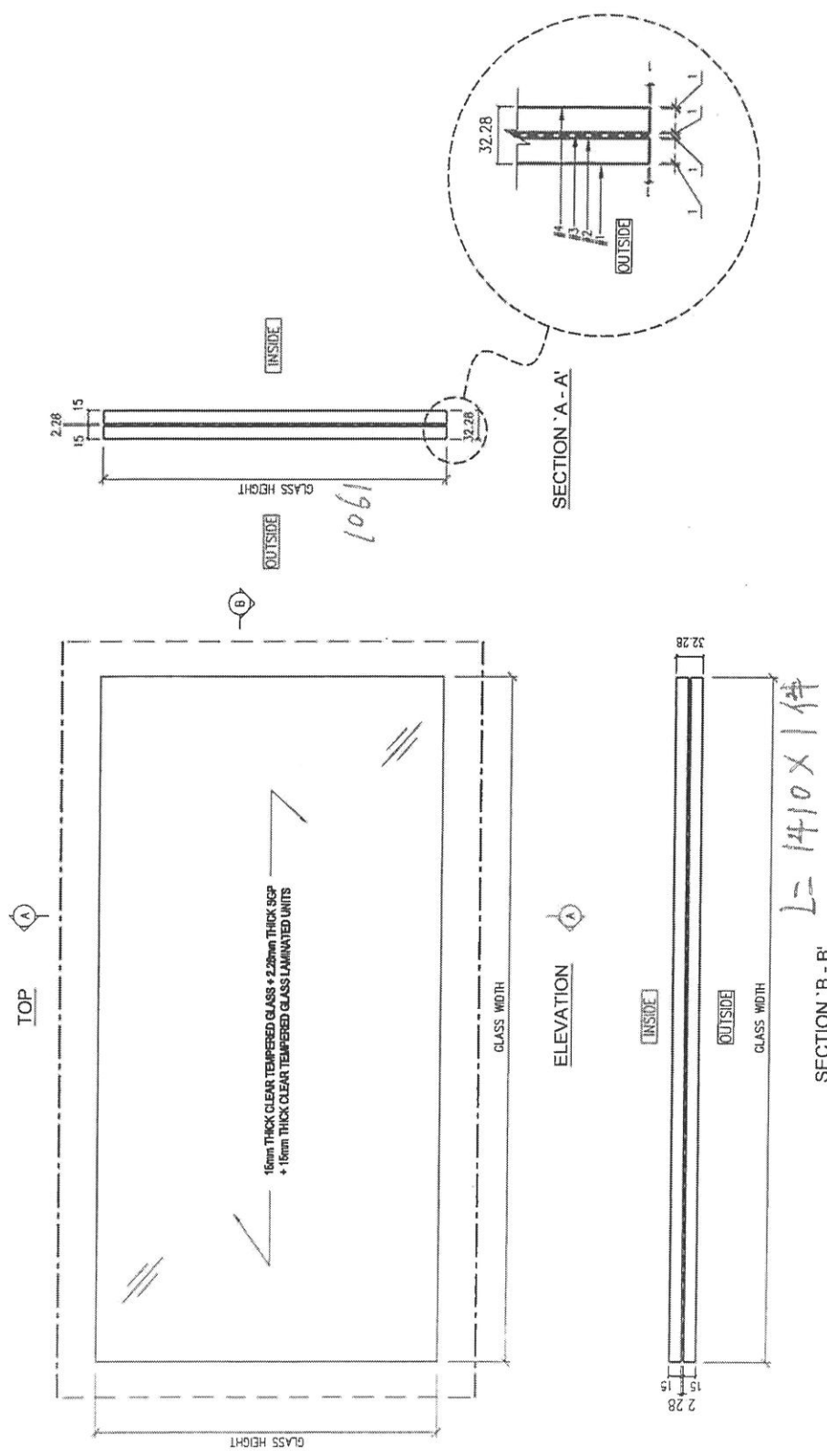

圖號:	S4-GS01-101 - 71-62BB-2
工程編號:	PF-21006
比例:	1 : 5

工務工程:

PROPOSED RESIDENTIAL DEVELOPMENT AT THOITLORP, PHASE 11,  
LOWAS PARK, TSEUNG KUN WAI, N.T.

項目:

FABRICATION DRAWING OF GLASS PANEL  
(FOR GLASS BALUSTRADE AT TRANSFER PLATE - 9/F LAYOUT PLAN (NUMBER 1))

DISTRIBUTION TABLE	
編號:	-
材料:	15mm THICK CLEAR TEMPERED GLASS + 2.28mm THICK SGP + 15mm THICK CLEAR TEMPERED GLASS LAMINATED UNITS
表面處理:	-
日期:	2023-09-19
圖號:	SU

寶發建設工程有限公司  
Polyfair Construction & Engineering Ltd.

T1-62BB

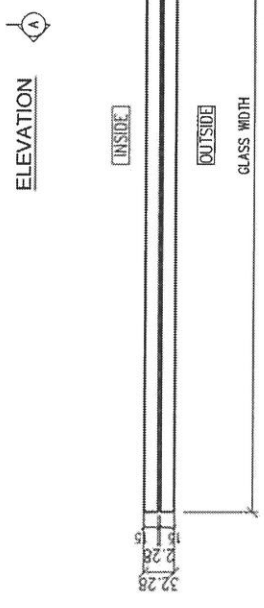
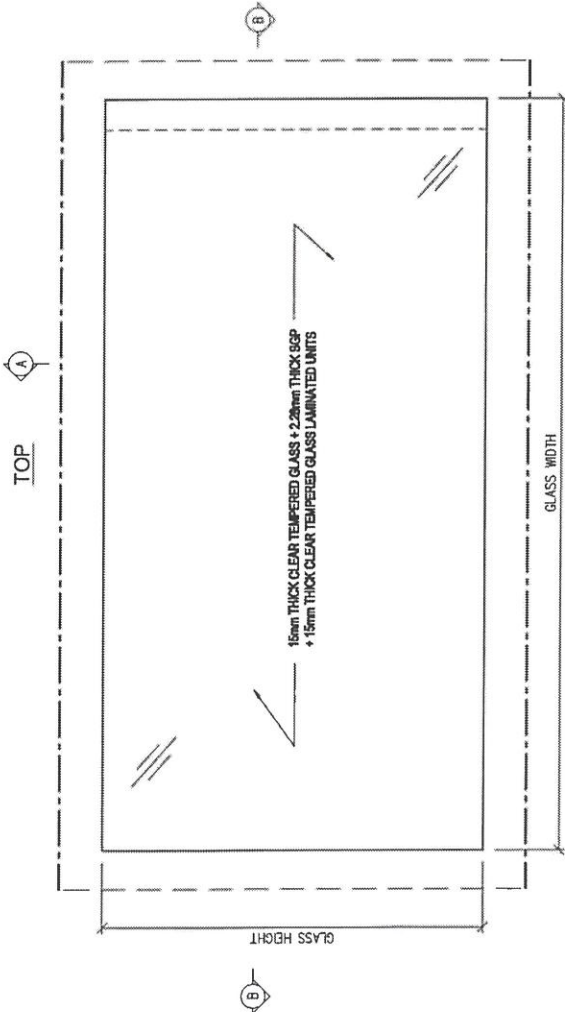

共 1186 片

SECTION 'B - B'

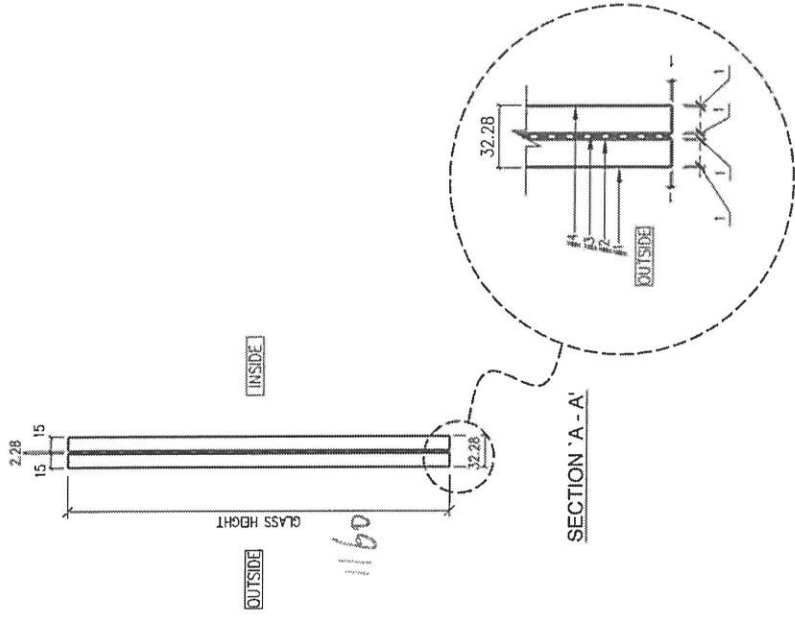

LEGEND:  
 - - - POLISH EDGE FINISH FOR VISUAL SIDES  
 - - - ALL EDGES TO BE GRIND FINISH

REMARKS: ALL GLASS SHAPE TO BE VIEWED FROM OUTSIDE

DISTRIBUTION TABLE	
編號:	-
材料:	15mm THICK CLEAR TEMPERED GLASS + 2.2mm THICK SGP + 15mm THICK CLEAR TEMPERED GLASS LAMINATED UNITS
表面處理:	-

設計:	-
日期:	-
製圖:	SU
日期:	2023-09-19

**PF** 寶發建設工程有限公司  
 Polyfair Construction & Engineering Ltd.

工程名稱:	PROPOSED RESIDENTIAL DEVELOPMENT AT TROTTER, PHASE 11, LORAS PARK, TSEUNG KUN WAI Q. N. T.
圖號:	SA-GS01-102 - 71-62BB
項目:	PF-21006
比例:	1 : 5

款式:

T1-62BB 斜樓梯

待地盘复尺后加工

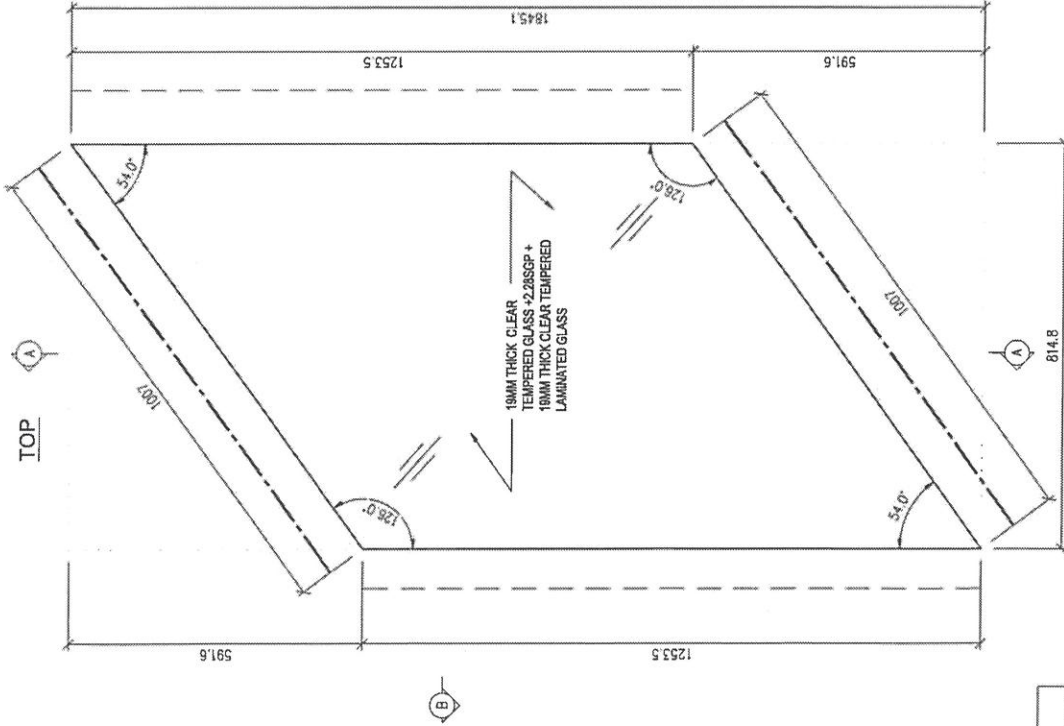

1 件

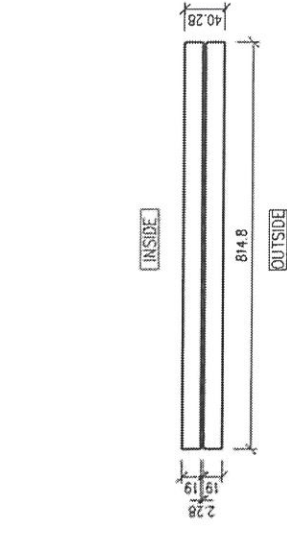

SECTION 'B-B'

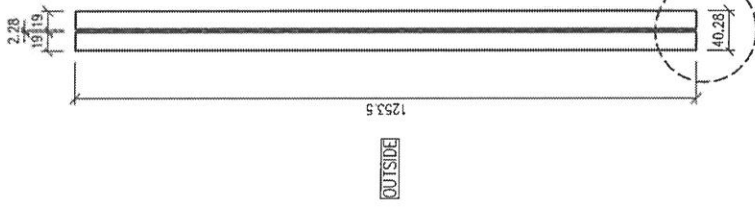

SECTION 'A-A'

LEGEND:  
 — POLISH EDGE FINISH FOR VISUAL SIDES  
 - - - ALL EDGES TO BE GRIND FINISH  
 REMARKS : ALL GLASS SHAPE TO BE VIEWED FROM OUTSIDE

TOTAL	1		
R/F	1	1.02	99.2
FLOOR	QTY.	Area (m <sup>2</sup> )	Weight (kg)

DISTRIBUTION TABLE

編號:	-
材料:	19MM THICK CLEAR TEMPERED GLASS #228SGP + 19MM THICK CLEAR TEMPERED LAMINATED GLASS
表面處理:	-

樓號:	-
日期:	-
數量:	LHY
日期:	2023-03-28

**DF** 寶發建設工程有限公司  
 Polyfair Construction & Engineering Ltd.

工程名稱: S1-G3T1-005  
 工程編號: PF-21006  
 比例: 1:5

圖號: S1-G3T1-005  
 修改: 71-62BB

工程名稱: PROPOSED RESIDENTIAL DEVELOPMENT AT TKOTLORP, PHASE 11, LOHAS PARK/TSUNG KWAN O.N.T.  
 項目: FABRICATION DRAWING OF GLASS PANEL (FOR S1) Glass Balustrade and Aluminum Grille



T3-9AB

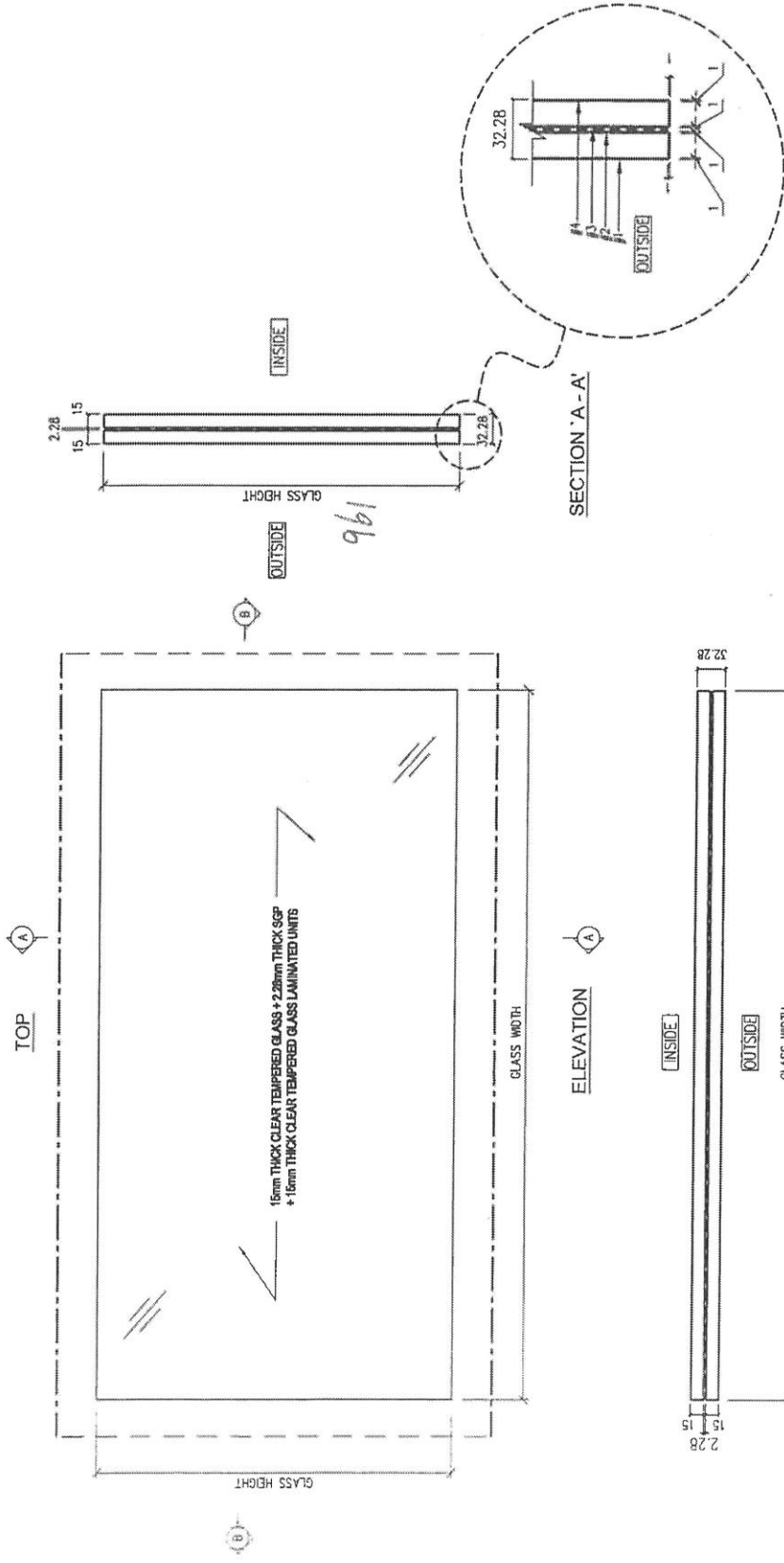

L=1418X3件

SECTION 'B-B'

LEGEND:

- POLISH EDGE FINISH FOR VISUAL SIDES
- - - ALL EDGES TO BE GRIND FINISH

REMARKS: ALL GLASS SHAPE TO BE VIEWED FROM OUTSIDE

DISTRIBUTION TABLE		樣式: -	圖號: -
編號:	-	圖號: -	樣式: -
材料:	15mm THICK CLEAR TEMPERED GLASS + 2.28mm THICK SGP + 15mm THICK CLEAR TEMPERED GLASS LAMINATED UNITS	圖號: SU	樣式: -
表面處理:	-	日期: 2023-09-19	樣式: -
<p>寶發建設工程有限公司 Polyfair Construction &amp; Engineering Ltd.</p>		圖號: S4-SS01-101-F3-9AB	樣式: -
<p>PROPOSED RESIDENTIAL DEVELOPMENT AT TROTTERP, PHASE 11, LOUIS PARK, TSENG KUN O, N.T.</p>		圖號: PF-21006	樣式: -
<p>FABRICATION DRAWING OF GLASS PANEL (FOR GLASS BALUSTRADE AT TRAMPER PLATE - 9/F LAYOUT PLAN (TOWER 1))</p>		比例: 1 : 5	樣式: -

F3-9AB



168D	2055 x 1160 (H) 1件
178D	2055 x 1160 (H) 1件
608F	2175 x 1160 (H) 1件

T1

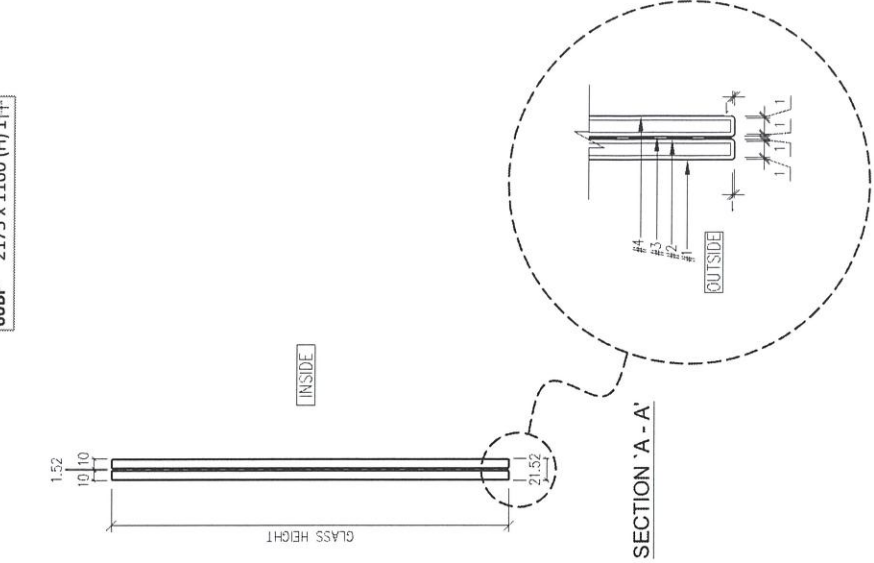

TOP

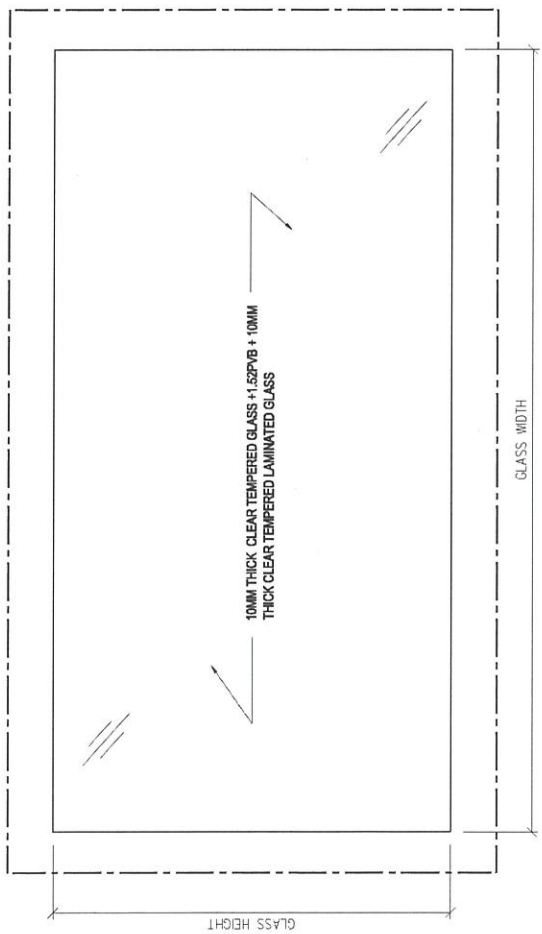

ELEVATION

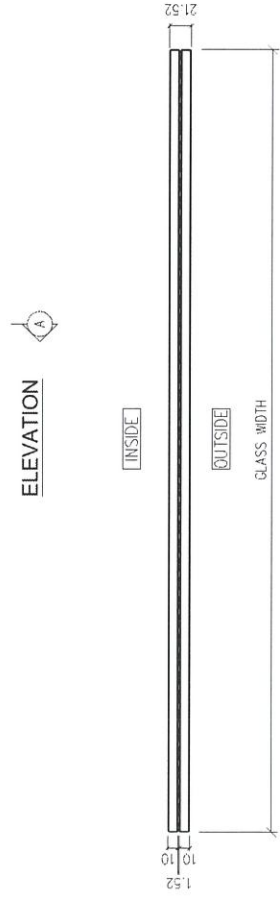

SECTION 'B - B'

LEGEND:

--- ALL EDGES TO BE GRIND FINISH

REMARKS : ALL GLASS SHAPE TO BE VIEWED FROM OUTSIDE

DISTRIBUTION TABLE		校對: -	工程名稱: 寶發建設工程有限公司 Polyfair Construction & Engineering Ltd.	圖號: S1-G1-001	標式: -
編號:	-	日期: -	PROPOSED RESIDENTIAL DEVELOPMENT AT TKOYL70RP, PHASE 11, LOHAS PARK, TSEUNG KWAN O.M.T.	工程圖號: PF-21006	
材料:	10MM THICK CLEAR TEMPERED GLASS +1.52PVB + 10MM THICK CLEAR TEMPERED LAMINATED GLASS	製圖: LIN	項目: FABRICATION DRAWING OF GLASS PANEL (FOR (S1) Glass Balustrade and Aluminum Grille)	註釋: 1:5	
表面處理:	-	日期: 2022-06			

3/4

59AB	2160 x 1160 (H)	1件
62AB	2160 x 1160 (H)	1件
37AC	2330 x 1160 (H)	1件
37AC	535 X 1160 (H)	1件
65AD	2175 x 1160 (H)	1件
28BC	1800 x 1160 (H)	1件
43BC	1800 x 1160 (H)	1件
17BF	2175 x 1160 (H)	1件
28BF	2175 x 1160 (H)	1件
52BF	2175 x 1160 (H)	1件
43AE	2175 x 1160 (H)	1件
47BF	2175 x 1160 (H)	1件
48BC	1800 x 1160 (H)	1件
56AB	2160 x 1160 (H)	1件
62AC	2330 x 1160 (H)	1件
62AC	535 X 1160 (H)	1件
51BF	2175 x 1160 (H)	1件
12BF	2175 x 1160 (H)	1件

T2

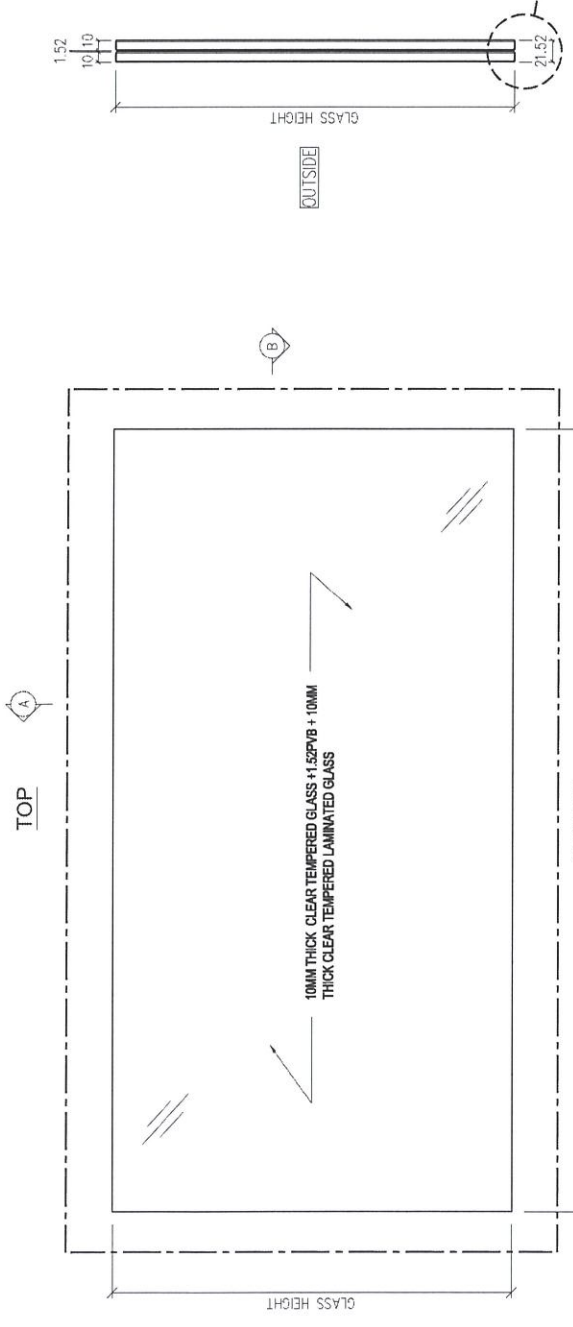

SECTION 'A - A'

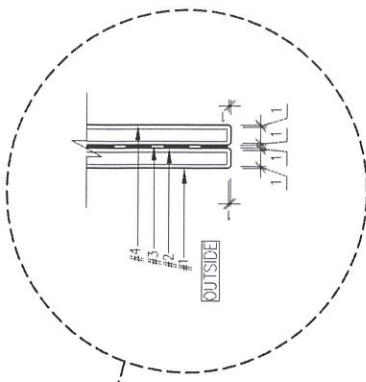

ELEVATION

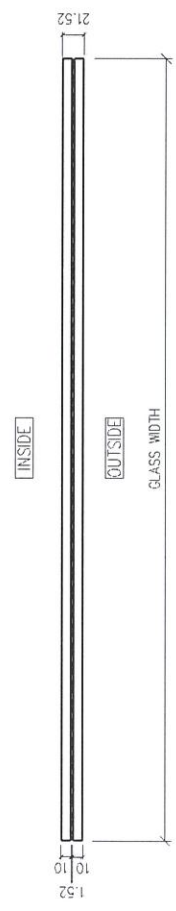

SECTION 'B - B'

LEGEND:  
 - - - ALL EDGES TO BE GRIND FINISH  
 REMARKS : ALL GLASS SHAPE TO BE VIEWED FROM OUTSIDE

DISTRIBUTION TABLE		工務名稱:	圖式:
編號:	-	PROPOSED RESIDENTIAL DEVELOPMENT AT TKOIL70RP, PHASE 11, LOHAS PARK, TSEUNG KWAN O.N.T.	S1-GITZ-001
材料:	10MM THICK CLEAR TEMPERED GLASS+1.52PPB+10MM THICK CLEAR TEMPERED LAMINATED GLASS	項目:	PF-21006
表面處理:	-	工務編號:	1:5
日期:	2022-07	工務:	
寶發建設工程有限公司 Polyfair Construction & Engineering Ltd.		FABRICATION DRAWING OF GLASS PANEL (FOR (S1) Glass Balustrade and Aluminum Grille)	

18件

258B	2330 x 1160 (H) 1/件
12BC	1800 x 1160 (H) 1/件
29BC	1800 x 1160 (H) 1/件

T3

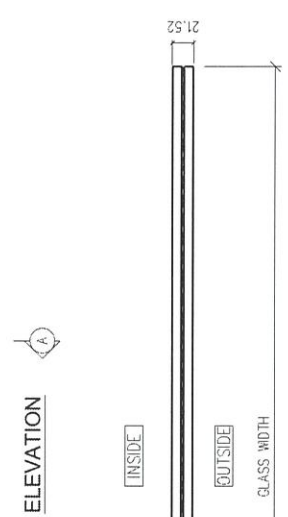
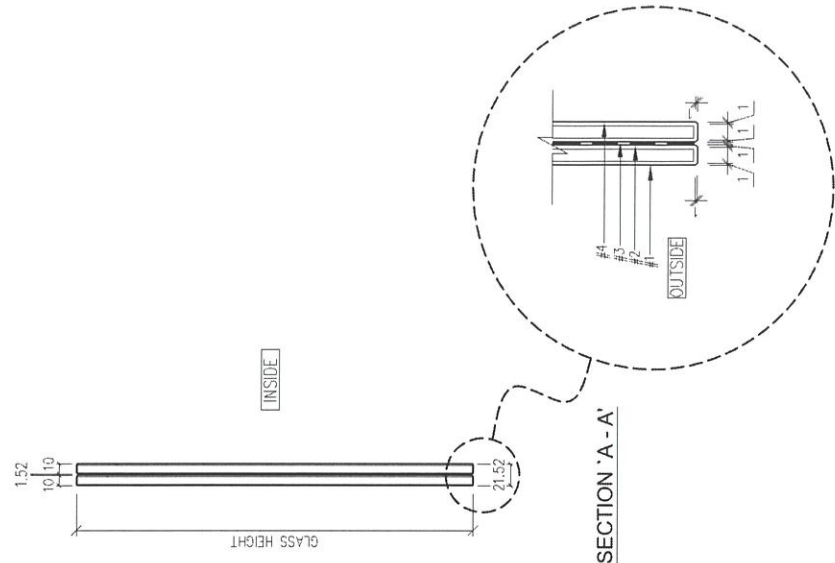
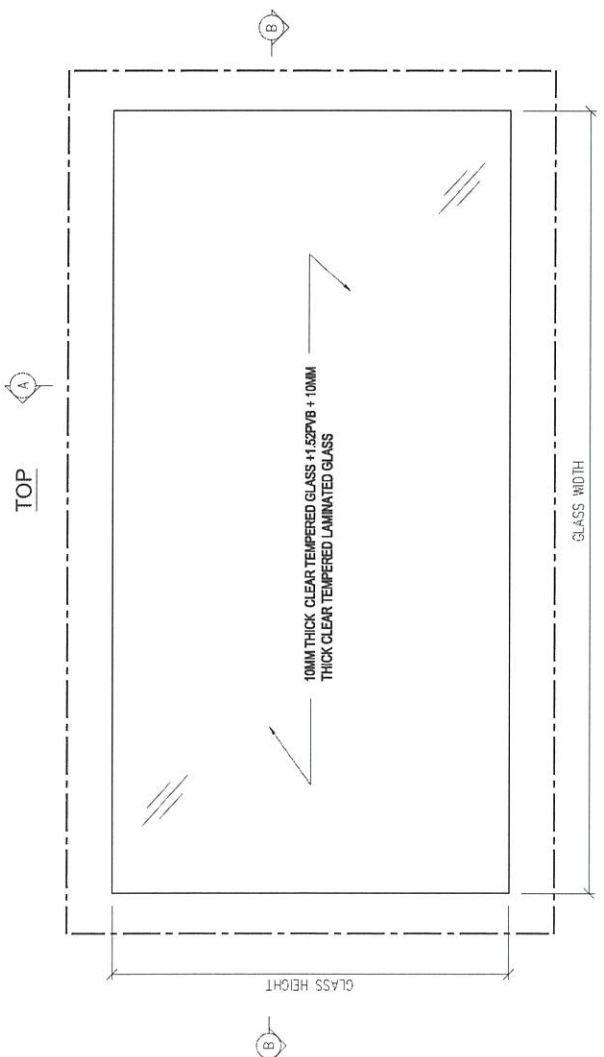

SECTION 'B-B'

LEGEND:  
 - - - ALL EDGES TO BE GRIND FINISH  
 REMARKS : ALL GLASS SHAPE TO BE VIEWED FROM OUTSIDE

DISTRIBUTION TABLE		校對: -	工程名稱: 寶發建設工程有限公司	圖號: S1-G/IT3-001	修改: -
編號:	-	日期: -	PROPOSED RESIDENTIAL DEVELOPMENT AT TKOTL70RP, PHASE 11, LOHAS PARK, TSEUNG KWAN O.N.T.	工程編號: PF-21006	
材料:	10MM THICK CLEAR TEMPERED GLASS+1.52PVB+10MM THICK CLEAR TEMPERED LAMINATED GLASS	圖則: LIN	項目: FABRICATION DRAWING OF GLASS PANEL (FOR (S1) Glass Balustrade and Aluminum Grille)	比例: 1:5	
表面處理:	-	日期: 2022-07			

3/4

業主羅露台更換玻璃 執修進度表

更新日期 11/2/2026

業主(件)	玻璃(正面)		玻璃(背面)	
	合標(件)	未訂	已訂	已到貨
合標(件)	0	0.00%	0	0.00%
物料未訂(件)	35	7.66%	5	7%
物料已訂(件)	257	56%	37	54%
已安裝/完成(件)	129	28%	18	26%

黃色6月內訂的玻璃, 8月底前到  
147 已完成

9 7月內訂的玻璃, 9月底前到  
8月內訂的玻璃, 10月底前到  
11月內訂玻璃, 1月底前到  
12月內訂玻璃, 3月底前到  
1月內訂玻璃, 4月底前到

附錄 - 業主羅露台玻璃執修進度表

Unit	玻璃(正面)					Remark	玻璃(背面)					Remark	Total(單位計)					
	合標	未訂	已訂	已到貨	已安裝/完成		合標	未訂	已訂	已到貨	已安裝/完成		總數	合標	未訂	已訂	已到貨	已安裝/完成
T1_12AA	0	35	257	165	129		0	5	37	27	18		526	0	40	294	192	147
T1_22AA			1											1	0	0	1	0
T1_33AA				1	1	308 已卸地盤 貨單F2025829014							0	0	0	0	1	1
T1_35AA				1	1	308 已卸地盤 貨單F2025829016							0	0	0	0	1	0
T1_36AA			1										1	0	0	1	0	0
T1_37AA						生產中							1	0	0	1	0	0
T1_43AA			1										1	0	0	1	0	0
T1_45AA			1										1	0	0	1	0	0
T1_47AA				1	1	308 已卸地盤 貨單F2025829014							0	0	0	0	1	1
T1_52AA			1										1	0	0	1	0	0
T1_53AA			1										1	0	0	1	0	0
T1_55AA			1										1	0	0	1	0	0
T1_57AA(業主表示不用更換)				1	1	141/2026 已卸地盤 貨單F20260113020							0	0	0	0	1	0
T1_60AA				1	1	308 已卸地盤 貨單F2025829016							0	0	0	0	1	1
T1_61AA				1	1								0	0	0	0	1	1
T1_62AA			1										1	0	1	0	0	0
T1_6FAA			1										1	0	1	0	0	0
T1_9AB						生產中							6	0	0	6	0	0
T1_10AB				1	1	247 卸 貨單F20250723016							0	0	0	0	1	1
T1_17AB				1									1	0	0	1	0	0
T1_19AB				1									1	0	0	1	0	0
T1_22AB				1	1	247 卸 貨單F20250723016							0	0	0	0	1	1
T1_25AB				1	1	257 卸 貨單F20250724026							0	0	0	0	1	1
T1_38AB				1	1	308 已卸地盤 貨單F2025829016							0	0	0	0	1	1
T1_43AB			1										1	0	0	1	0	0
T1_45AB			1										1	0	0	1	0	0
T1_46AB			1										1	0	0	1	0	0
T1_47AB			1										1	0	0	1	0	0
T1_48AB			1										1	0	0	1	0	0
T1_49AB			1										1	0	0	1	0	0
T1_50AB			1										1	0	0	1	0	0
T1_51AB			1										1	0	0	1	0	0
T1_52AB			1										1	0	0	1	0	0
T1_53AB			1										1	0	0	1	0	0
T1_55AB			1										1	0	0	1	0	0
T1_56AB			1										1	0	0	1	0	0
T1_9AC						生產中							1	0	0	1	0	0
T1_10AC				1		141/2026 已卸地盤 貨單F20260113020				1			0	0	0	0	2	0
T1_17AC				1	1	257 卸 貨單F20250723016							0	0	0	0	1	1
T1_22AC			1							1			2	0	0	2	0	0
T1_29AC			1							1			2	0	0	2	0	0
T1_35AC				1		134/2026 已卸地盤 貨單F20260112016				1			1	0	0	1	1	0
T1_37AC						生產中							2	0	0	2	0	0
T1_38AC			1							1			2	0	0	2	0	0
T1_43AC				1	1	247 卸 貨單F20250723016							0	0	0	0	1	1
T1_47AC				1						1			2	0	0	2	0	0
T1_56AC			1							1			2	0	0	2	0	0
T1_62AC(業主表示不用更換)				1	1	141/2026 已卸地盤 貨單F20260113020							0	0	0	0	2	0
T1_9AD						生產中							2	0	0	2	0	0
T1_16AD				1		308 已卸地盤 貨單F2025829016							0	0	0	0	1	0
T1_29AD			1										1	0	0	1	0	0
T1_31AD			1										1	0	0	1	0	0
T1_37AD						生產中							1	0	0	1	0	0
T1_48AD						247 卸 貨單F20250723016							1	0	0	1	0	0
T1_59AD			1										1	0	0	1	0	0
T1_60AD			1										1	0	0	1	0	0
ROOF-AD				1	1	141/2026 已卸地盤 貨單F20260113020							0	0	0	0	1	1
T1_9AE						生產中							2	0	0	2	0	0
T1_12AE			1										1	0	0	1	0	0
T1_17AE			1										1	0	0	1	0	0
T1_18AE				1	1	134/2026 已卸地盤 貨單F20260112016							0	0	0	0	1	1
T1_19AE				1	1	308 已卸地盤 貨單F2025829016							0	0	0	0	1	1
T1_21AE			1										1	0	0	1	0	0
T1_23AE			1										1	0	0	1	0	0
T1_29AE			1										1	0	0	1	0	0
T1_32AE				1	1	247 卸 貨單F20250723016							0	0	0	0	1	1
T1_37AE						生產中							1	0	0	1	0	0
T1_62AE				1	1	141/2026 已卸地盤 貨單F20260113020							0	0	0	0	1	1
T1_9AF				1									0	0	0	0	0	1
T1_15AF						生產中							1	0	0	1	0	1
T1_20AF				1	1	247 卸 貨單F20250723016							0	0	0	0	1	1
T1_28AF				1	1	247 卸 貨單F20250723016							0	0	0	0	1	1
T1_29AF				1	1	308 已卸地盤 貨單F2025829016							0	0	0	0	1	1
T1_39AF				1	1	247 卸 貨單F20250723016							0	0	0	0	1	1
T1_53AF				1									0	0	0	0	0	1
T1_56AF				1									0	0	0	0	0	1
T1_57AF			1										1	0	0	1	0	1
T1_58AF			1										1	0	0	1	0	0
T1_59AF			1										1	0	0	1	0	0
T1_60AF			1										1	0	0	1	0	1
T1_61AF				1									1	0	0	1	0	0
T1_19AG			1										1	0	0	1	0	0
T1_20AG			1										1	0	0	1	0	0
T1_32AG				1	1	247 卸 貨單F20250723016							0	0	0	0	1	1
T1_33AG				1									1	0	0	1	0	0
T1_39AG				1	1	111 已卸地盤 貨單F20251110013							0	0	0	0	1	0
T1_43AG			1										1	0	0	1	0	0
T1_45AG			1										1	0	0	1	0	





Unit	玻璃(正面)					玻璃(側面)					Total (單位計)					
	合標	未訂	已訂	已到貨	已安裝/完成	合標	未訂	已訂	已到貨	已安裝/完成	總數	合標	未訂	已訂	已到貨	已安裝/完成
T3 30BA				1	14/1/2026 已訂地盤 貨單F20260113020						0	0	0	0	1	0
T3 20BA				1	14/1/2026 已訂地盤 貨單F20260113020						0	0	0	0	1	0
T3 42BA			1		生產中						1	0	0	1	0	0
T3 40BA			1		生產中						1	0	0	1	0	0
T3 23BB				1	14/1/2026 已訂地盤 貨單F20260113020						0	0	0	0	1	0
T3 25BB		1									1	0	1	0	0	0
T3 35BB				1	14/1/2026 已訂地盤 貨單F20260113020						0	0	0	0	1	0
T3 37BB				1	13/1/2026 已訂地盤 貨單F2026012016						0	0	0	0	1	0
T3 42BB				1	14/1/2026 已訂地盤 貨單F20260113020						0	0	0	0	1	0
T3 50BB			1		生產中			1		生產中	2	0	0	2	0	0
T3 57BB									1	14/1/2026 已訂地盤 貨單F20260113020	0	0	0	0	1	0
T3 60BB				1	13/1/2026 已訂地盤 貨單F2026012016				1	13/1/2026 已訂地盤 貨單F2026012016	0	0	0	0	2	0
T3 65BB				1	14/1/2026 已訂地盤 貨單F20260113020						0	0	0	0	1	0
T3 66BB				1	14/1/2026 已訂地盤 貨單F20260113020						0	0	0	0	1	0
T3 67BB				3							1	0	1	0	0	0
T3 98C				2	2 生產中						0	0	0	0	2	2
T3 98C											1	0	0	1	0	0
T3 128C		1									1	0	1	0	0	0
T3 299C		1									1	0	1	0	0	0
T3 38C			1								1	0	0	1	0	0
T3 37C			1								1	0	0	1	0	0
T3 37C			1								1	0	0	1	0	0
T3 58C			1								1	0	0	1	0	0
T3 20BD				1	生產中						1	0	0	1	0	1
T3 41BD			1								1	0	0	1	0	0
T3 58BD				1	14/1/2026 已訂地盤 貨單F20260113020						0	0	0	0	1	0
T3 59BD				1	14/1/2026 已訂地盤 貨單F20260113020						0	0	0	0	1	1
T3 62BD				1	13/1/2026 已訂地盤 貨單F2026012016						0	0	0	0	1	0
T3 21BE			1		25X 已訂地盤 貨單F2025082009						1	0	0	1	1	0
T3 23BE			1	1	11/1 已訂貨單F2025110013						0	0	0	0	1	1
T3 38BE			1	1	11/1 已訂貨單F2025110013						1	0	0	1	1	0
T3 41BE			1	1	30X 已訂貨單F2025082016						1	0	0	1	1	0
T3 12BF			1	1	11/1 已訂貨單F2025110013						1	0	0	1	1	0
T3 21BF			1	1	25X 已訂地盤 貨單F2025082009						1	0	0	1	1	0
T3 23BF			1	1	30X 已訂貨單F2025082016						1	0	0	1	1	0
T3 38BF			1	1	30X 已訂貨單F2025082016						1	0	0	1	1	0
T3 33BF			1	1	30X 已訂貨單F2025082016						1	0	0	0	1	1
T3 36BF			1	1	30X 已訂貨單F2025082016						1	0	0	1	1	0
T3 38BF			1	1	11/1 已訂貨單F2025110013						1	0	0	1	1	0
T3 43BF			1	1	30X 已訂貨單F2025082016						1	0	0	1	1	0
T3 52BF			1	1	30X 已訂貨單F2025082016						1	0	0	1	1	0
T3 54BF			1	1	30X 已訂貨單F2025082016						1	0	0	1	1	0

1 已訂貨