

工程指示編號：EI / 9244 / 25 修改版次：  
 工程編號：J - 858 工程名稱：將軍澳日出康城  
 工程項目：趟門 鋁窗 補 10 件玻璃 小業主單地盤用 (第 14 批)  
 收件人：Maggie 發件人：Jason 日期：04/12/2025

要求提供 / 確認 事項：

- |                                    |                                     |                               |
|------------------------------------|-------------------------------------|-------------------------------|
| <input type="checkbox"/> 初步鋁料 B.M. | <input type="checkbox"/> 加工拆圖，然後生產  | <input type="checkbox"/> 尺寸表  |
| <input type="checkbox"/> 正式鋁料 B.M. | <input type="checkbox"/> 技術上資料 / 指示 | <input type="checkbox"/> 報價   |
| <input type="checkbox"/> 配件 B.M.   | <input type="checkbox"/> 樣辦或貨品說明書   | <input type="checkbox"/> 分判合約 |

內容：

由於小業主單崩花，需要更換玻璃，請按玻璃 BM 生產玻璃，共 10 件 送地盤。

1. 窗依原 EI 5299, EI 5307 尺寸補，趟門依原 EI 6342, EI 6343, EI 6344
2. 玻璃標籤請註明樓層，座。
3. 按瓊姐、芳姐 資料

謝謝

請在 2026. 01. 03 前完成上列要求。

分發東莞各部門：

- |  |   |  |  |
|--|---|--|--|
| <input type="checkbox"/> 生產技術總監 <input type="checkbox"/> 連附件 | <input type="checkbox"/> 技術部 <input type="checkbox"/> 連附件   | <input type="checkbox"/> 生產部 <input type="checkbox"/> 連附件  | <input type="checkbox"/> 機械設計部 <input type="checkbox"/> 連附件    |
| <input type="checkbox"/> 採購部 <input type="checkbox"/> 連附件    | <input type="checkbox"/> 生產統籌部 <input type="checkbox"/> 連附件 | <input type="checkbox"/> 小羅&清 <input type="checkbox"/> 連附件 |  |
| <input type="checkbox"/> 質檢部 <input type="checkbox"/> 連附件    | <input type="checkbox"/> 會計部 <input type="checkbox"/> 連附件   | <input type="checkbox"/> 報關組 <input type="checkbox"/> 連附件  | <input type="checkbox"/> 其他 _____ <input type="checkbox"/> 連附件 |

分發香港各部門：

- |   |  |   |   |
|---|--|---|---|
| <input type="checkbox"/> 行政部 <input type="checkbox"/> 連附件                       | <input type="checkbox"/> 會計部 <input type="checkbox"/> 連附件  | <input type="checkbox"/> 統籌部 <input type="checkbox"/> 連附件 | <input type="checkbox"/> 工程部地盤科文 瓊姐芳姐 <input checked="" type="checkbox"/> 連附件 |
| <input checked="" type="checkbox"/> 採購部 <input checked="" type="checkbox"/> 連附件 | <input type="checkbox"/> QS 部 <input type="checkbox"/> 連附件 | <input type="checkbox"/> 維修部 <input type="checkbox"/> 連附件 | <input type="checkbox"/> 其他 _____ <input type="checkbox"/> 連附件                |

傳遞編號：

HK / 25

發件人簽署：

項目經理簽署：

序號	EI	項目	座	樓層	單位	件數	玻璃編號	W (mm)	H (mm)	厚度(mm)	Letter
217	EI9244	趟門	T2	66/F	AE	1	GL01-79SU	985	2725	10mm Low E(SST) clear heat strengthened glass +12A +12mm clear tempered glass(mask) (R20220114001)	門梗
218	EI9244	趟門	T3	67/F	AA	1	GL01-84SU	1277	2574	10mm Low E(SST) clear heat strengthened glass +12A +12mm clear tempered glass(mask) (R20220114001)	門玉
219	EI9244	趟門	T3	66/F	AF	1	GL01-79SU	985	2725	10mm Low E(SST) clear heat strengthened glass +12A +12mm clear tempered glass(mask) (R20220114001)	門梗
220	EI9244	趟門	T3	66/F	BD	1	GL01-81SU	988	2725	10mm Low E(SST) clear heat strengthened glass +12A +12mm clear tempered glass(mask) (R20220114001)	門梗
221	EI9244	趟門	T3	63/F	AF	1	GL01-62	985	2525	10mm Low E(SST) clear heat strengthened glass +12A +12mm clear tempered glass(mask) (R20220114001)	門梗
222	EI9244	窗	T3	57/F	AB	1	HG11-01	604	1272	TG11:6mm THK TEMPERED GLASS (R20220401057)	AB廚
223	EI9244	趟門	T3	50/F	AD	1	GL01-61	1017	2374	10mm Low E(SST) clear heat strengthened glass +12A +12mm clear tempered glass(mask) (R20220114001)	門玉
224	EI9244	趟門	T3	47/F	AA	1	GL01-59	1035	2374	10mm Low E(SST) clear heat strengthened glass +12A +12mm clear tempered glass(mask) (R20220114001)	門玉
225	EI9244	趟門	T3	41/F	AB	1	GL01-58	978	2525	10mm Low E(SST) clear heat strengthened glass +12A +12mm clear tempered glass(mask) (R20220114001)	門梗
226	EI9244	趟門	T3	27/F	BE	1	GL01-61	1017	2374	10mm Low E(SST) clear heat strengthened glass +12A +12mm clear tempered glass(mask) (R20220114001)	門玉
						10	補玻璃總數				
	GL01	=					10mm THK. HEAT STRENGTHEN GLASS (OUTSIDE) W/ LOW-E COATING ON SURFACE 58T #2 + 12 mm AIR SPACE + 12mm THK. CLEAR TEMPERED GLASS(INSIDE) IGU (R20220114001)				
	YG09 / HG09	=					6mm THK HEAT STRENGTHENED CLEAR GLASS+1.52mm MILKY WHITE PVB +6mm LOW IRON THK HEAT STRENGTHENED CLEAR GLASS (R20220414034)				
	YG11 / TG11	=					TG11:6mm THK TEMPERED GLASS (R20220401057)				

鋁門窗

美特鋁質有限公司  
MIDI ALUMINUM FABRICATOR LTD.

PROJECT: 康城11期凱柏峰

項目: 鋁窗, 鋁門及幕牆玻璃的驗收表格

TOWER: 3A

樓層: 9-67

67

單位: A

GL01-84SU

0/

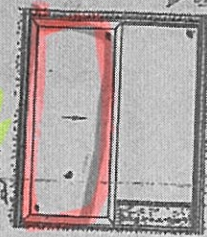
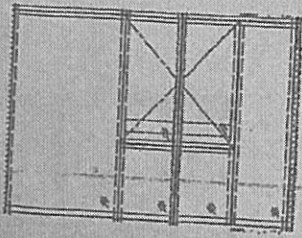

換  
外門

2/10 OK  
CWT  
T3A  
鹿

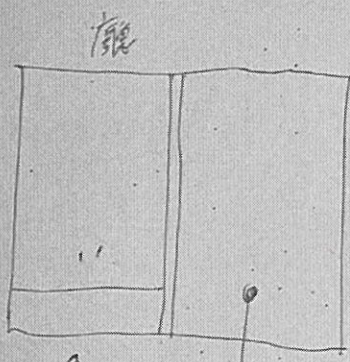
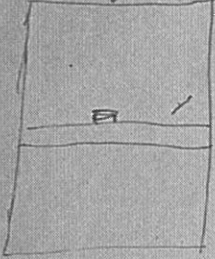

20-A  
T3A

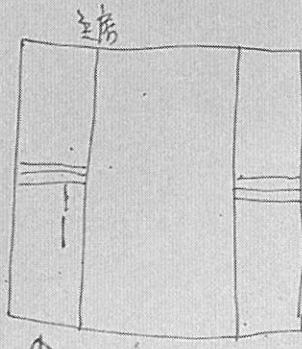

↑  
2/11 OK

4mm X 5mm

↑  
2/11 OK

10/22

聯檢代表	公司	姓名	簽名	日期
	MIDI	李海青	青	21-11-2025
	OSR			

英特鋁業有限公司  
MIDI ALUMINIUM FABRICATOR LTD.

PROJECT: 康城11期凱柏峰

項目: 鋁窗, 鋁門及幕牆玻璃的驗收表格

TOWER: 3B

樓層: ~~66/F~~ 66/F

單位: D

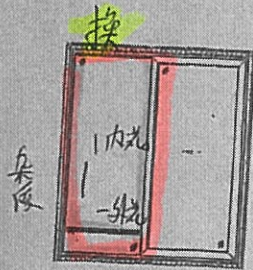
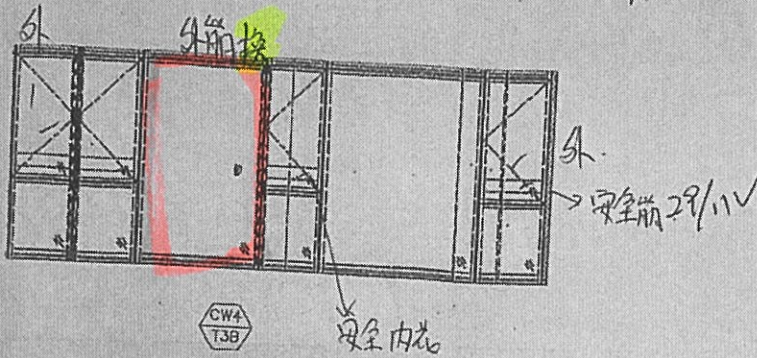

GL 4-8154

10/2

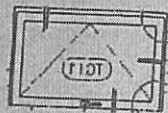
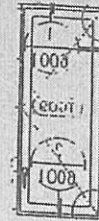

R1 13B-0

聯檢代表	公司	姓名	簽名	日期
	MIDI	白玉芳	芳	28-11-2025
	OSR			

PROJECT: 康城11期凱柏峰

項目: 鋁窗, 鋁門及幕牆玻璃的驗收表格

TOWER: 3A

樓層: 9-67

63

單位: B

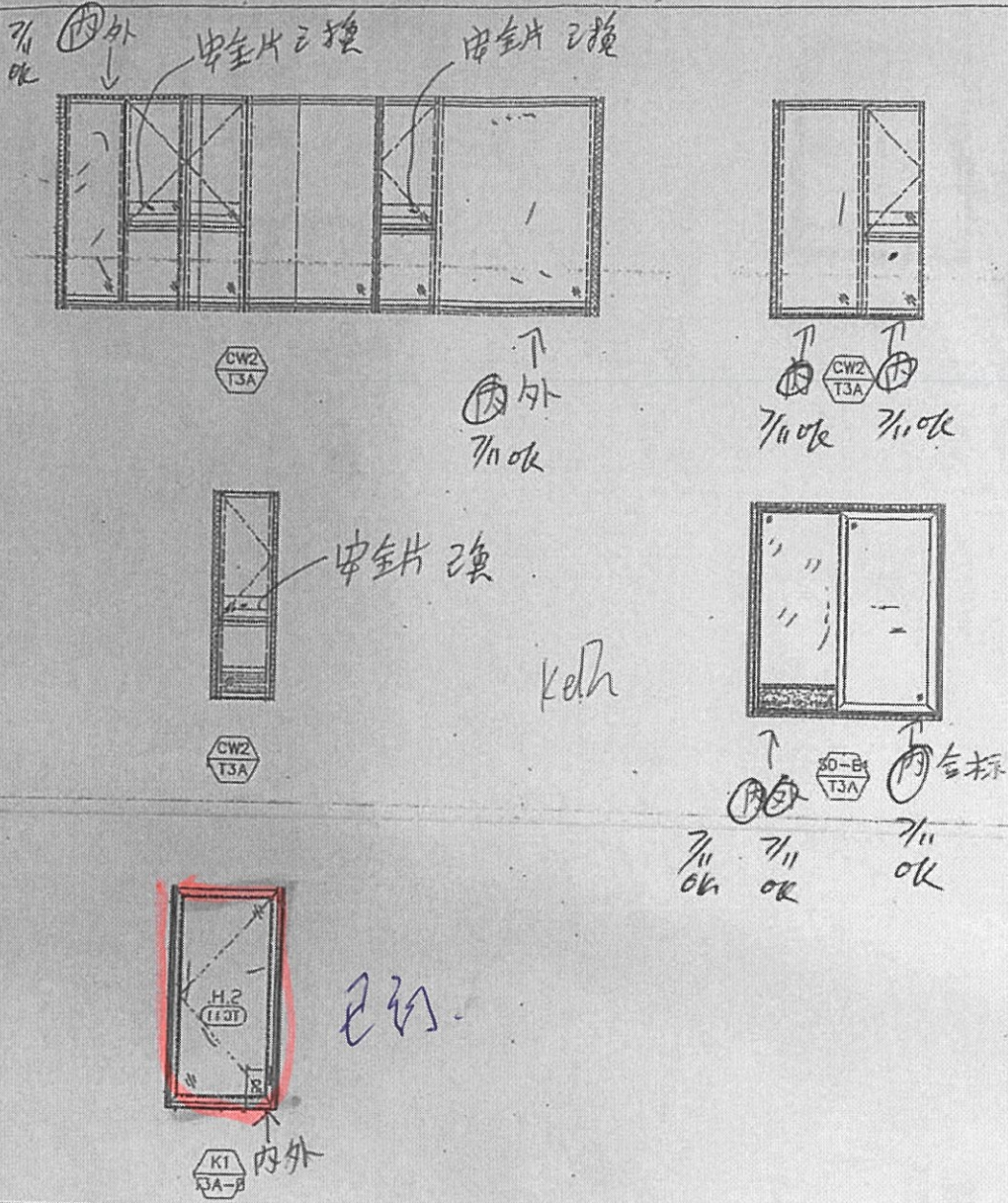

聯檢代表	公司	姓名	簽名	日期
	MIDI	李海青	青	31-10-2025
	OSR			

PROJECT: 康城11期凱柏峰

項目: 鋁窗, 鋁門及幕牆玻璃的驗收表格

TOWER: 3A

樓層: 9-67

63/F

單位: F

01

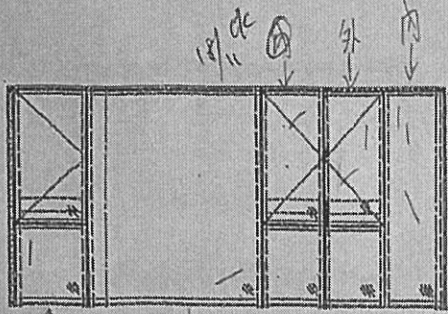

18/11 ok



Handwritten signature/initials.

18/11 ok

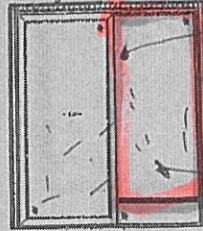

Handwritten note: 絕

Handwritten note: 換 2mm X 7mm 3mm X 22mm



6001-62

聯檢代表	公司	姓名	簽名	日期
	MIDI	李海青	青	17-11-2025
	OSR			

PROJECT: 康城11期凱柏峰

項目: 鋁窗, 鋁門及幕牆玻璃的驗收表格

TOWER: 3A

樓層: 9-67 62/F

單位: B

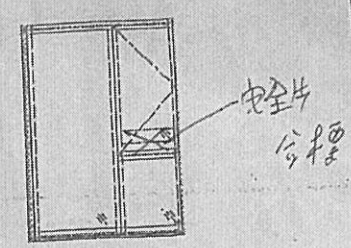
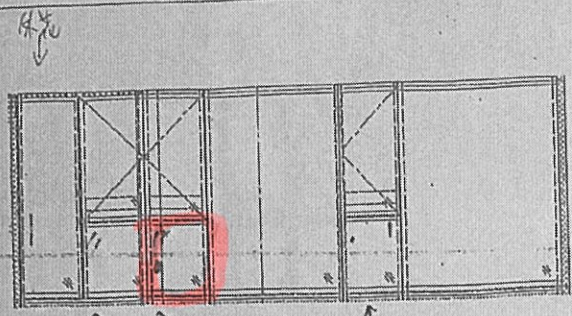

↑ 外花  
↑ 內花  
↑ 外花  
CW2 T3A  
換  
大家  
房

CW2 T3A  
1/100k

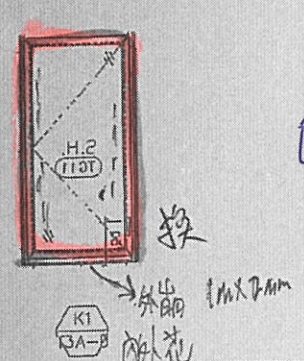
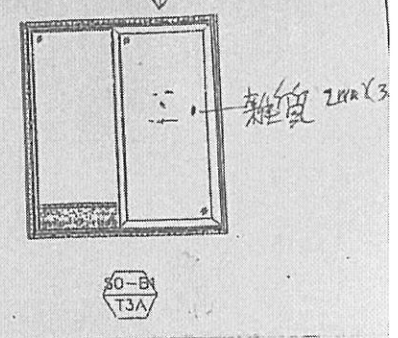
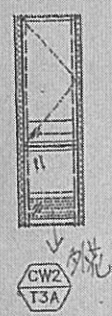

已訂

聯檢代表	公司	姓名	簽名	日期
	MIDI	李海青	青	10-11-2025
	OSR			

美特鋁質有限公司  
MIDI ALUMINIUM FABRICATOR LTD.

PROJECT: 康城11期凱柏峰

項目: 鋁窗, 鋁門及幕牆玻璃的驗收表格

TOWER: 3A

樓層: 9-675/30/F 單位: B

01

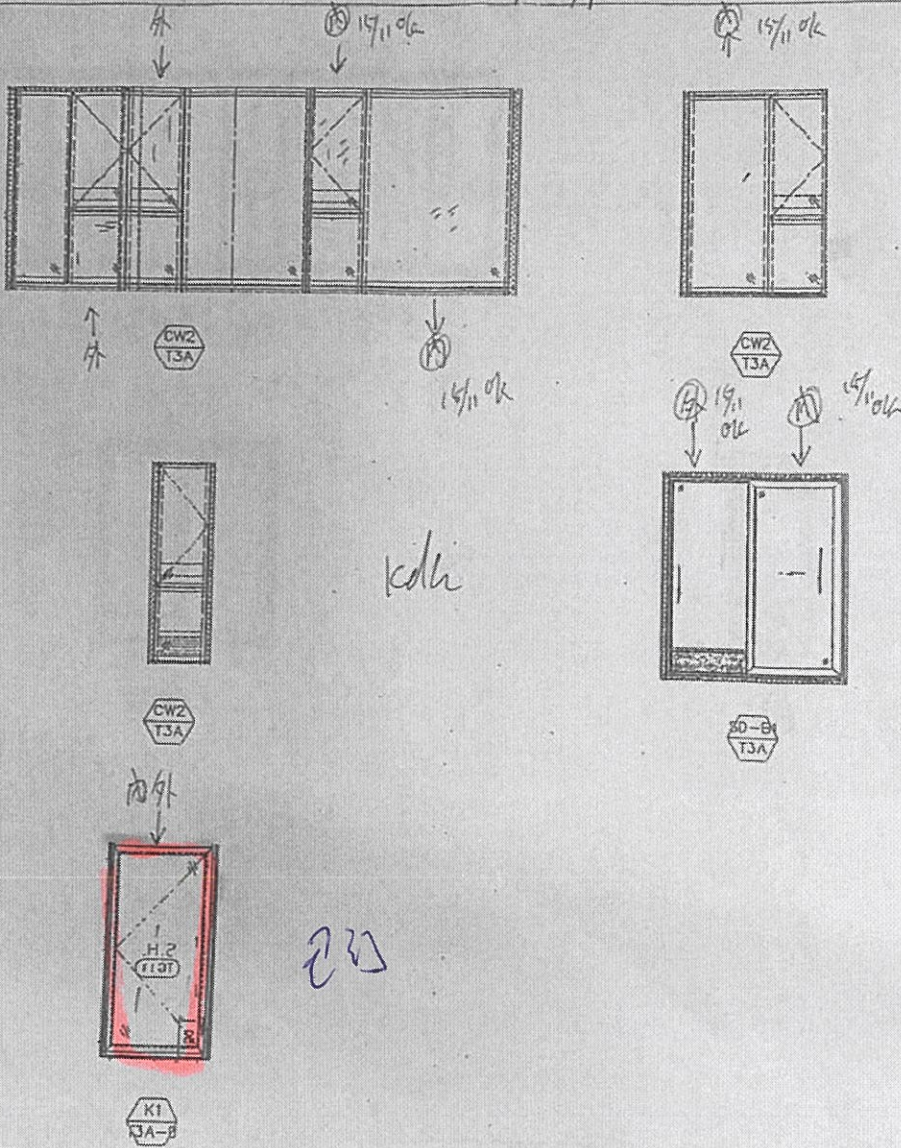

聯檢代表	公司	姓名	簽名	日期
	MIDI	李海青	青	12-11-2025
	OSR			

43  
42  
41  
40

英特鋁質有限公司  
MIDI ALUMINIUM FABRICATOR LTD.

PROJECT: 康城11期凱柏峰

項目: 鋁窗, 鋁門及幕牆玻璃的驗收表格

TOWER: 3B

樓層: 9-6758

單位: D

01

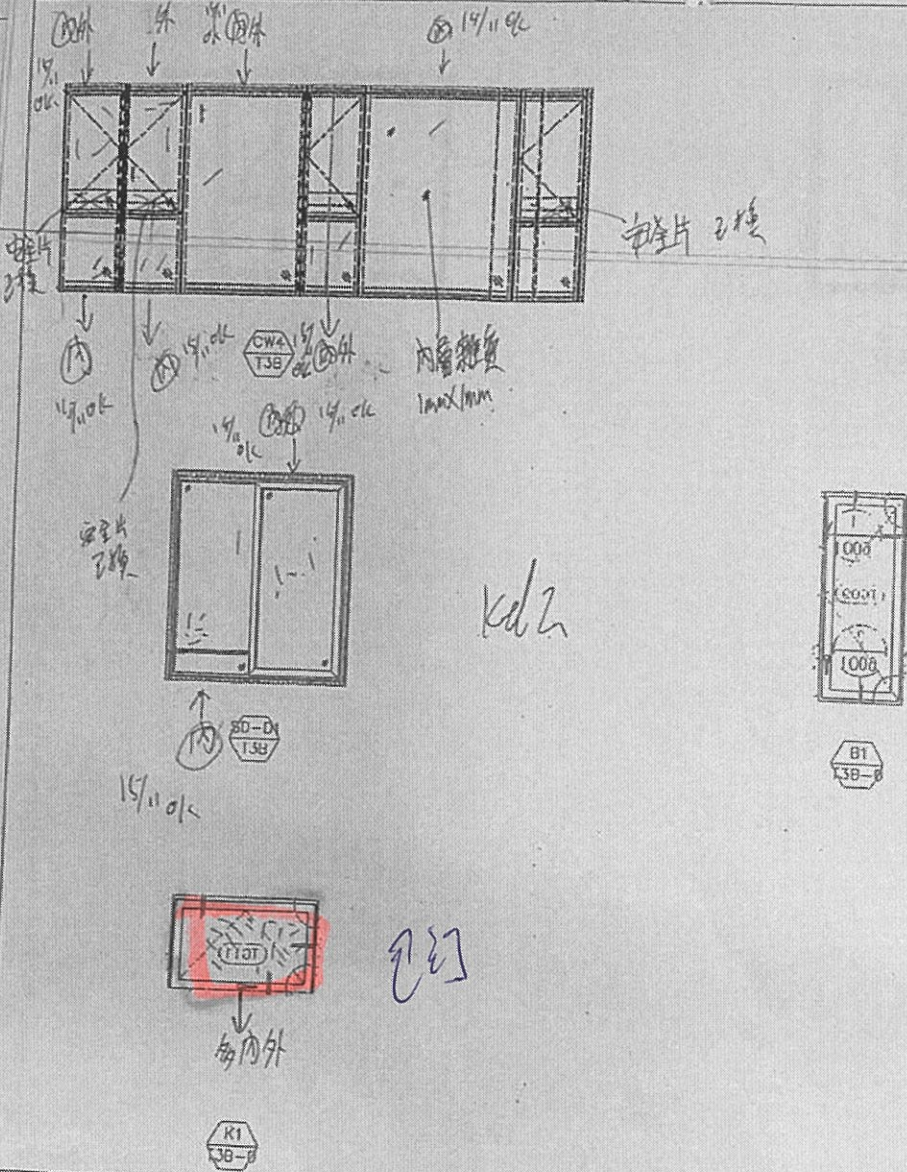

聯檢代表	公司	姓名	簽名	日期
	MIDI	李海青	青	13-11-2025
	OSR			



英特鋁質有限公司  
MIDI ALUMINIUM FABRICATOR LTD.

PROJECT: 康城11期凱柏峰

在望高 有多件花

項目: 鋁窗, 鋁門及幕牆玻璃的驗收表格

03

TOWER: 3B

樓層: 9-67 56/F

單位: D

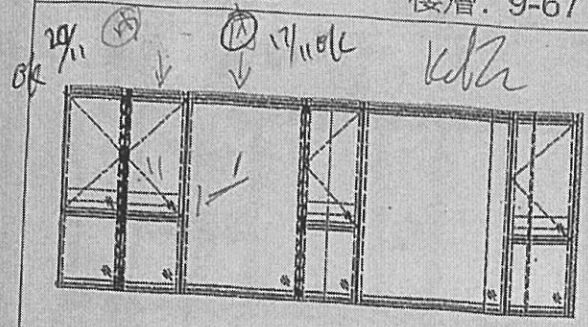

CW4  
3B

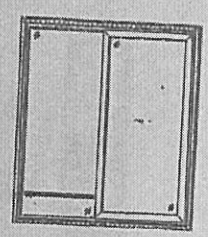

2D-D  
3B



B1  
3B-B

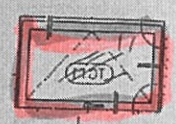

01 筆 25  
227

內外 詳

K1  
3B-B

聯檢代表	公司	姓名	簽名	日期
	MIDI	李海青	青	14-11-2025
	OSR			

PROJECT: 康城11期凱柏峰

項目: 鋁窗, 鋁門及幕牆玻璃的驗收表格

TOWER: 3A

樓層: 9-67 50/F 單位: D

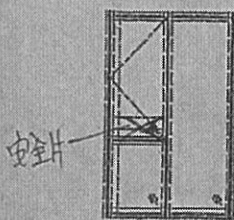

GW3  
T3A



G1  
T3A-P

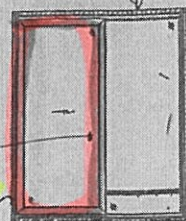

80-D  
T3A

箱太深磨不到

160mm 6201-61

聯檢代表	公司	姓名	簽名	日期
	MIDI	李海青	青	18-11-2025
	OSR			

PROJECT: 康城11期凱柏峰

項目: 鋁窗, 鋁門及幕牆玻璃的驗收表格

TOWER: 3A

樓層: 9-67 49

單位: B 13/01

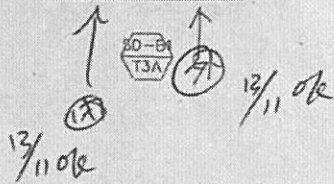
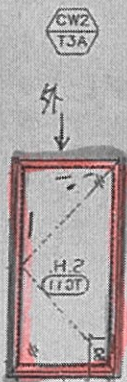
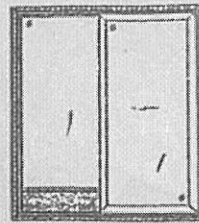
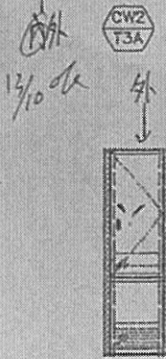
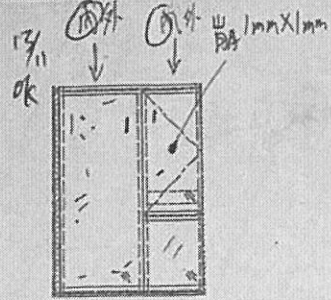
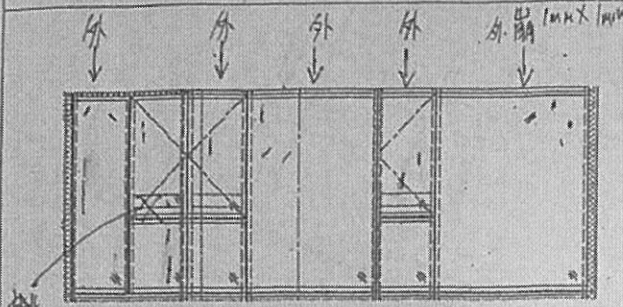

K1  
3A-B

13/11

13/11

聯檢代表	公司	姓名	簽名	日期
	MIDI	李海青	青	-11-2025
	OSR			

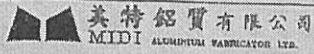

PROJECT: 康城11期凱柏峰

項目: 鋁窗, 鋁門及幕牆玻璃的驗收表格

TOWER: 3A

樓層: 9-67 47/F 單位: A

01

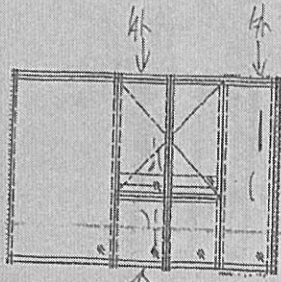

DWI  
T3A

外

17/10/16 *[Signature]*

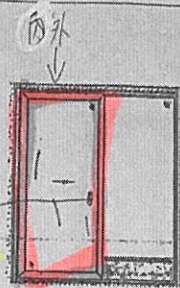

2mm/3mm  
外窗線

20-A  
T3A

0101-59

聯檢代表	公司	姓名	簽名	日期
	MIDI	李海青	青	14-11-2021
	OSR			

15	
12	
10	
9	

美特鋁質有限公司  
MIDI ALUMINIUM FABRICATOR LTD.

預約單

PROJECT: 康城11期凱柏峰

項目: 鋁窗, 鋁門及幕牆玻璃的驗收表格

TOWER: 3B

樓層: 9-67 42

單位: A

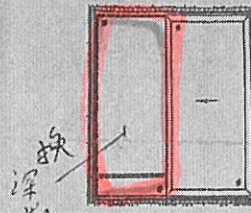
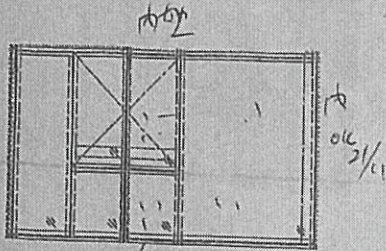

聯檢代表	公司	姓名	簽名	日期
	MIDI	李海青	青	21-11-2025
OSR				

PROJECT: 康城11期凱柏峰

項目: 鋁窗, 鋁門及幕牆玻璃的驗收表格

TOWER: 3A 樓層: 9-67 4/F 單位: B

01

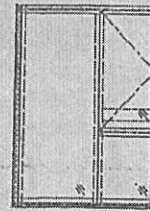
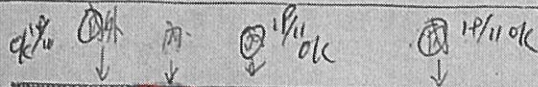

CW2  
T3A

CW2  
T3A

入咗到磨機

ok

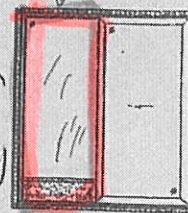

大深磨到

待料換

CW2  
T3A

SD-6  
T3A

6001-58

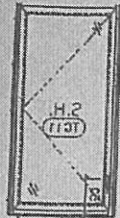

K1  
JA-B

聯檢代表	公司	姓名	簽名	日期
	MIDI	李海青	李	17-11-2025
	OSR			

\$ ^ % 止 ^ ✓ & . \* Y ( 旁 ) 乃 一 儿 + Backspace Insert  
 4 四 5 王 6 門 7 田 8 米 9 足 0 金 一 鄉 =  
 R 以 T 彳 Y P U 一 丨 乙 O 一 P 4 { } | Delete  
 口 工 廿 系 卜 火 山 艸 戈 木 人 口 心 耳 [ 路 ] 街 \ 鎮  
 F < G 尸 H 舌 J X K 廿 丨 夕 ; 十 " Enter  
 日

美特鋁質有限公司  
 MIDI ALUMINUM FABRICATOR LTD.

PROJECT: 康城11期凱柏峰

項目: 鋁窗, 鋁門及幕牆玻璃的驗收表格

TOWER: 3B. 樓層: 9-67 27/F 單位: E

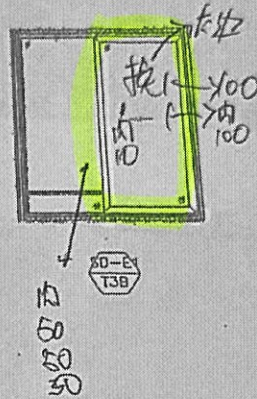
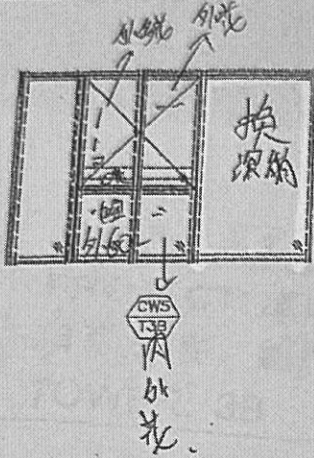

22-7-2005 實地已磨水

鋁門外花包執膠

幕牆執收

公司	姓名	簽名	日期
MIDI			
OSR			

66