

工程指示 / 要求簡箋(E.I.)

工程指示編號：EI / 9230 / 25 修改版次：

工程編號：J - 858

工程名稱：將軍澳日出康城

工程項目：趟門 鋁窗 補 21 件玻璃 小業主單地盤用 (第 13 批)

收件人：Maggie

發件人：Jason

日期：21/11/2025

□要求提供 / □確認 事項：

- | | | |
|------------------------------------|-------------------------------------|-------------------------------|
| <input type="checkbox"/> 初步鋁料 B.M. | <input type="checkbox"/> 加工拆圖，然後生產 | <input type="checkbox"/> 尺寸表 |
| <input type="checkbox"/> 正式鋁料 B.M. | <input type="checkbox"/> 技術上資料 / 指示 | <input type="checkbox"/> 報價 |
| <input type="checkbox"/> 配件 B.M. | <input type="checkbox"/> 樣辦或貨品說明書 | <input type="checkbox"/> 分判合約 |

內容：

由於小業主單崩花，需要更換玻璃，請按玻璃 BM 生產玻璃，共 21 件 送地盤。1. 窗依原 EI 5299, EI 5307 尺寸補，趟門依原 EI 6342, EI 6343, EI 63442. 玻璃標籤請註明樓層，座。3. 按瓊姐、芳姐 資料謝謝請在 2025. 12. 20 前完成上列要求。

分發東莞各部門：

- | | | | | | | | |
|---------------------------------|------------------------------|--------------------------------|------------------------------|-------------------------------|------------------------------|-----------------------------------|------------------------------|
| <input type="checkbox"/> 生產技術總監 | <input type="checkbox"/> 連附件 | <input type="checkbox"/> 技術部 | <input type="checkbox"/> 連附件 | <input type="checkbox"/> 生產部 | <input type="checkbox"/> 連附件 | <input type="checkbox"/> 機械設計部 | <input type="checkbox"/> 連附件 |
| <input type="checkbox"/> 採購部 | <input type="checkbox"/> 連附件 | <input type="checkbox"/> 生產統籌部 | <input type="checkbox"/> 連附件 | <input type="checkbox"/> 小羅&清 | <input type="checkbox"/> 連附件 | | |
| <input type="checkbox"/> 質檢部 | <input type="checkbox"/> 連附件 | <input type="checkbox"/> 會計部 | <input type="checkbox"/> 連附件 | <input type="checkbox"/> 報關組 | <input type="checkbox"/> 連附件 | <input type="checkbox"/> 其他 _____ | <input type="checkbox"/> 連附件 |

分發香港各部門：

- | | | | | | | | |
|---|---|-------------------------------|------------------------------|------------------------------|------------------------------|---------------------------------------|---|
| <input type="checkbox"/> 行政部 | <input type="checkbox"/> 連附件 | <input type="checkbox"/> 會計部 | <input type="checkbox"/> 連附件 | <input type="checkbox"/> 統籌部 | <input type="checkbox"/> 連附件 | <input type="checkbox"/> 工程部地盤科文 瓊姐芳姐 | <input checked="" type="checkbox"/> 連附件 |
| <input checked="" type="checkbox"/> 採購部 | <input checked="" type="checkbox"/> 連附件 | <input type="checkbox"/> QS 部 | <input type="checkbox"/> 連附件 | <input type="checkbox"/> 維修部 | <input type="checkbox"/> 連附件 | <input type="checkbox"/> 其他 _____ | <input type="checkbox"/> 連附件 |

傳遞編號：

HK / 25

發件人簽署：

項目經理簽署：

序號	EI	項目	座	樓層	單位	件數	玻璃編號	W (mm)	H (mm)	厚度(mm)	Letter
185	EI9230	窗	T3	63/F	AB	1	HG11-01	604	1272	TG11.6mm THK TEMPERED GLASS (R.20220401057)	AB廚
186	EI9230	窗	T3	62/F	AB	1	HG11-01	604	1272	TG11.6mm THK TEMPERED GLASS (R.20220401057)	AB廚
187	EI9230	窗	T3	61/F	BD	1	YG11-01	759	384	TG11.6mm THK TEMPERED GLASS (R.20220401057)	BD廚
188	EI9230	趟門	T3	61/F	BD	1	GL01-66	988	2525	10mm Low E(SST) clear heat strengthened glass +12A +12mm clear tempered glass(middle) (R.20220114001)	門梗
189	EI9230	窗	T3	59/F	AB	1	HG11-01	604	1272	TG11.6mm THK TEMPERED GLASS (R.20220401057)	AB廚
190	EI9230	窗	T3	58/F	BD	1	YG11-01	759	384	TG11.6mm THK TEMPERED GLASS (R.20220401057)	BD廚
191	EI9230	窗	T3	56/F	BD	1	YG11-01	759	384	TG11.6mm THK TEMPERED GLASS (R.20220401057)	BD廚
192	EI9230	趟門	T3	53/F	BE	1	GL01-62	985	2525	10mm Low E(SST) clear heat strengthened glass +12A +12mm clear tempered glass(middle) (R.20220114001)	門梗
193	EI9230	窗	T3	50/F	BD	1	YG11-01	759	384	TG11.6mm THK TEMPERED GLASS (R.20220401057)	BD廚
194	EI9230	窗	T3	49/F	AB	1	HG11-01	604	1272	TG11.6mm THK TEMPERED GLASS (R.20220401057)	AB廚
195	EI9230	窗	T3	48/F	BD	1	YG11-01	759	384	TG11.6mm THK TEMPERED GLASS (R.20220401057)	BD廚
196	EI9230	窗	T3	47/F	BD	1	YG09-01	309	1129	6mm THK HEAT STRENGTHENED CLEAR GLASS+1.52mm MILKY WHITE PVB+6mm LOW IRON THK HEAT STRENGTHENED CLEAR GLASS (R.20220414034)	BD廁所
197	EI9230	窗	T3	46/F	BD	1	YG11-01	759	384	TG11.6mm THK TEMPERED GLASS (R.20220401057)	BD廚
198	EI9230	窗	T3	46/F	BD	1	YG09-01	309	1129	6mm THK HEAT STRENGTHENED CLEAR GLASS+1.52mm MILKY WHITE PVB+6mm LOW IRON THK HEAT STRENGTHENED CLEAR GLASS (R.20220414034)	BD廁所
199	EI9230	趟門	T3	43/F	BA	1	GL01-62	985	2525	10mm Low E(SST) clear heat strengthened glass +12A +12mm clear tempered glass(middle) (R.20220114001)	門梗
200	EI9230	趟門	T3	42/F	BA	1	GL01-62	985	2525	10mm Low E(SST) clear heat strengthened glass +12A +12mm clear tempered glass(middle) (R.20220114001)	門梗
201	EI9230	窗	T3	42/F	BD	1	YG11-01	759	384	TG11.6mm THK TEMPERED GLASS (R.20220401057)	BD廚
202	EI9230	窗	T3	36/F	BD	1	YG11-01	759	384	TG11.6mm THK TEMPERED GLASS (R.20220401057)	BD廚
203	EI9230	趟門	T3	9/F	BA	1	GL01-61	1017	2374	10mm Low E(SST) clear heat strengthened glass +12A +12mm clear tempered glass(middle) (R.20220114001)	門玉
204	EI9230	窗	T3	9/F	BD	1	YG11-01	759	384	TG11.6mm THK TEMPERED GLASS (R.20220401057)	BD廚
205	EI9230	窗	T3	9/F	BD	1	YG09-01	309	1129	6mm THK HEAT STRENGTHENED CLEAR GLASS+1.52mm MILKY WHITE PVB+6mm LOW IRON THK HEAT STRENGTHENED CLEAR GLASS (R.20220414034)	BD廁所

PROJECT: 康城11期凱柏峰

項目: 鋁窗, 鋁門及幕牆玻璃的驗收表格

TOWER: 3A 樓層: 9-67 63 單位: B

0/

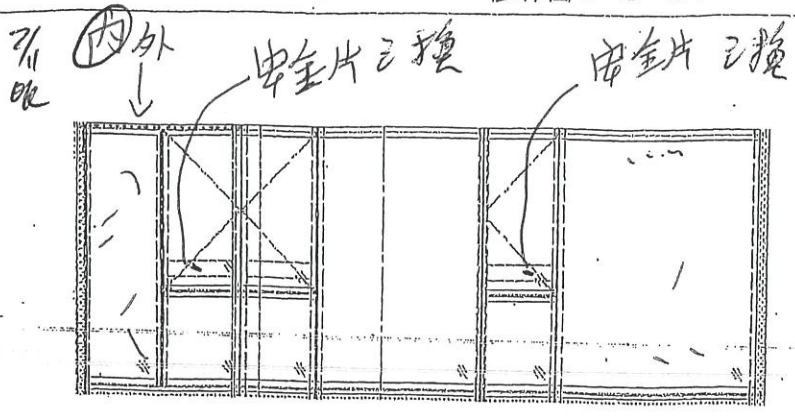

CW2
T3A

↑
外
OK

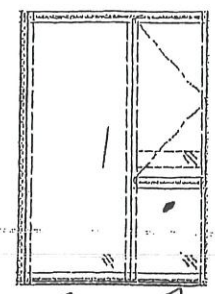

↑
外
OK

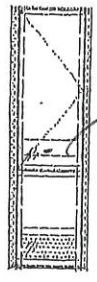

CW2
T3A

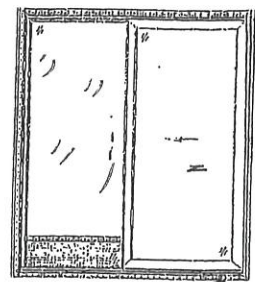

↑
外
OK

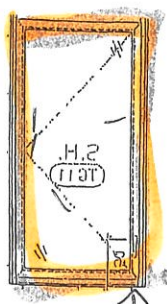

H.2 1131

↑
外
OK

聯檢代表	公司	姓名	簽名	日期
	MIDI	李海青	青	31-10-2025
	OSR			

PROJECT: 康城11期凱柏峰

項目: 鋁窗, 鋁門及幕牆玻璃的驗收表格

TOWER: 3B

樓層: 9-67 61

單位: D

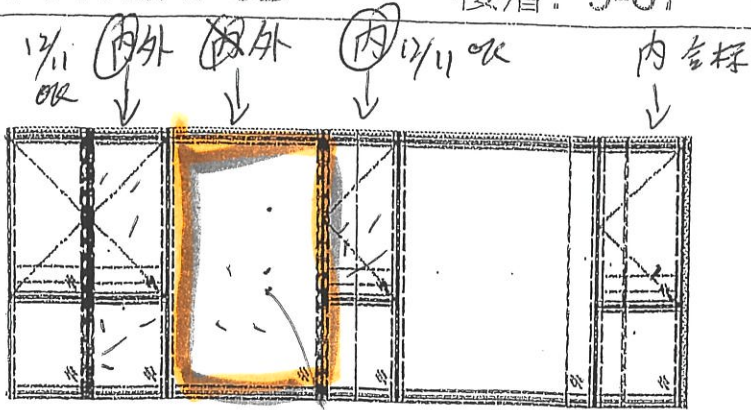

↑ 內外



↓ 崩 2x3mm 大深磨不到
2xmm 化料換

6L01-60

泡 1x1m

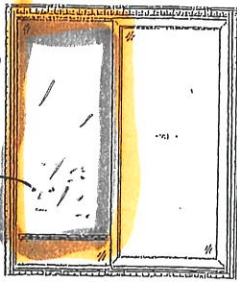

↑ 內外



磨 牌黑點, 崩多磨不到
化料換

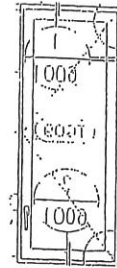

kelu

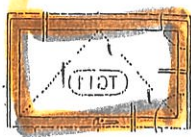

← 內 化料換 T611-01



表	公司	姓名	簽名	日期
聯檢代	MIDI	李海青	青	1-11-2025
	OSR			

PROJECT: 康城11期凱柏峰

項目: 鋁窗, 鋁門及幕牆玻璃的驗收表格

01

TOWER: 3A

樓層: 9-6759/30/F 單位: B

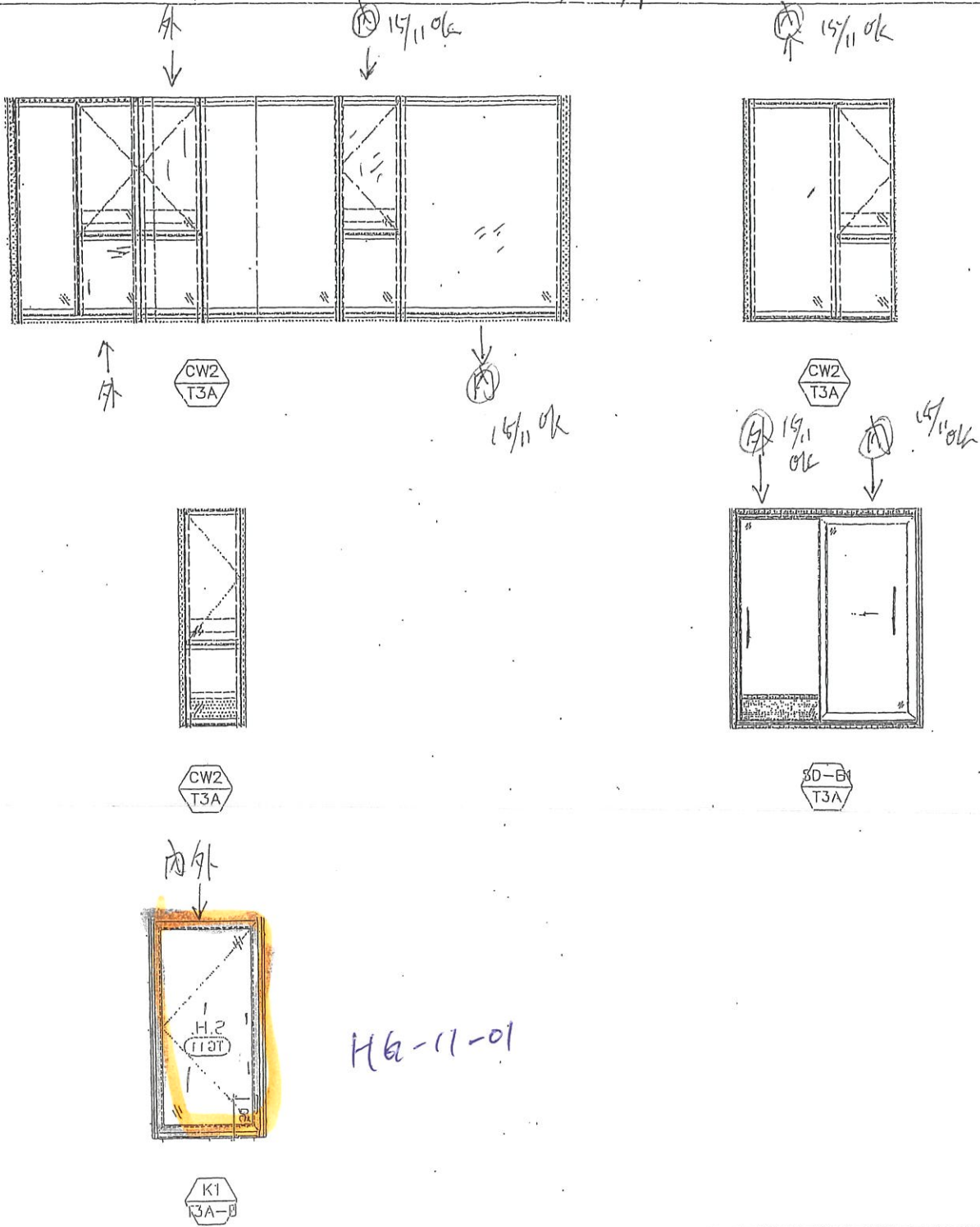

聯檢代表	公司	姓名	簽名	日期
	MIDI	李海青	青	12-12-2025
	OSR			

PROJECT: 康城11期凱柏峰

項目: 鋁窗, 鋁門及幕牆玻璃的驗收表格

TOWER: 3B

樓層: 9-6758 單位: D

01

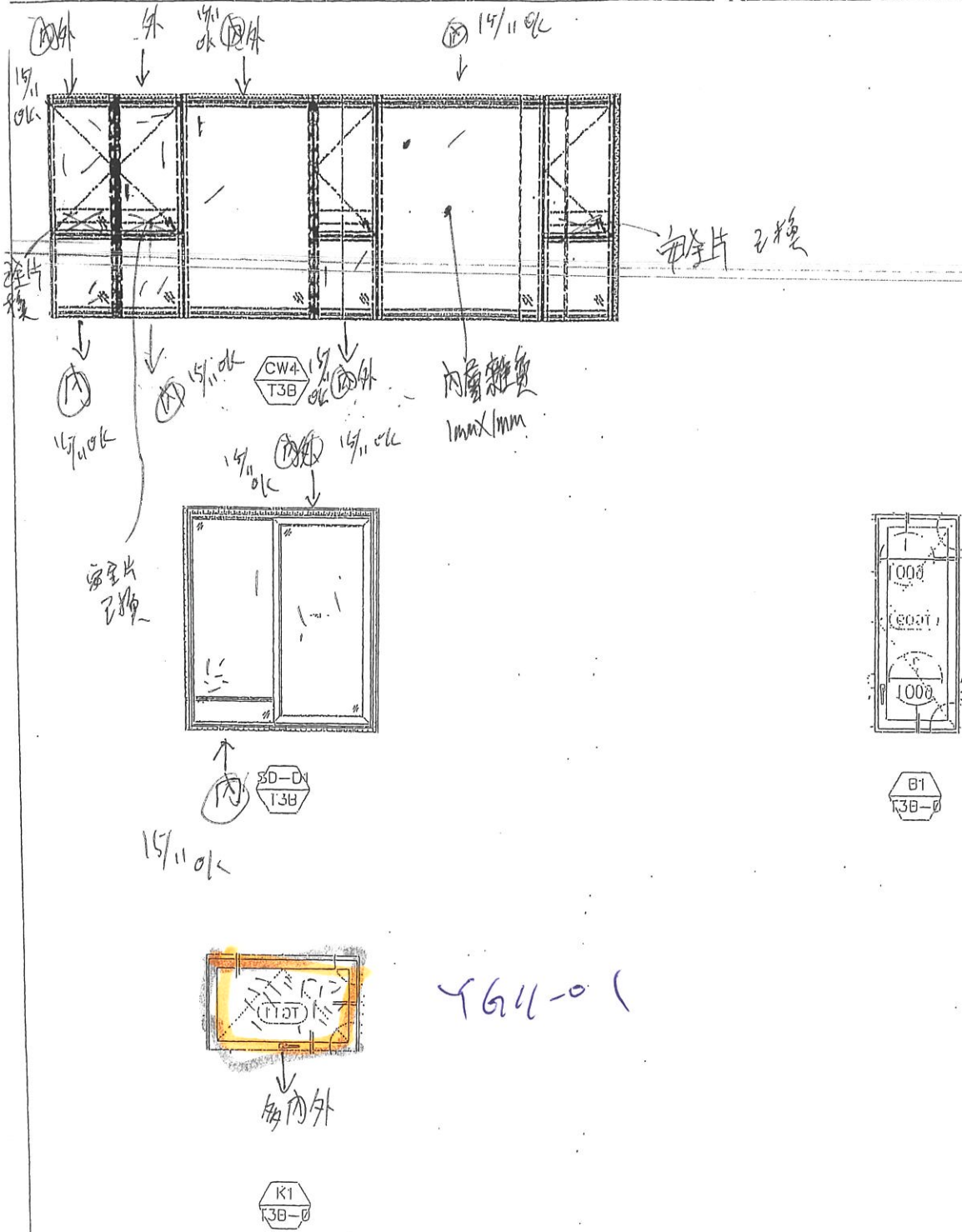

Y64-01

表 代 聯 檢	公司	姓名	簽名	日期
	MIDI	李海青	青	13-11-2025
	OSR			

PROJECT: 康城11期凱柏峰

項目: 鋁窗, 鋁門及幕牆玻璃的驗收表格

02

TOWER: 3B

樓層: 9-67 56

單位: D

內合樑 23/10
 ↓ ok
 外合樑 23/10
 ↓ ok

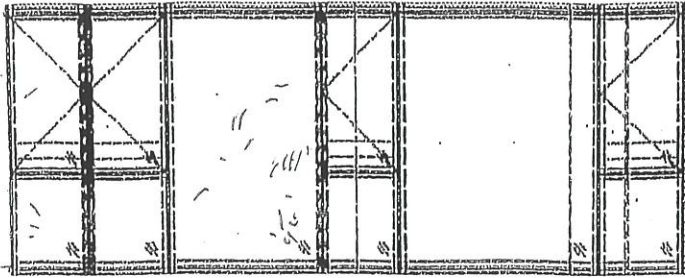

↑
 外
 24/10
 ok

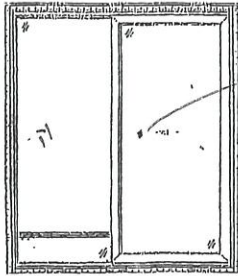

泡 1.5 X 1.5 mm
 合格



↑
 50-D4
 T3B
 23/10 ok

K-dh

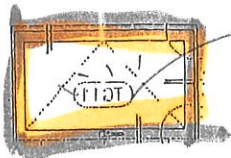

花代料換

7611-01



聯檢代表	公司	姓名	簽名	日期
	MIDI	李海日	李	15-10-2025
	OSR			

PROJECT: 康城11期凱柏峰

項目: 鋁窗, 鋁門及幕牆玻璃的驗收表格

TOWER: 3B. Quok 樓層: 9-67 53 單位: E



表 代 驗 檢 聯	公司	姓名	簽名	日期
	MIDI	李海青	青	31 - 10 - 2025
	OSR			

PROJECT: 康城11期凱柏峰

項目: 鋁窗, 鋁門及幕牆玻璃的驗收表格

TOWER: 3B

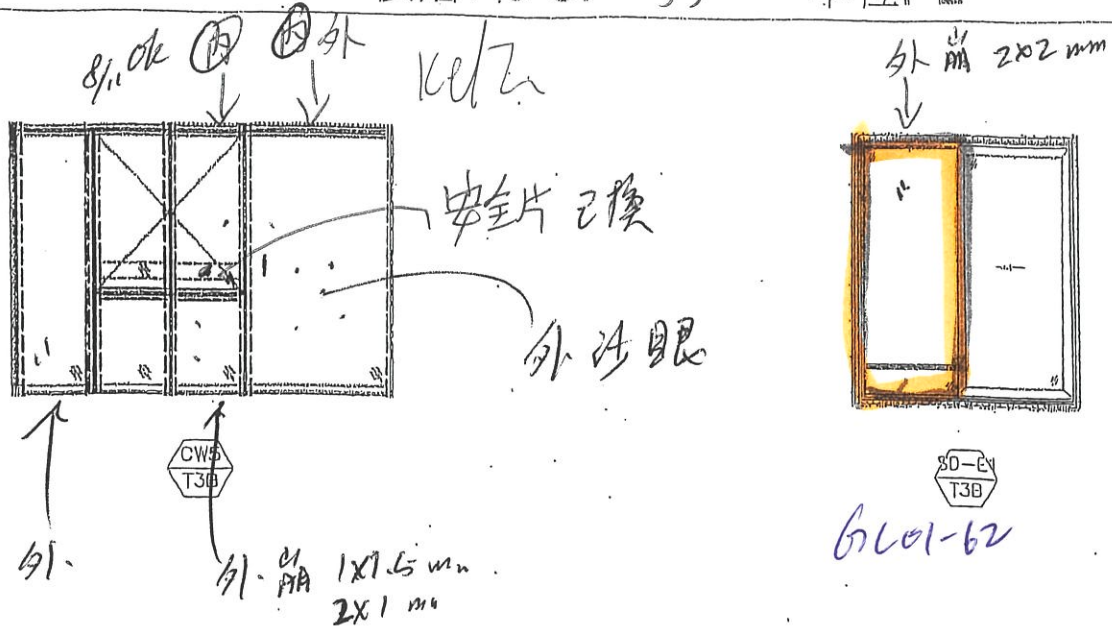
樓層: 9-67 50

單位: D

內外
↓

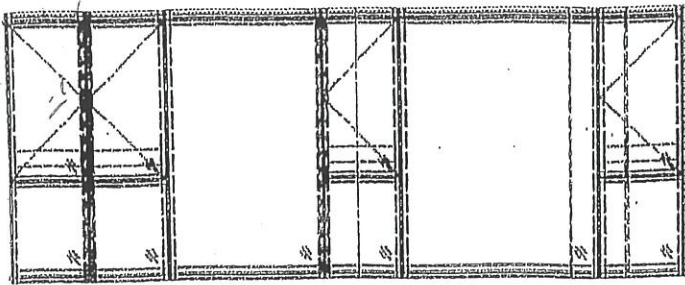

CW4
T3B

不用磨

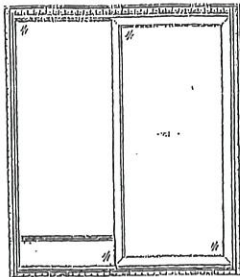

SD-D
T3B

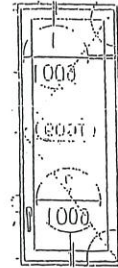

B1
T3B-0

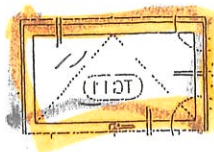

← 內外 X611-01

R1
T3B-0

聯檢代表	公司	姓名	簽名	日期
	MIDI			15-10-2025
	OSR			

PROJECT: 康城11期凱柏峰

項目: 鋁窗, 鋁門及幕牆玻璃的驗收表格

TOWER: 3A

樓層: 9-67 49

單位: B 13/11

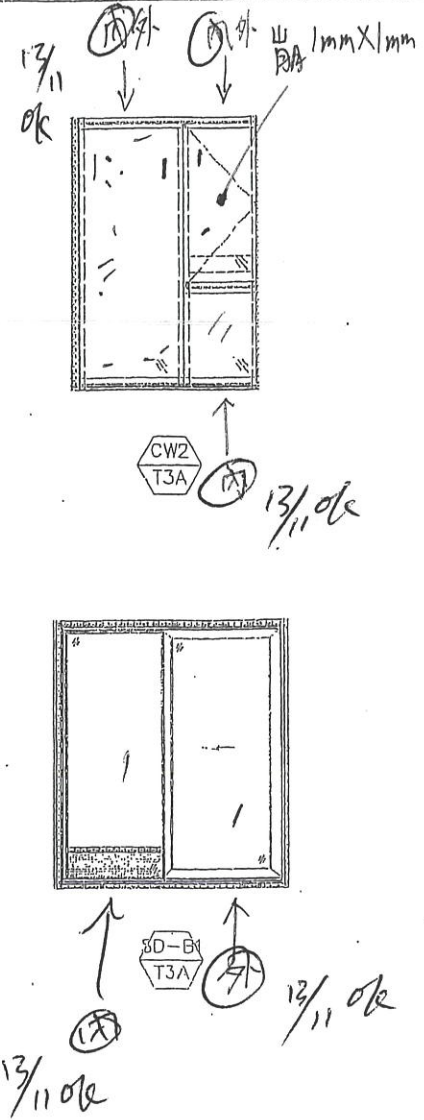
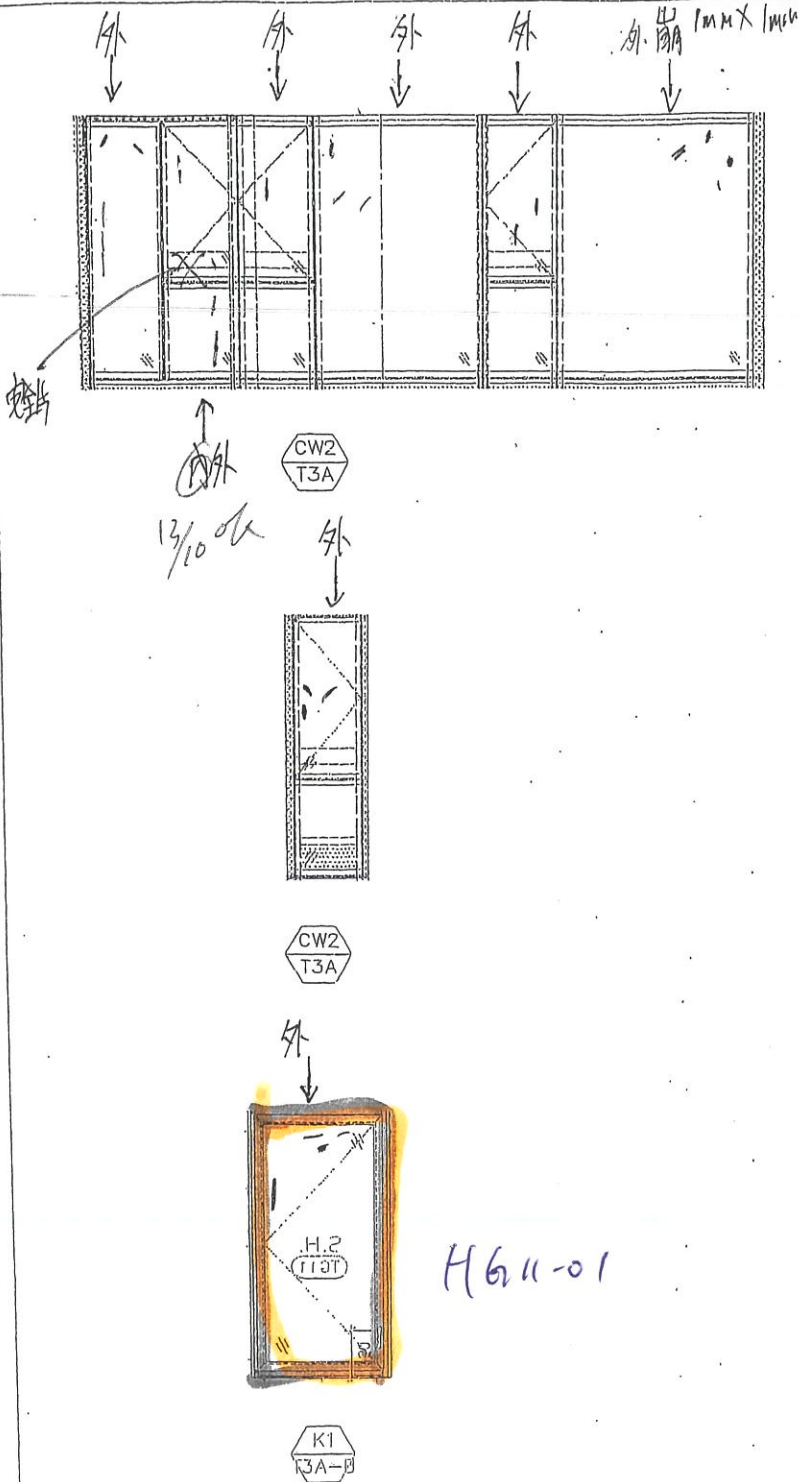

表代	公司	姓名	簽名	日期
聯	MIDI	李海青	青	-11-2025
檢	OSR			

PROJECT: 康城11期凱柏峰

項目: 鋁窗, 鋁門及幕牆玻璃的驗收表格

TOWER: 3B

樓層: 9-67 48

單位: D

01

內 窗 標
↓

(K) 28/10 OK
↓

1ced 3

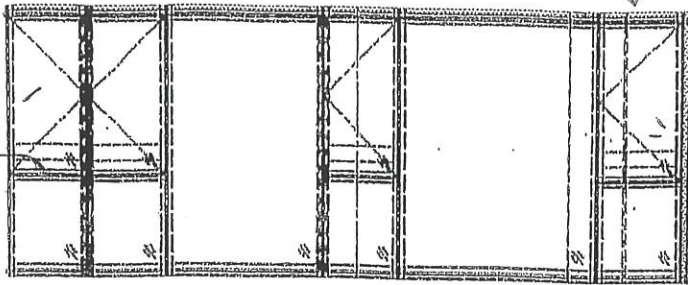

CW4
T3B

安全片
已換
28/10 OK

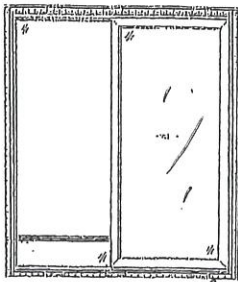

SD-DN
T3B

(K) 28/10 OK

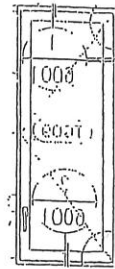

B1
T3B-0

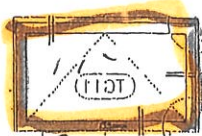

7611-01

外 化 料 換

K1
T3B-0

聯檢代表	公司	姓名	簽名	日期
	MIDI	李海青	青	24-10-2024
	OSR			

PROJECT: 康城11期凱柏峰

項目: 鋁窗, 鋁門及幕牆玻璃的驗收表格

TOWER: 3B

樓層: 9-67 47

單位: D

01

外
↓

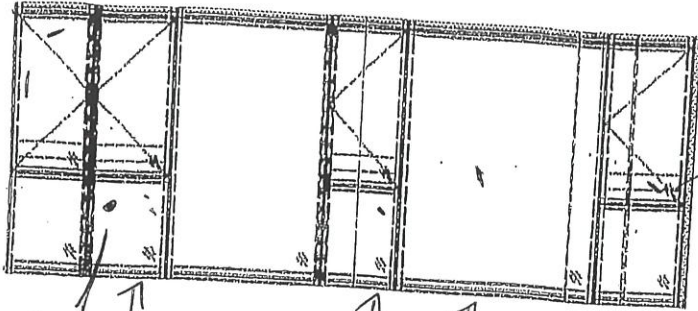

安全片

氣泡

內外

28/10 OK

CW4
T3B

外
台標

內 28/10 OK

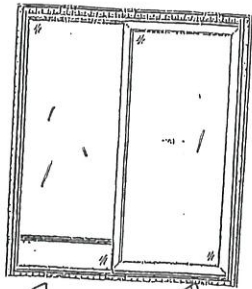

內 28/10 OK

SD-D4
T3B

內 28/10 OK

10/2

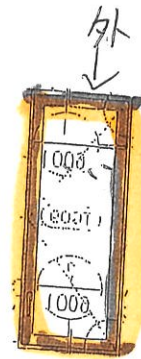

外
↓

Y609-01

B1
T3B-0

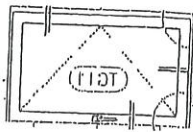

K1
T3B-0

聯檢代表	公司	姓名	簽名	日期
	MIDI	李海青	青	24-10-2025
	OSR			

PROJECT: 康城11期凱柏峰

項目: 鋁窗, 鋁門及幕牆玻璃的驗收表格

TOWER: 3B

樓層: 9-67 46

單位: D

6/

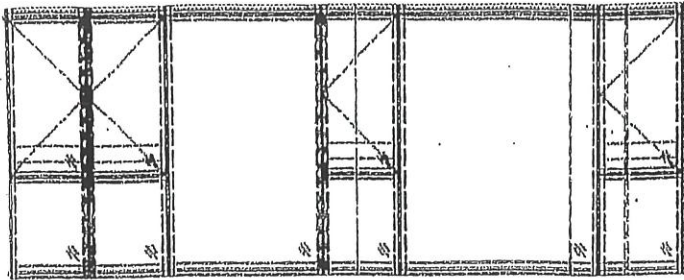

CW4
T3B

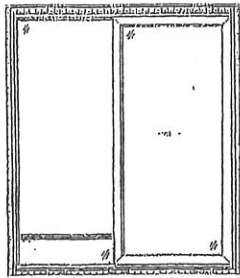

SD-D1
T3B

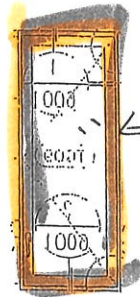

← 花

Y609-01

B1
T3B-0

內花 合標

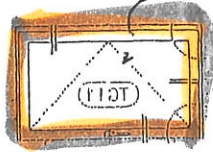

Y611-01

K1
T3B-0

表 聯 檢 代	公司	姓名	簽名	日期
	MIDI	李海青	李	21-10-202
	OSR			



美特鋁質有限公司
MIDI ALUMINIUM FABRICATOR LTD.

PROJECT: 康城11期凱柏峰

項目: 鋁窗, 鋁門及幕牆玻璃的驗收表格

TOWER: 3B

樓層: 9-67 43

單位: A

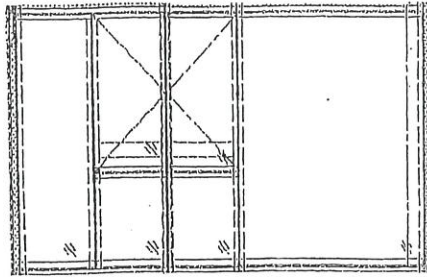

CW1
T3B

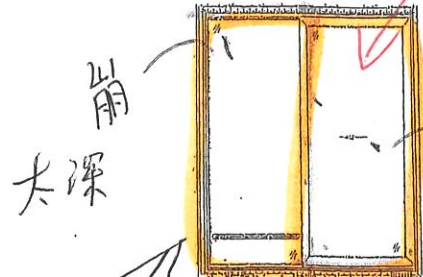

崩
大深

崩
是面泡
磨不到

SD-A1
T3B

代料換
AL01-62 3/10 睇

代料換
3/10 睇

Kelza

表代	公司	姓名	簽名	日期
聯檢	MIDI	李海青	青	23-10-2025
	OSR			

PROJECT: 康城11期凱柏峰

項目: 鋁窗, 鋁門及幕牆玻璃的驗收表格

TOWER: 3B

樓層: 9-67 42

單位: D

01

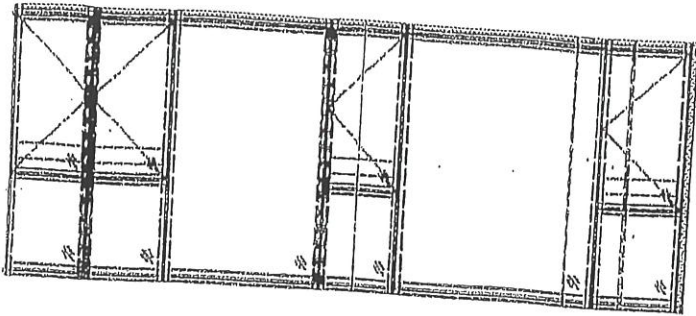

CW4
T3B

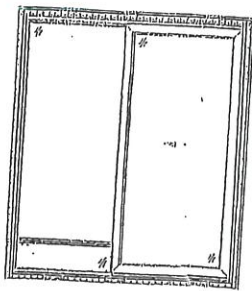

SD-D1
T3B

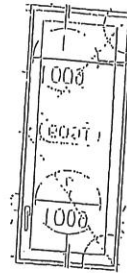

B1
T3B-0



Y611-01

內

K1
T3B-0

表 代 檢 聯	公司	姓名	簽名	日期
	MIDI	李海青	青	24-10-2025
	OSR			

PROJECT: 康城11期凱柏峰

項目: 鋁窗, 鋁門及幕牆玻璃的驗收表格

TOWER: 3B

樓層: 9-67

2/1/36

單位: D

07

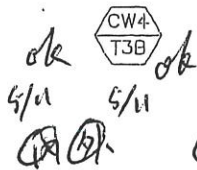
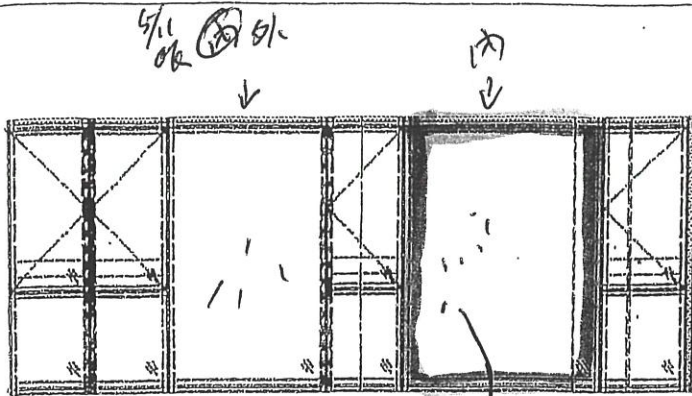

多處崩花

安全片金合標

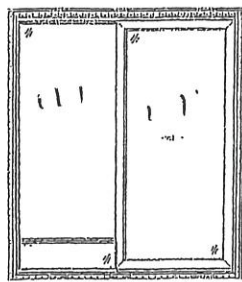

KdZ

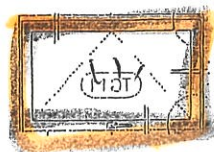
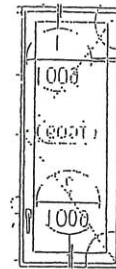

← 化料換 Y611-01



聯檢代表	公司	姓名	簽名	日期
	MIDI	李海青	青	4-11-2025
	OSR			

PROJECT: 康城11期凱柏峰

項目: 鋁窗, 鋁門及幕牆玻璃的驗收表格

TOWER: 3B 樓層: 9-67 單位: D

01

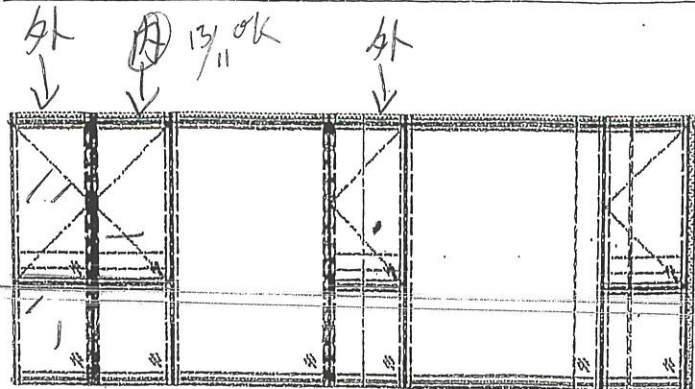

CW4
T3B

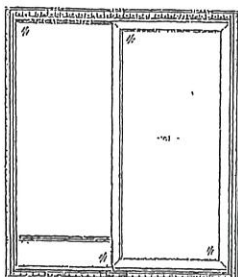

SD-D1
T3B

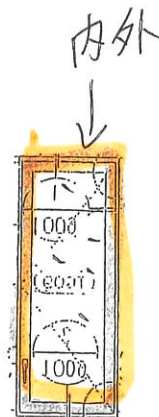

YG 09-01

B1
T3B-0

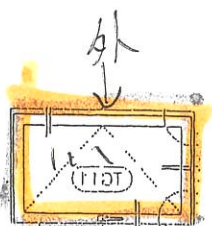

YG 11-01

K1
T3B-0

聯檢代表	公司	姓名	簽名	日期
	MIDI	李海青	青	3-11-2025
	OSR			



美特鋁質有限公司
MIDI ALUMINIUM FABRICATOR LTD.

PROJECT: 康城11期凱柏峰

項目: 鋁窗, 鋁門及幕牆玻璃的驗收表格

評分

TOWER: 3B

樓層: 9-67

單位: A

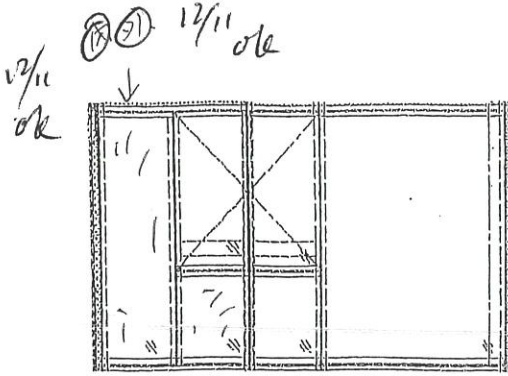

↑
CWI
T3B
12/11 ok
12/11 ok

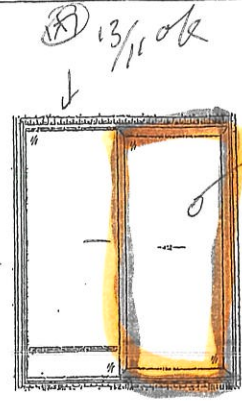

外前
大深
包料
換

SD-A1
T3B

GL01-61

聯檢代表	公司	姓名	簽名	日期
	MIDI	李海青	青	11-11-2025
	OSR			