

工程指示 / 要求簡箋(E.I.)

工程指示編號：EI / 9229 / 25 修改版次：
 工程編號：J - 858 工程名稱：將軍澳日出康城
 工程項目：幕牆 第 14 次 補玻璃 11 件 (小業主單)
 收件人：Maggie 發件人：Jason 日期：21/11/2025

要求提供 / 確認 事項：

- | | | |
|------------------------------------|-------------------------------------|-------------------------------|
| <input type="checkbox"/> 初步鋁料 B.M. | <input type="checkbox"/> 加工拆圖，然後生產 | <input type="checkbox"/> 尺寸表 |
| <input type="checkbox"/> 正式鋁料 B.M. | <input type="checkbox"/> 技術上資料 / 指示 | <input type="checkbox"/> 報價 |
| <input type="checkbox"/> 配件 B.M. | <input type="checkbox"/> 樣辦或貨品說明書 | <input type="checkbox"/> 分判合約 |

內容：

由於地盤需要更換玻璃，請按玻璃 BM 生產玻璃，共 11 件 送地盤。
請安排熱浸

1. 不要印上熱浸標籤。只給”可移除”的標籤。
2. 依原 EI 4867, EI 4943, EI 4942 尺寸補，
3. *****玻璃標籤請註明座、樓層、單位。***** 請留意。
- 4.
- 5.
6. 地盆：更換幕牆玻璃，需用吊船。
7. 按芳姐 琮 資料

謝謝

請在 2025. 12.20 前完成上列要求。

分發東莞各部門：

- | | | | | | | | |
|---------------------------------|------------------------------|--------------------------------|------------------------------|-------------------------------|------------------------------|-----------------------------------|------------------------------|
| <input type="checkbox"/> 生產技術總監 | <input type="checkbox"/> 連附件 | <input type="checkbox"/> 技術部 | <input type="checkbox"/> 連附件 | <input type="checkbox"/> 生產部 | <input type="checkbox"/> 連附件 | <input type="checkbox"/> 機械設計部 | <input type="checkbox"/> 連附件 |
| <input type="checkbox"/> 採購部 | <input type="checkbox"/> 連附件 | <input type="checkbox"/> 生產統籌部 | <input type="checkbox"/> 連附件 | <input type="checkbox"/> 小羅&清 | <input type="checkbox"/> 連附件 | | |
| <input type="checkbox"/> 質檢部 | <input type="checkbox"/> 連附件 | <input type="checkbox"/> 會計部 | <input type="checkbox"/> 連附件 | <input type="checkbox"/> 報關組 | <input type="checkbox"/> 連附件 | <input type="checkbox"/> 其他 _____ | <input type="checkbox"/> 連附件 |

分發香港各部門：

- | | | | | | | | |
|---|---|-------------------------------|------------------------------|------------------------------|------------------------------|---------------------------------------|---|
| <input type="checkbox"/> 行政部 | <input type="checkbox"/> 連附件 | <input type="checkbox"/> 會計部 | <input type="checkbox"/> 連附件 | <input type="checkbox"/> 統籌部 | <input type="checkbox"/> 連附件 | <input type="checkbox"/> 工程部地盤科文 琮姐芳姐 | <input checked="" type="checkbox"/> 連附件 |
| <input checked="" type="checkbox"/> 採購部 | <input checked="" type="checkbox"/> 連附件 | <input type="checkbox"/> QS 部 | <input type="checkbox"/> 連附件 | <input type="checkbox"/> 維修部 | <input type="checkbox"/> 連附件 | <input type="checkbox"/> 其他 _____ | <input type="checkbox"/> 連附件 |

傳遞編號：

HK / 25

發件人簽署：

項目經理簽署：

序號	EI	項目	座	樓層	單位	件數	玻璃編號	W (mm)	H (mm)	厚度(mm)	Letter	
393	EI 9229	21/11小業主單	T1	57/F	AA	1	GL01-14	644	2332	10mm THK. HEAT STRENGTHEN GLASS (OUTSIDE) W/ LOW-E COATING ON SURFACE 5ST #2 + 12mm AIR SPACE + 12mm THK. CLEAR TEMPERED GLASS(INSIDE) IGU (R20220114001)		
394	EI 9229	21/11小業主單	T1	48/F	BC	1	GL01-14	644	2332	10mm THK. HEAT STRENGTHEN GLASS (OUTSIDE) W/ LOW-E COATING ON SURFACE 5ST #2 + 12mm AIR SPACE + 12mm THK. CLEAR TEMPERED GLASS(INSIDE) IGU (R20220114001)		
395	EI 9229	21/11小業主單	T3	61/F	BD	1	GL01-23	1388	2332	10mm THK. HEAT STRENGTHEN GLASS (OUTSIDE) W/ LOW-E COATING ON SURFACE 5ST #2 + 12mm AIR SPACE + 12mm THK. CLEAR TEMPERED GLASS(INSIDE) IGU (R20220114001)		
396	EI 9229	21/11小業主單	T3	57/F	BD	1	GL01-24	1751	2332	10mm THK. HEAT STRENGTHEN GLASS (OUTSIDE) W/ LOW-E COATING ON SURFACE 5ST #2 + 12mm AIR SPACE + 12mm THK. CLEAR TEMPERED GLASS(INSIDE) IGU (R20220114001)		
397	02 單	21/11小業主單	T3	57/F	BE	1	GL01-46	1289 X	2332	10mm THK. HEAT STRENGTHEN GLASS (OUTSIDE) W/ LOW-E COATING ON SURFACE 5ST #2 + 12mm AIR SPACE + 12mm THK. CLEAR TEMPERED GLASS(INSIDE) IGU (R20220114003)		
398	EI 9229	21/11小業主單	T3	50/F	BB	1	GL02-07	585	1443	10mm THK. HEAT STRENGTHEN GLASS (OUTSIDE) W/ LOW-E COATING ON SURFACE 5ST #2 + 12mm AIR SPACE + 10mm THK. CLEAR TEMPERED GLASS(INSIDE) IGU (R20220114003)		
399	EI 9229	21/11小業主單	T3	50/F	BB	1	GL01-04	585	832	10mm THK. HEAT STRENGTHEN GLASS (OUTSIDE) W/ LOW-E COATING ON SURFACE 5ST #2 + 12mm AIR SPACE + 12mm THK. CLEAR TEMPERED GLASS(INSIDE) IGU (R20220114001)		
400	EI 9229	21/11小業主單	T3	47/F	BE	1	GL02-05	636	1443	10mm THK. HEAT STRENGTHEN GLASS (OUTSIDE) W/ LOW-E COATING ON SURFACE 5ST #2 + 12mm AIR SPACE + 10mm THK. CLEAR TEMPERED GLASS(INSIDE) IGU (R20220114003)		
401	EI 9229	21/11小業主單	T3	47/F	BE	1	GL01-03	644	832	10mm THK. HEAT STRENGTHEN GLASS (OUTSIDE) W/ LOW-E COATING ON SURFACE 5ST #2 + 12mm AIR SPACE + 12mm THK. CLEAR TEMPERED GLASS(INSIDE) IGU (R20220114001)		
402	EI 9229	21/11小業主單	T3	42/F	BA	1	GL02-05	636	1443	10mm THK. HEAT STRENGTHEN GLASS (OUTSIDE) W/ LOW-E COATING ON SURFACE 5ST #2 + 12mm AIR SPACE + 10mm THK. CLEAR TEMPERED GLASS(INSIDE) IGU (R20220114003)		
403	EI 9229	21/11小業主單	T3	36/F	BD	1	GL01-24	1751	2332	10mm THK. HEAT STRENGTHEN GLASS (OUTSIDE) W/ LOW-E COATING ON SURFACE 5ST #2 + 12mm AIR SPACE + 12mm THK. CLEAR TEMPERED GLASS(INSIDE) IGU (R20220114001)		
			補玻璃總數			11						
	GL01	=					10mm THK. HEAT STRENGTHEN GLASS (OUTSIDE) W/ LOW-E COATING ON SURFACE 5ST #2 + 12 mm AIR SPACE + 12mm THK. CLEAR TEMPERED GLASS(INSIDE) IGU (R20220114001)					
	GL02	=					10mm THK. HEAT STRENGTHEN GLASS (OUTSIDE) W/ LOW-E COATING ON SURFACE 5ST #2 + 12 mm AIR SPACE + 10mm THK. CLEAR TEMPERED GLASS(INSIDE) IGU (R20220114003)					
	GL03	=					12mm THK. HEAT STRENGTHEN GLASS Reflective Glass SSC1-60T (R20220324054)					
	GL04	=					12mm THK. CLEAR TEMPERED GLASS (R20220114008) * 生德橋河玻璃仔頂底精磨					

PROJECT: 康城11期凱柏峰

項目: 鋁窗, 鋁門及幕牆玻璃的驗收表格

TOWER: 1A

樓層: 57

單位: A

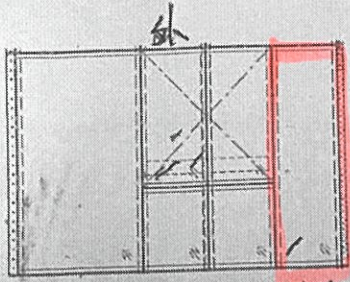

AL01-14

外換

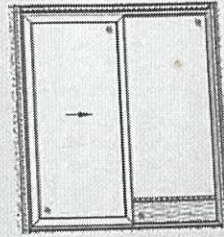

聯檢代表	公司	姓名	簽名	日期
	MIDI	盧國深	✓	
	OSR			

待料 12/11

外崩花, **57 AA**房**1**大梗

PROJECT: 康城11期凱柏峰

04

項目: 鋁窗, 鋁門及幕牆玻璃的驗收表格

OWER: 1B

樓層:

48

單位: C

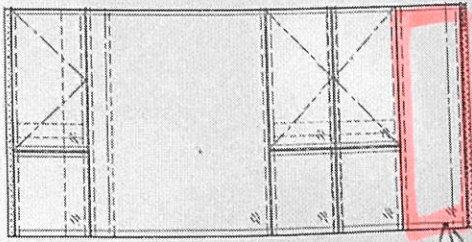

6101-14

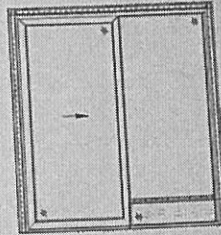

CW3
T1B

SD-C1
T1B

採



B1
T1B-2

聯檢代表	公司	姓名	簽名	日期
	MIDI	盧國深	⚡	
	OSR			

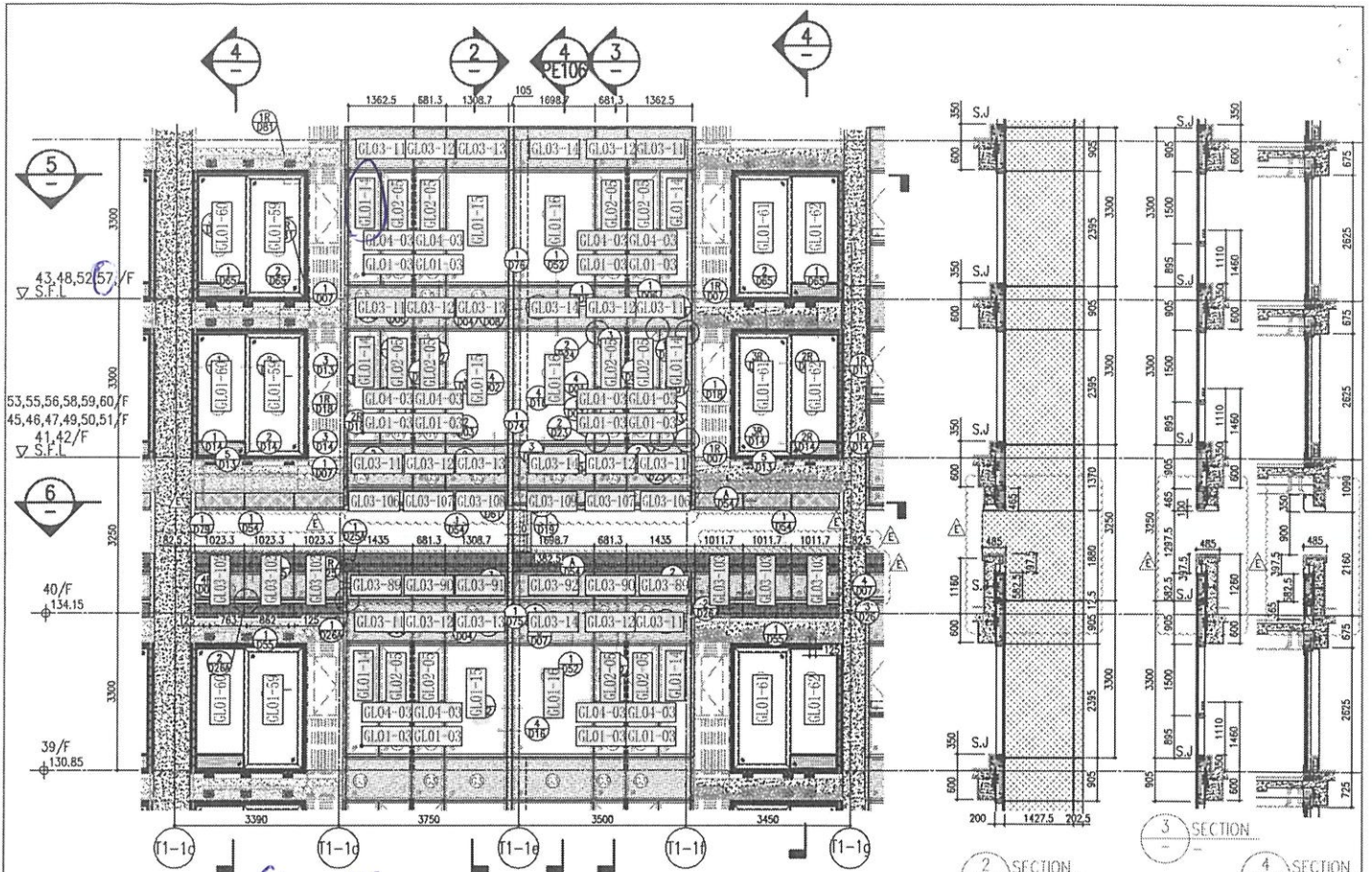

GLO1-14
T157AA

1 PART ELEVATION FOR CURTAIN WALL

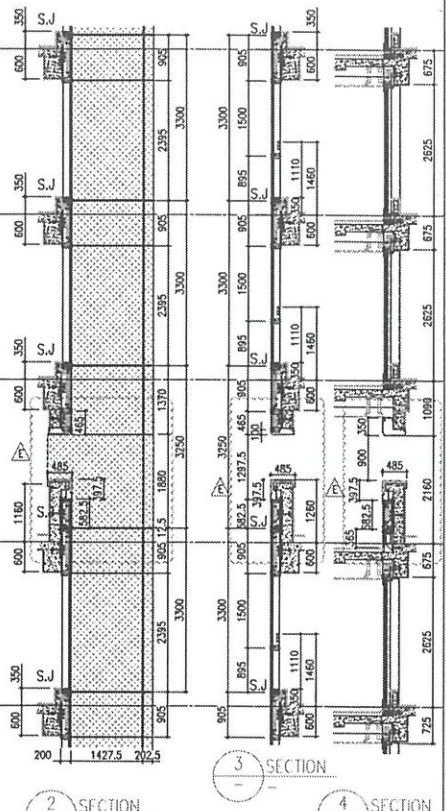

2 SECTION

3 SECTION

4 SECTION

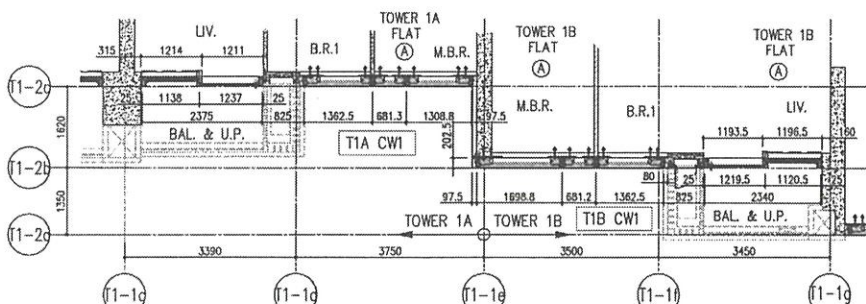

5 PART PLAN FOR CURTAIN WALL

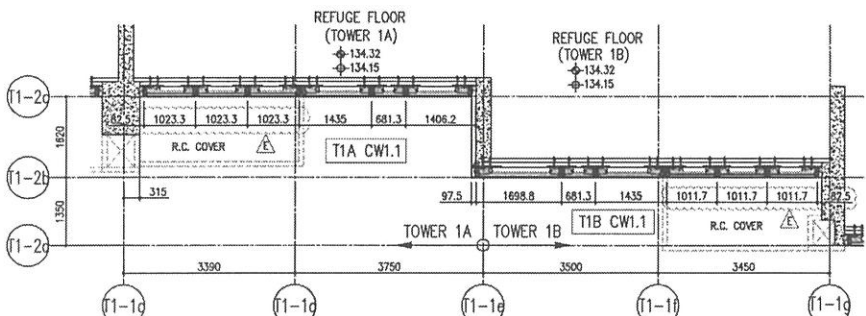

6 PART PLAN (40/F) FOR CURTAIN WALL

26/F +91.25	39/F +130.85	52/F +170.40	
25/F +87.95	38/F +127.55	51/F +167.10	R/F +203.80
23/F +84.65	37/F +124.25	50/F +163.80	62/F +200.30
22/F +81.35	36/F +120.95	49/F +160.50	61/F +196.80
21/F +78.05	35/F +117.65	48/F +157.20	60/F +193.50
20/F +74.75	33/F +114.35	47/F +153.90	59/F +190.20
19/F +71.45	32/F +111.05	46/F +150.60	58/F +186.90
18/F +68.15	31/F +107.75	45/F +147.30	57/F +183.60
17/F +64.85	30/F +104.45	43/F +144.00	56/F +180.30
16/F +61.55	29/F +101.15	42/F +140.70	55/F +177.00
15/F +58.25	28/F +97.85	41/F +137.40	
12/F +54.95	27/F +94.55	40/F +134.15	

- LEGEND:
- 10mm THK. HEAT STRENGTHENED GLASS (OUTSIDE) +12mm AIR SPACE + 12mm THK. TEMPERED GLASS
 - 10mm THK. HEAT STRENGTHENED GLASS (OUTSIDE) +12mm AIR SPACE + 10mm THK. TEMPERED GLASS
 - 12mm THK. HEAT STRENGTHENED GLASS
 - 12mm THK. CLEAR TEMPERED GLASS (INTERNAL PROTECTIVE BARRIER)
 - 12mm CLEAR HEAT STRENGTHENED GLASS
 - 10mm THK. CLEAR TEMPERED GLASS
 - 8mm THK. CLEAR HEAT-STRENGTHENED GLASS +1.5mm PVB + 8mm THK. CLEAR HEAT-STRENGTHENED GLASS
 - 3mm THK. ALUM. CLADDING
 - 3mm THK. ALUM. BACKPAN
 - S.J. - STACK JOINT

DATE: 22-07-21
SCALE: 1:50(A1)
CHECKED BY:
DRAWN BY:
PROJECT: PROPOSED RESIDENTIAL DEVELOPMENT AT TOWER 70th FLOOR, PHASE 11, LUNGS PARK, TUNG SHAN Q. N.T.
TITLE: TYPICAL FLOOR PARTIAL ELEVATION & SECTION, PLAN FOR CURTAIN WALL (TOWER 1)
JOB NO.: J-858
REVISIONS:

NOTES:
1. ALL DIMENSIONS ARE IN mm.
2. ALL ELEVATIONS ARE REFERRED FROM OUTSIDE FINISH FLOOR LEVEL.
3. ALL DIMENSIONS TO BE CHECKED ON SITE BEFORE CONSTRUCTION.
LEGEND:
1. DETAIL MARK NO.
2. REFER SHEET NO.
3. F.F.L. - FINISHED FLOOR LEVEL.
4. S.F.L. - STRUCTURAL FLOOR LEVEL.
5. R.F.L. - REVERSED DETAIL.

STRUCTURAL ENGINEER: **Gammion**

ARCHITECT: **AECOM**

CLIENT: **Sino Land Company Limited**

OWNER: **T1AA T1BA**

PROJECT: 康城11期凱柏峰

項目: 鋁窗, 鋁門及幕牆玻璃的驗收表格

TOWER: 3B

樓層: 9-67 61

單位: D

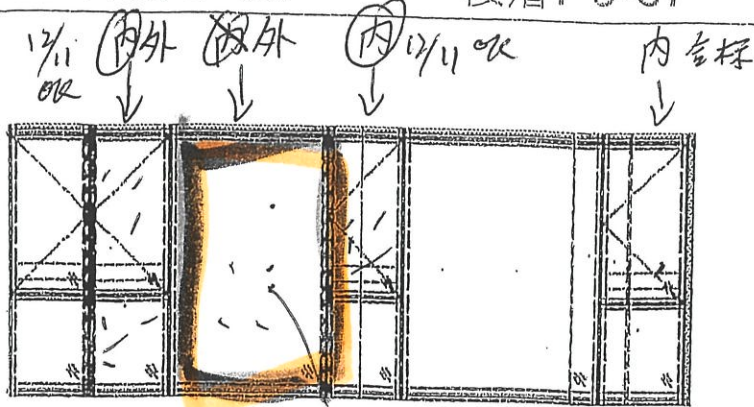

↑
內外

CW4
T3B
GL01-23

↓ 崩
2x3mm
2x mm

大深磨不到
化料換

泡
1x1m

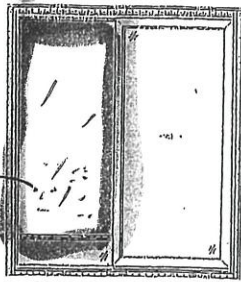

↑
內外

SD-D1
T3B

磨 牌點, 崩多磨不到
化料換

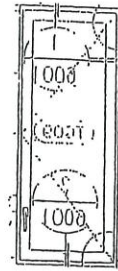

B1
T3B-0

kelu

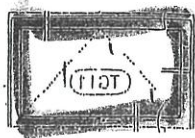

← 由 化料換

K1
T3B-0

表 代 聯 檢	公司	姓名	簽名	日期
	MIDI	李海青	青	1-11-2025
	OSR			

PROJECT: 康城11期凱柏峰

項目: 鋁窗, 鋁門及幕牆玻璃的驗收表格

TOWER: 8/B 樓層: 9-67 57 單位: D

01

已換

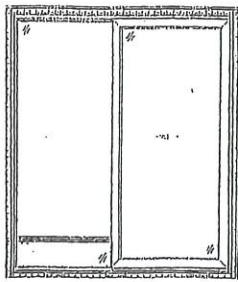
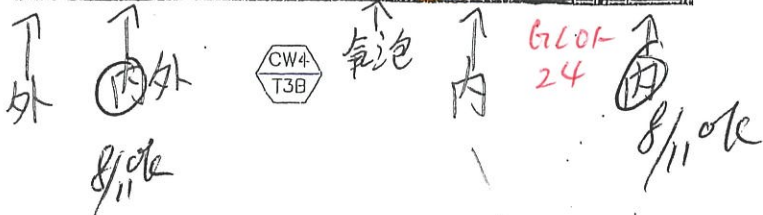
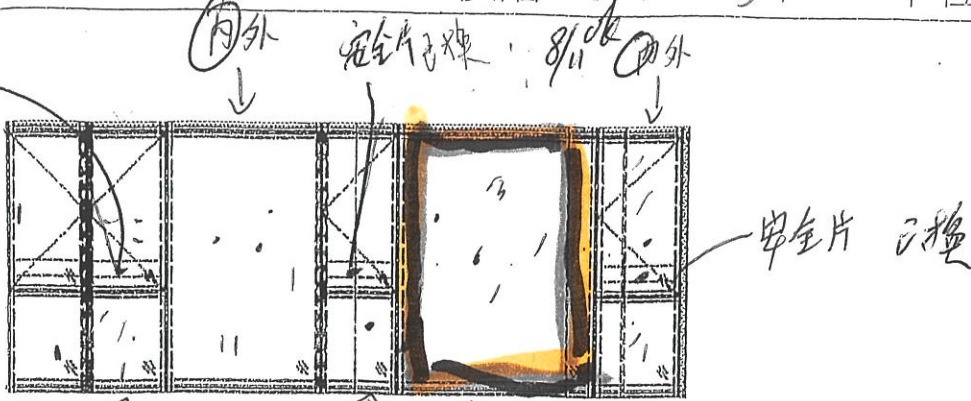

崩位太深磨到
主大梗化料換

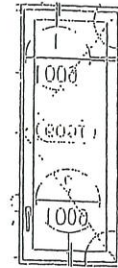

Kelz

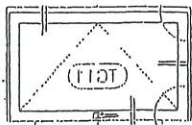

表代 聯檢	公司	姓名	簽名	日期
	MIDI	李海青	青	31-10-2025
	OSR			

PROJECT: 康城11期凱柏峰

02.

項目: 鋁窗, 鋁門及幕牆玻璃的驗收表格

TOWER: 3B 樓層: 9-67 5.7 單位: E

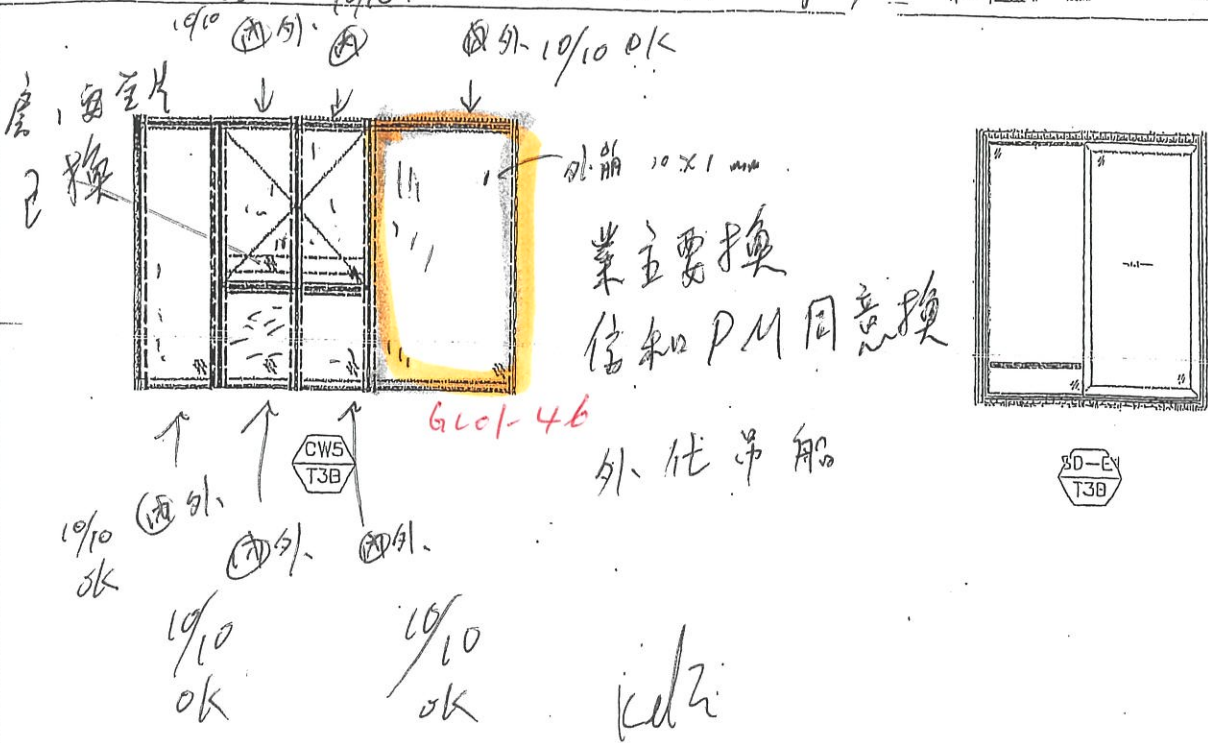

聯檢代表	公司	姓名	簽名	日期
	MIDI	李海青	青	6-10-25
	OSR			

PROJECT: 康城11期凱柏峰

項目: 鋁窗, 鋁門及幕牆玻璃的驗收表格

TOWER: 3B

樓層: 9-67

50

單位: B

01



表 代 聯 檢	公司	姓名	簽名	日期
	MIDI	李海青	青	3-11-2025
	OSR			

PROJECT: 康城11期凱柏峰

項目: 鋁窗, 鋁門及幕牆玻璃的驗收表格

TOWER: 3B 樓層: 9-67 ~~27~~ 47 單位: E

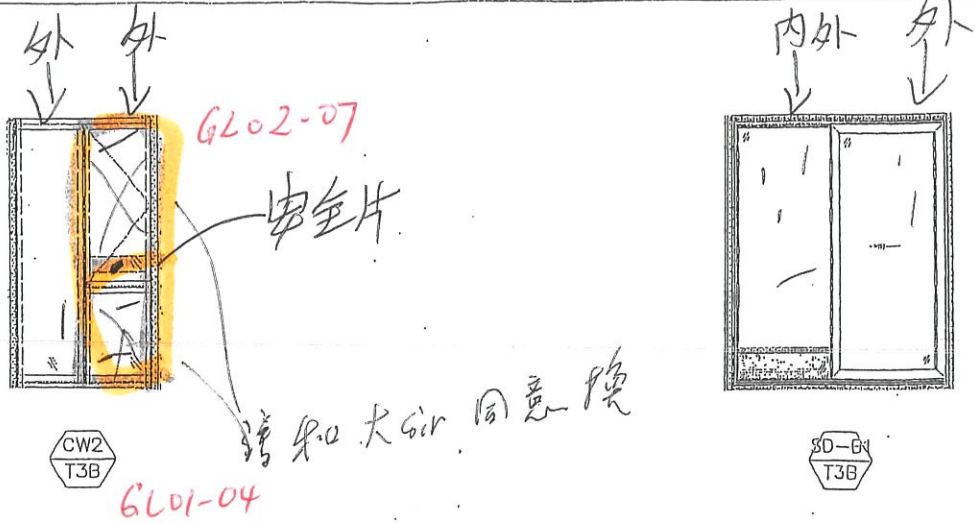
07

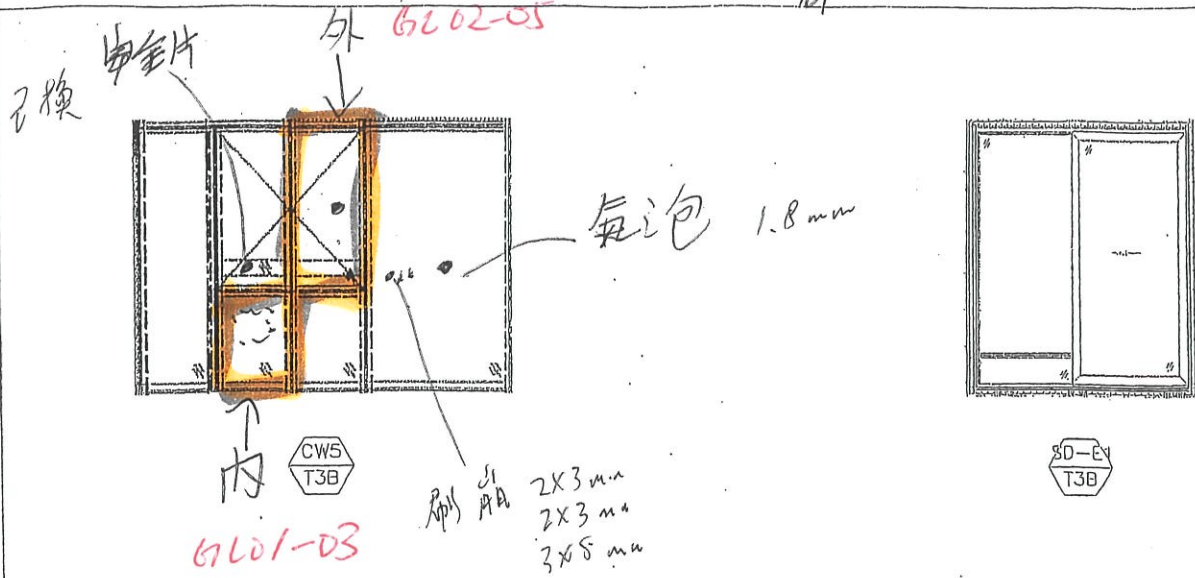

聯檢代表	公司	姓名	簽名	日期
	MIDI	李海青	青	3-11-2025
	OSR			



美特鋁質有限公司
MIDI ALUMINIUM FABRICATOR LTD.

PROJECT: 康城11期凱柏峰

項目: 鋁窗, 鋁門及幕牆玻璃的驗收表格

TOWER: 3B

樓層: 9-67

24/36

單位: D

07

5/11 外
OK

內
GL01-24

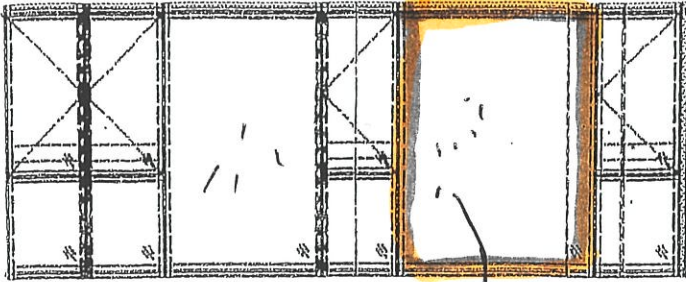

OK
5/11
OK
5/11
OK
5/11
OK
OK

多處以花

安全片全合標

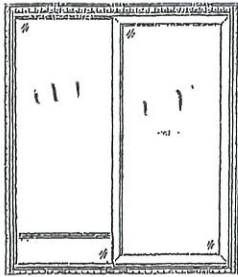

OK



SD-D1
13B

B1
13B-0

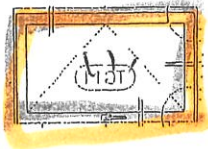

← 化料換

R1
13B-0

聯檢代表	公司	姓名	簽名	日期
	MIDI	李海青	青	4-11-2025
	OSR			

