

工程指示 / 要求簡箋(E.I.)

工程指示編號：EI / 9201 / 25 修改版次：

工程編號：J - 858

工程名稱：將軍澳日出康城

以此為準

工程項目：欄河玻璃 寶發訂購 30 件 地盤用 (2025-11-07)

收件人：Maggie

發件人：Jason

日期：07/11/2025

要求提供 / 確認 事項：

- | | | |
|------------------------------------|-------------------------------------|-------------------------------|
| <input type="checkbox"/> 初步鋁料 B.M. | <input type="checkbox"/> 加工拆圖，然後生產 | <input type="checkbox"/> 尺寸表 |
| <input type="checkbox"/> 正式鋁料 B.M. | <input type="checkbox"/> 技術上資料 / 指示 | <input type="checkbox"/> 報價 |
| <input type="checkbox"/> 配件 B.M. | <input type="checkbox"/> 樣辦或貨品說明書 | <input type="checkbox"/> 分判合約 |

內容：

按(2025-11-07) 信和要求訂玻璃，訂 30 件

1. 有欄河玻璃款式

- 10mmT + 1.52 PVB+ 10mmT
- 15mmT + 2.28 SGP+ 15mmT

2. 請玻璃廠，安排熱浸

3. 不要印上熱浸標籤。只給”可移除”的標籤。

4. 玻璃標籤請註明樓層，座，單位。 *分座包箱

5. 信和訂購，已安排報價。稍後附信。

6. 此份 BM 資料來源，信和代表 Kenny。

7. 出貨地盆，由信和代表 Kenny 收貨。

謝謝

請安排加工

請在 2025.12.06 前完成上列要求。

分發東莞各部門：

- | | | | |
|--|---|--|--|
| <input type="checkbox"/> 生產技術總監 <input type="checkbox"/> 連附件 | <input type="checkbox"/> 技術部 <input type="checkbox"/> 連附件 | <input type="checkbox"/> 生產部 <input type="checkbox"/> 連附件 | <input type="checkbox"/> 機械設計部 <input type="checkbox"/> 連附件 |
| <input type="checkbox"/> 採購部 <input type="checkbox"/> 連附件 | <input type="checkbox"/> 生產統籌部 <input type="checkbox"/> 連附件 | <input type="checkbox"/> 小羅&清 <input type="checkbox"/> 連附件 | |
| <input type="checkbox"/> 質檢部 <input type="checkbox"/> 連附件 | <input type="checkbox"/> 會計部 <input type="checkbox"/> 連附件 | <input type="checkbox"/> 報關組 <input type="checkbox"/> 連附件 | <input type="checkbox"/> 其他 _____ <input type="checkbox"/> 連附件 |

分發香港各部門：

- | | | | |
|---|--|---|---|
| <input type="checkbox"/> 行政部 <input type="checkbox"/> 連附件 | <input type="checkbox"/> 會計部 <input type="checkbox"/> 連附件 | <input type="checkbox"/> 統籌部 <input type="checkbox"/> 連附件 | <input type="checkbox"/> 工程部地盤科文 _____ <input type="checkbox"/> 連附件 |
| <input checked="" type="checkbox"/> 採購部 <input checked="" type="checkbox"/> 連附件 | <input type="checkbox"/> QS 部 <input type="checkbox"/> 連附件 | <input type="checkbox"/> 維修部 <input type="checkbox"/> 連附件 | <input type="checkbox"/> 其他 _____ <input type="checkbox"/> 連附件 |

傳遞編號：

HK

/ 25

發件人簽署：

項目經理簽署：

BOM LOG	TOWER	FLOOR/JUNT	GLASS TYPE	GLASS NO.	SIZE	PIECE	DATE	EI9201
S1-GS-01	1	35AC	10 CT + 1.52PVB + 10 CT	S1-G1-TAG108	2330 x 1160 (H)	1	6/11/2025	EI9201
	2	47BB	10 CT + 1.52PVB + 10 CT	S1-G1-TAG108	575 X 1160 (H)	1	6/11/2025	EI9201
	2	43BD	10 CT + 1.52PVB + 10 CT	S1-G1-TAG102	2055 x 1160 (H)	1	6/11/2025	EI9201
	2	21AC	10 CT + 1.52PVB + 10 CT	S1-G1-TAG107	2330 x 1160 (H)	1	6/11/2025	EI9201
	2	18AA	10 CT + 1.52PVB + 10 CT	S1-G1-TAG105	2210 x 1160 (H)	1	6/11/2025	EI9201
	2	33AG	10 CT + 1.52PVB + 10 CT	S1-G1-TAG101	2175 x 1160 (H)	1	6/11/2025	EI9201
	2	32BB	10 CT + 1.52PVB + 10 CT	S1-G1-TAG107	2330 x 1160 (H)	1	6/11/2025	EI9201
	2	31BB	10 CT + 1.52PVB + 10 CT	S1-G1-TAG107	2330 x 1160 (H)	1	6/11/2025	EI9201
	2	31BB	10 CT + 1.52PVB + 10 CT	S1-G1-TAG108	575 X 1160 (H)	1	6/11/2025	EI9201
	2	35AG	10 CT + 1.52PVB + 10 CT	S1-G1-TAG101	2175 x 1160 (H)	1	6/11/2025	EI9201
	2	43AG	10 CT + 1.52PVB + 10 CT	S1-G1-TAG101	2175 x 1160 (H)	1	6/11/2025	EI9201
	2	66BB	10 CT + 1.52PVB + 10 CT	S1-G1-TAG107	2330 x 1160 (H)	1	6/11/2025	EI9201
	2	66BB	10 CT + 1.52PVB + 10 CT	S1-G1-TAG108	575 X 1160 (H)	1	6/11/2025	EI9201
	2	53BB	10 CT + 1.52PVB + 10 CT	S1-G1-TAG107	2330 x 1160 (H)	1	6/11/2025	EI9201
	2	53BB	10 CT + 1.52PVB + 10 CT	S1-G1-TAG108	575 X 1160 (H)	1	6/11/2025	EI9201
	2	9BE	15 CT + 2.28 SGP + 15 CT	S4-GS01-202-T2-9BE-1	1710 X 961 (H)	1	6/11/2025	EI9201
	2	9BE	15 CT + 2.28 SGP + 15 CT	S4-GS01-202-T2-9BE-2	1375 X 961 (H)	1	6/11/2025	EI9201
	S1-GS13-LOG03	3	63AA	10 CT + 1.52PVB + 10 CT	S1-G1-TAG205	2210 x 1160 (H)	1	6/11/2025
S1-GS13-LOG03	3	50AD	10 CT + 1.52PVB + 10 CT	S1-G1-TAG201	2175 x 1160 (H)	1	6/11/2025	EI9201
S1-GS13-LOG03	3	63AD	10 CT + 1.52PVB + 10 CT	S1-G1-TAG201	2175 x 1160 (H)	1	6/11/2025	EI9201
	3	16AG	10 CT + 1.52PVB + 10 CT	S1-G1-TAG201	2175 x 1160 (H)	1	6/11/2025	EI9201
	3	35AG	10 CT + 1.52PVB + 10 CT	S1-G1-TAG201	2175 x 1160 (H)	1	6/11/2025	EI9201
	3	62AG	10 CT + 1.52PVB + 10 CT	S1-G1-TAG201	2175 x 1160 (H)	1	6/11/2025	EI9201
	3	65AG	10 CT + 1.52PVB + 10 CT	S1-G1-TAG201	2175 x 1160 (H)	1	6/11/2025	EI9201
S1-GS13-LOG03	3	60BB	10 CT + 1.52PVB + 10 CT	S1-G1-TAG207	2330 x 1160 (H)	1	6/11/2025	EI9201
	3	60BB	10 CT + 1.52PVB + 10 CT	S1-G1-TAG208	575 X 1160 (H)	1	6/11/2025	EI9201
S1-GS13-LOG03	3	62BD	10 CT + 1.52PVB + 10 CT	S1-G1-TAG202	2055 x 1160 (H)	1	6/11/2025	EI9201
	3	RF BB	15 CT + 2.28 SGP + 15 CT	S1-G2-Z201-T3-RFBB-1	665 X 1011 (H)	1	6/11/2025	EI9201
	3	RF BB	15 CT + 2.28 SGP + 15 CT	S1-G2-Z201-T3-RFBB-2	972 X 1011 (H)	1	6/11/2025	EI9201
	3	RF BB	15 CT + 2.28 SGP + 15 CT	S4-GS01-202-T3-RFBB-1	1305 X 1011 (H)	1	6/11/2025	EI9201

合共 30件.

T2-9BE 1/4

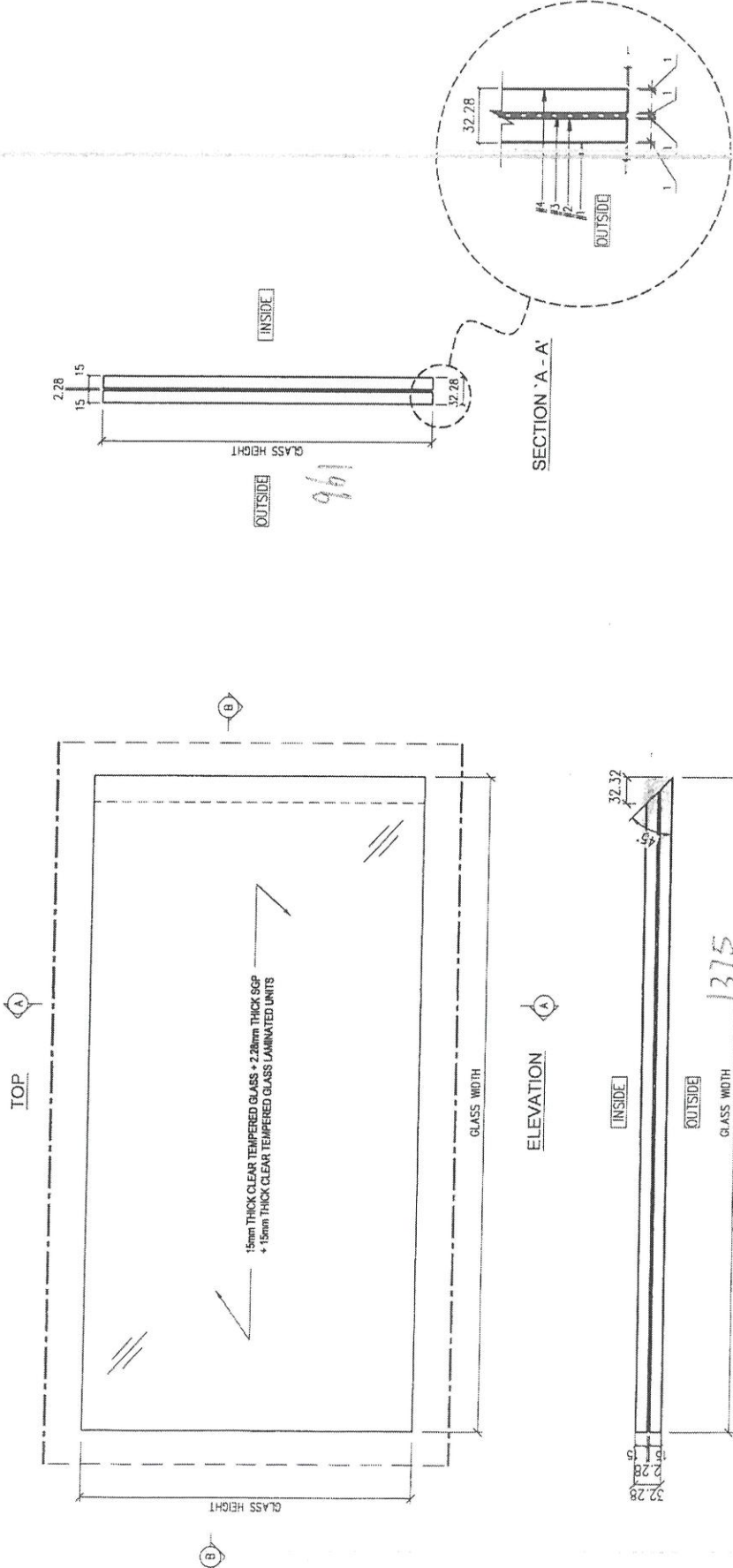

DISTRIBUTION TABLE		材料: -	日期: -
編號:	-	日期: -	-
材料:	15mm THICK CLEAR TEMPERED GLASS + 2.28mm THICK SGP + 15mm THICK CLEAR TEMPERED GLASS LAMINATED UNITS	製圖: SU	日期: 2023-11-07
表面處理:	-	日期: 2023-11-07	-
工程名稱: 寶發建設工程有限公司 Polyfair Construction & Engineering Ltd.		圖號: S4-8S01-202	修改: T2-9BE-2
PROPOSED RESIDENTIAL DEVELOPMENT AT TROTIL TORP, PHASE 11, LOMAS PARK, TSEUNG KUNM O. N. T.		工程編號: PF-21006	比例: 1 : 5
項目: FABRICATION DRAWING OF GLASS PANEL (FOR GLASS BALUSTRADE AT TRANSFER PLATE - 9/F LAYOUT PLAN (OWER 2))			

T3 RF BB 1/4

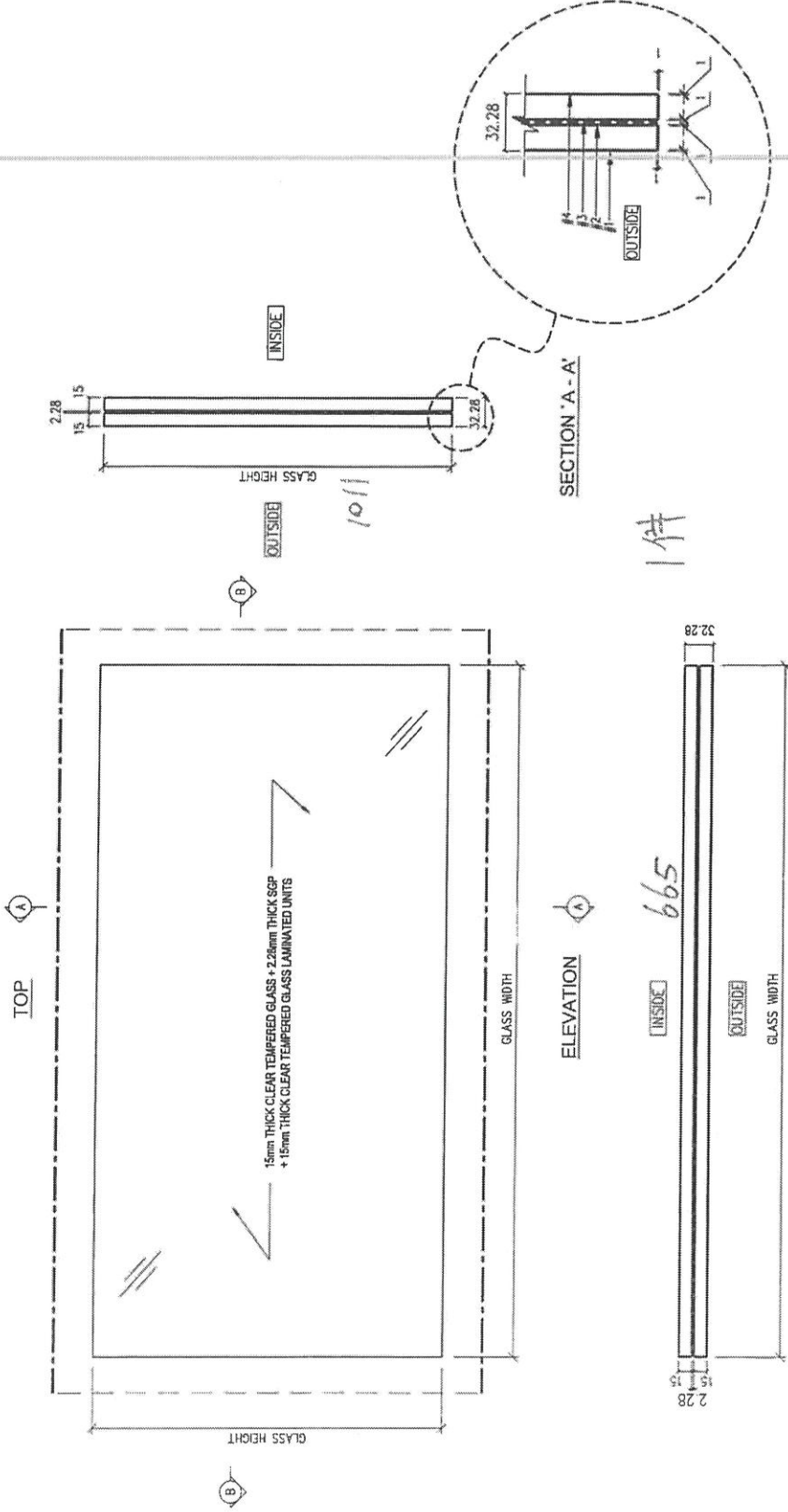

LEGEND:

— POLISH EDGE FINISH FOR VISUAL SIDES

- - - ALL EDGES TO BE GRIND FINISH

REMARKS : ALL GLASS SHAPE TO BE VIEWED FROM OUTSIDE

送工地

<p>工號名稱: S1-G2-Z201-T3-AFBB-1</p> <p>PROPOSED RESIDENTIAL DEVELOPMENT AT TROTLOPP, PHASE 11, LOWAS PARK, TSEUNG KWAN O, N. T.</p> <p>項目: FABRICATION DRAWING OF GLASS PANEL FOR (S1) Glass Balustrade and Aluminium Grille</p> <p>圖號: PF-21006</p> <p>比例: 1 : 5</p>	
<p>工號名稱: 送工地</p>	
<p>□□□□□□□□□□ Polyfair Construction & Engineering Ltd.</p>	
<p>編 號: -</p>	<p>日期: -</p>
<p>材 料: 15mm THICK CLEAR TEMPERED GLASS + 2.26mm THICK SGP + 15mm THICK CLEAR TEMPERED GLASS LAMINATED UNITS</p>	<p>製圖: Z H J</p>
<p>表面處理: -</p>	<p>日期: 2023-09-19</p>

T3 RF BB 1件

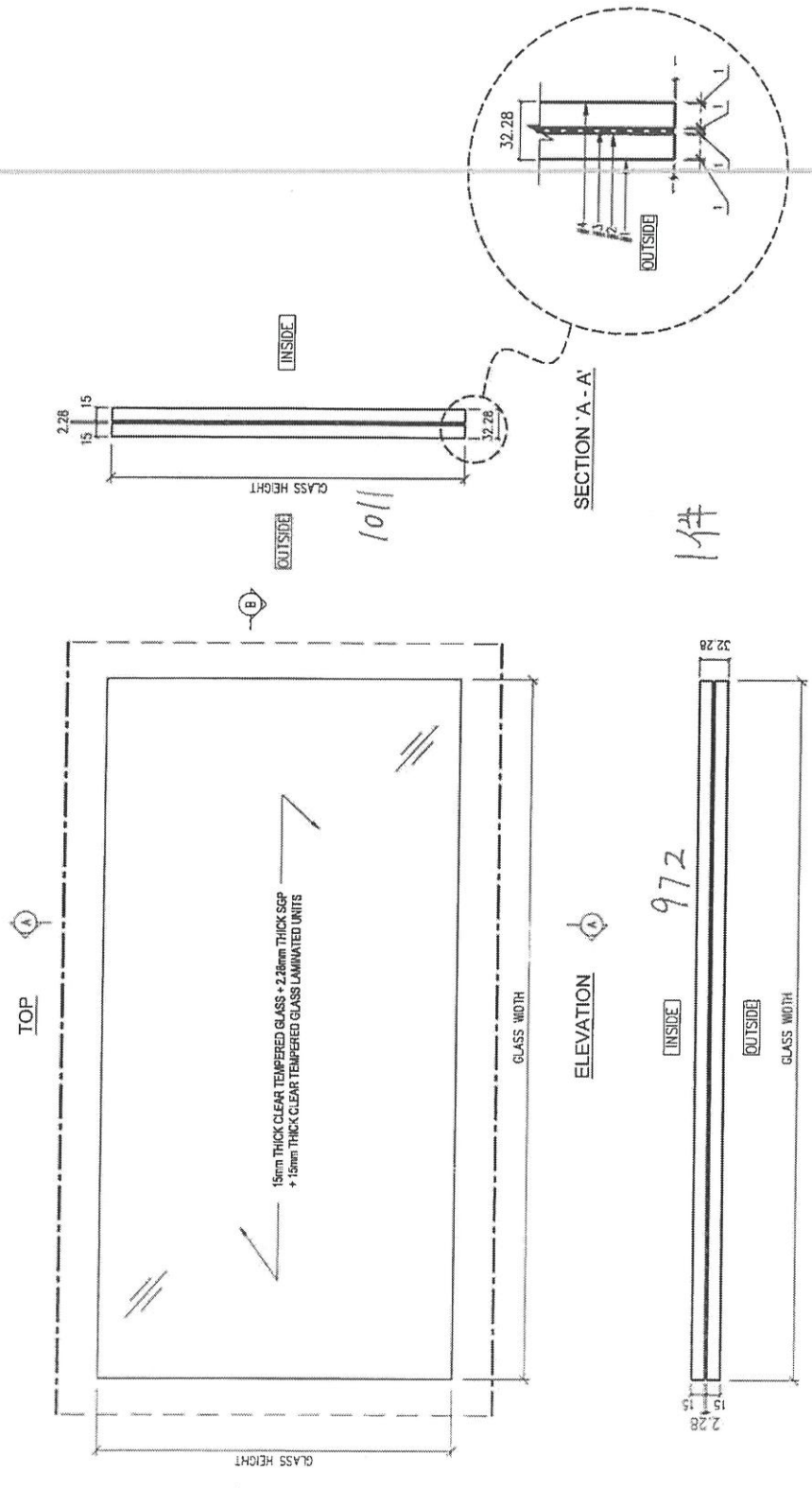

LEGEND:
 — POLISH EDGE FINISH FOR VISUAL SIDES
 - - - ALL EDGES TO BE GRIND FINISH
 REMARKS: ALL GLASS SHAPE TO BE VIEWED FROM OUTSIDE

送工地

DISTRIBUTION TABLE		工程名稱: PROPOSED RESIDENTIAL DEVELOPMENT AT TROTILORP, PHASE 11, LOWAS PARK, TSEUNG WAN O. N. T.	圖號: S1-62-Z201-T3-RFB-2
編號:	-	日期:	2023-09-19
材料:	15mm THICK CLEAR TEMPERED GLASS + 2.28mm THICK SGP + 15mm THICK CLEAR TEMPERED GLASS LAMINATED UNITS	製圖:	Z H J
表面處理:	-	日期:	2023-09-19
		項目:	FABRICATION DRAWING OF GLASS PANEL FOR (S1) Glass Balustrade and Aluminum Grille
		比例:	1 : 5

T3 RF BB 1件

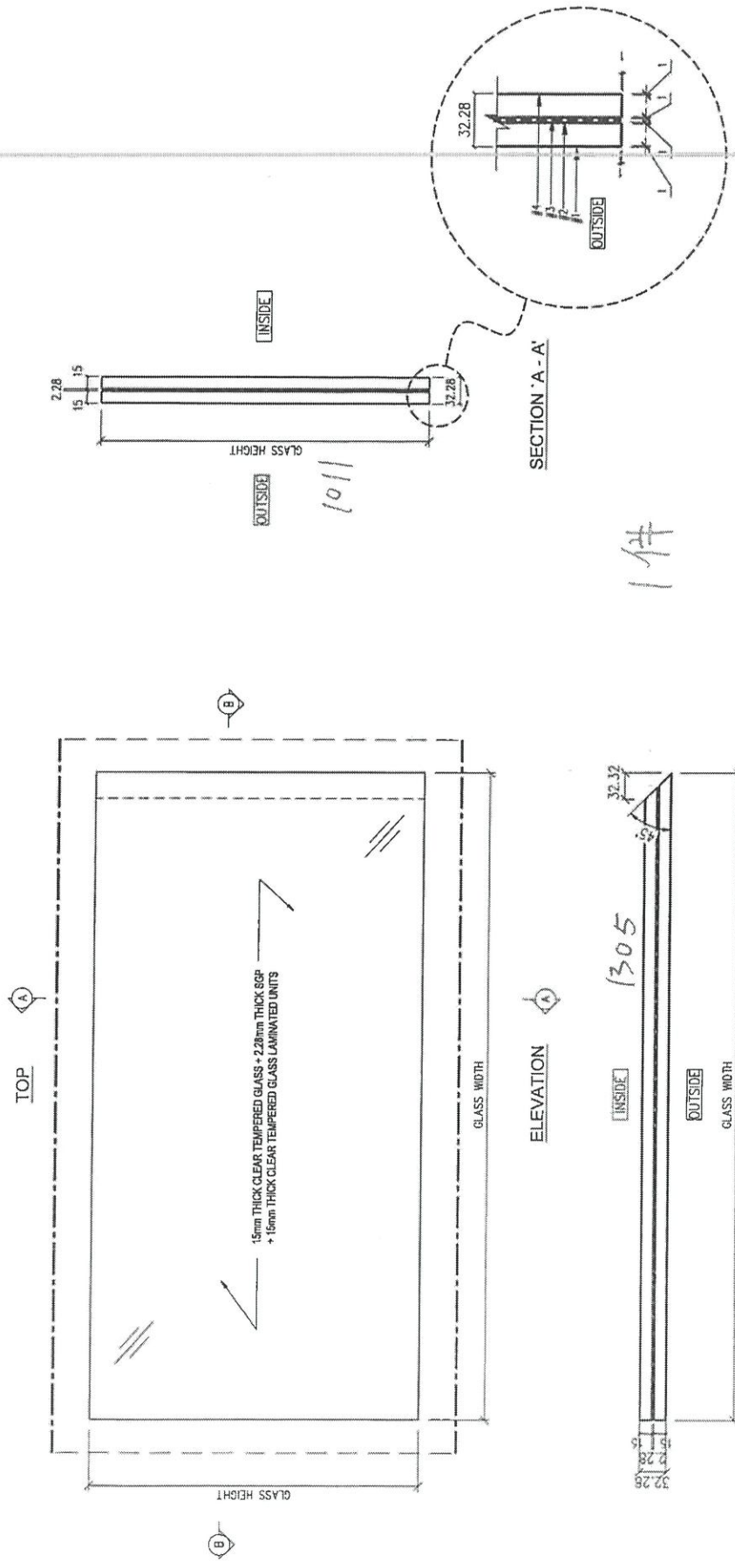

LEGEND:
 — POLISH EDGE FINISH FOR VISUAL SIDES
 - - - ALL EDGES TO BE GRIND FINISH
 REMARKS : ALL GLASS SHAPE TO BE VIEWED FROM OUTSIDE

工程名稱:	S4-SS01-202-T3-RFB-1
項目:	PROPOSED RESIDENTIAL DEVELOPMENT AT TROTTERP, PHASE 11, LONHAS PARK, TSEUNG KUNAM D. N. T.
工程編號:	PF-21006
圖號:	FABRICATION DRAWING OF GLASS PANEL (FOR GLASS MULLSTRUDE AT TRANSFER PLATE - 9/F LAYOUT PLAN (TOWER 2))
比例:	1 : 5

DISTRIBUTION TABLE		圖號:	-
編號:	-	日期:	-
材料:	15mm THICK CLEAR TEMPERED GLASS + 2.28mm THICK SSP + 15mm THICK CLEAR TEMPERED GLASS LAMINATED UNITS	圖則:	SU
表面處理:	-	日期:	2023-11-07

寶發建設工程有限公司
 Polyfair Construction
 & Engineering Ltd.

T3-RFB-1

1件

1011

1305

T1
35AC--2330 x 1160 (H) X 1/件

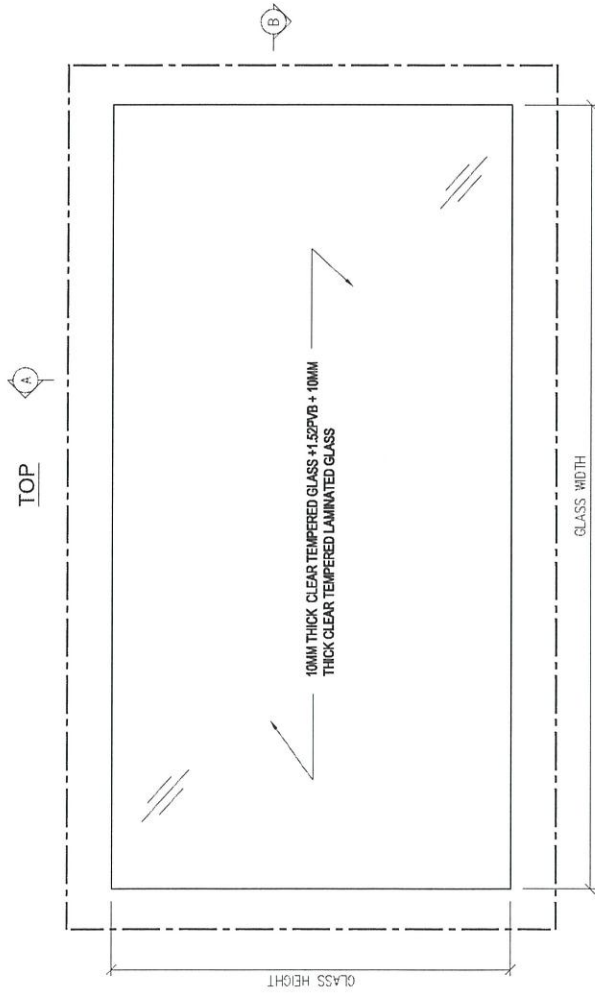

ELEVATION

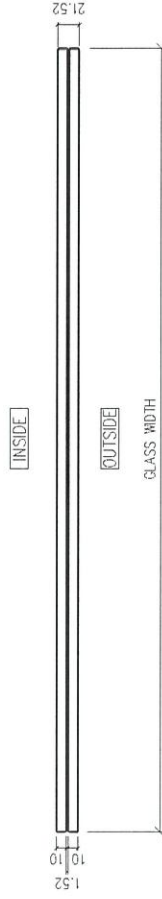

SECTION 'B - B'

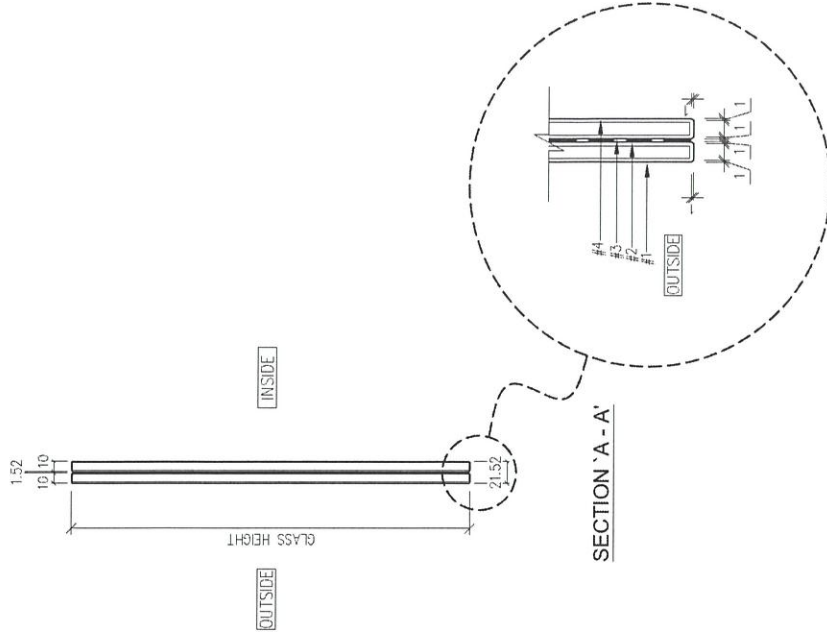

LEGEND:

--- ALL EDGES TO BE GRIND FINISH

REMARKS: ALL GLASS SHAPE TO BE VIEWED FROM OUTSIDE

寶發建設工程有限公司
Polyfair Construction & Engineering Ltd.

DISTRIBUTION TABLE	
校對: -	日期: -
編號: -	日期: -
材料: 10MM THICK CLEAR TEMPERED GLASS + 1.52PVB + 10MM THICK CLEAR TEMPERED LAMINATED GLASS	圖號: LIN
表面處理: -	日期: 2022-06

工程名稱: PROPOSED RESIDENTIAL DEVELOPMENT AT TKOTLORP, PHASE 11, LOHAS PARK, TSEUNG KWAN O.N.T.	圖號: S1-G1-001	修改: -
項目: FABRICATION DRAWING OF GLASS PANEL (FOR S1) Glass Balustrade and Aluminum Grille)	工程編號: PF-21006	出廠: 1:5

T2

47BB--	575 X 1160 (H) X 1件
43BD--	2055 x 1160 (H) X 1件
21AC--	2330 x 1160 (H) X 1件
18AA--	2210 x 1160 (H) X 1件
33AG--	2175 x 1160 (H) X 1件
32BB--	2330 x 1160 (H) X 1件
31BB--	2330 x 1160 (H) X 1件
31BB--	575 X 1160 (H) X 1件
35AG--	2175 x 1160 (H) X 1件
43AG--	2175 x 1160 (H) X 1件
66BB--	2330 x 1160 (H) X 1件
66BB--	575 X 1160 (H) X 1件
53BB--	2330 x 1160 (H) X 1件
53BB--	575 X 1160 (H) X 1件

合共14件.

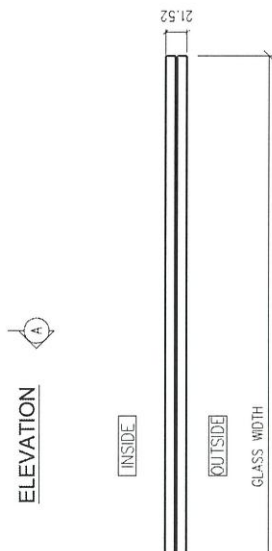
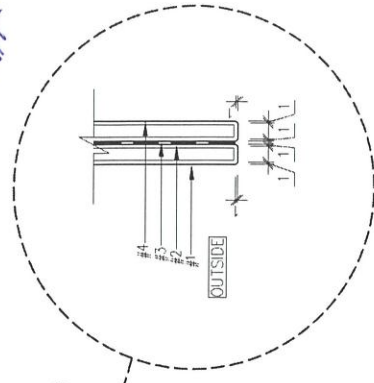
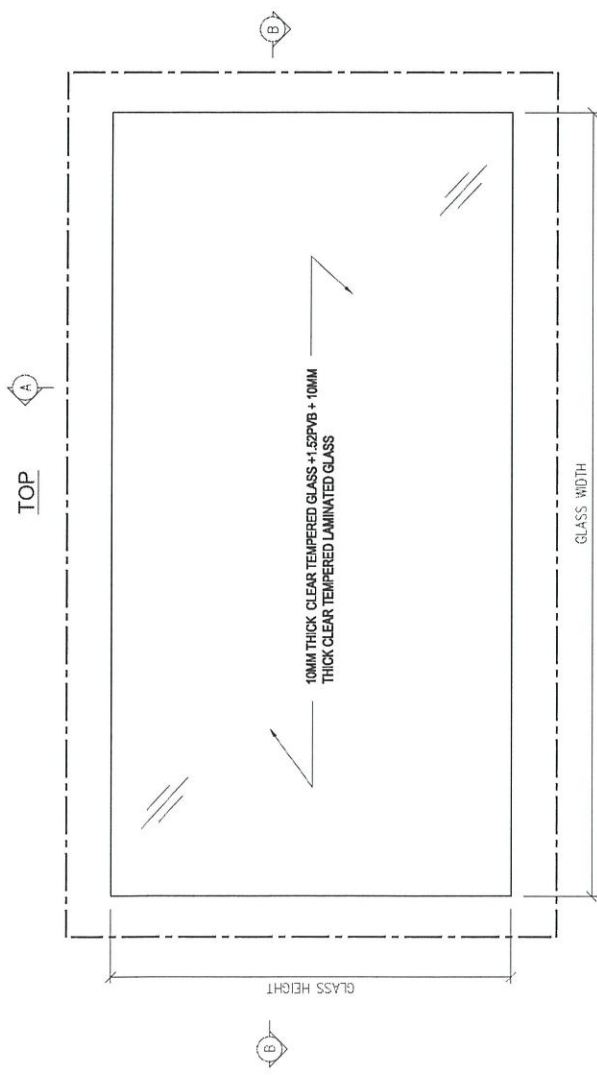
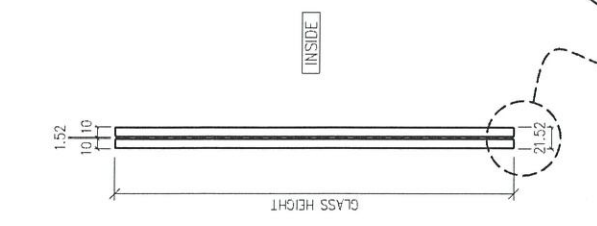

LEGEND:
 --- ALL EDGES TO BE GRIND FINISH
 REMARKS : ALL GLASS SHAPE TO BE VIEWED FROM OUTSIDE

DISTRIBUTION TABLE		校對: -	工程名稱: 寶發建設工程有限公司	圖號: S1-G1T2-001	修改: -
編號: -	日期: -	日期: -	PROPOSED RESIDENTIAL DEVELOPMENT AT TKOTL70RP, PHASE 11, LOHAS PARK, TSEUNG KWAN O.N.T.	工程編號: PF-21006	
材料: 10MM THICK CLEAR TEMPERED GLASS +1.52PVB + 10MM THICK CLEAR TEMPERED LAMINATED GLASS	圖則: LIN	日期: 2022-07	項目: FABRICATION DRAWING OF GLASS PANEL (FOR S1) Glass Balustrade and Aluminum Grille)	法規: 1:5	
表面處理: -					

DF Polyfair Construction & Engineering Ltd.

TOP

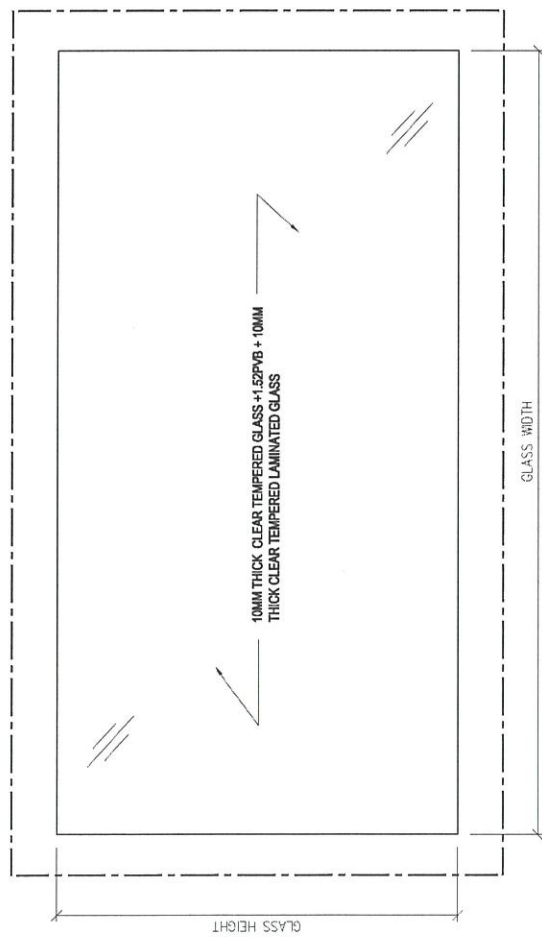

ELEVATION

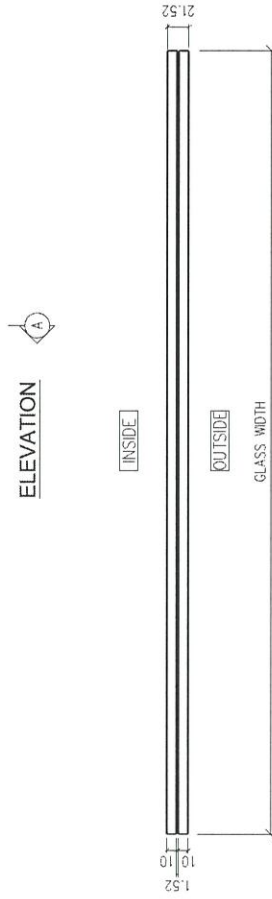

SECTION 'B - B'

- T3
- 63AA--2210 x 1160 (H) X 1件
 - 50AD--2175 x 1160 (H) X 1件
 - 63AD--2175 x 1160 (H) X 1件
 - 16AG--2175 x 1160 (H) X 1件
 - 35AG--2175 x 1160 (H) X 1件
 - 62AG--2175 x 1160 (H) X 1件
 - 65AG--2175 x 1160 (H) X 1件
 - 60BB--2330 x 1160 (H) X 1件
 - 60BB--575 X 1160 (H) X 1件
 - 62BD--2055 x 1160 (H) X 1件

INSIDE

OUTSIDE

合共 10件

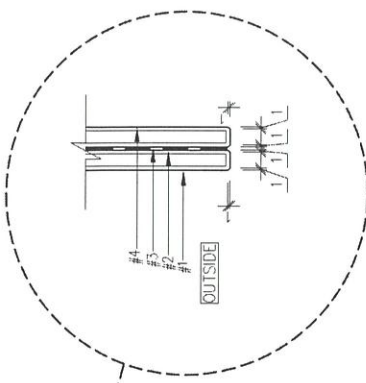

SECTION 'A - A'

LEGEND:

--- ALL EDGES TO BE GRIND FINISH
 REMARKS : ALL GLASS SHAPE TO BE VIEWED FROM OUTSIDE

DISTRIBUTION TABLE		校時: -	工程名稱: 寶發建設工程有限公司 Polyfair Construction & Engineering Ltd.	圖號: S1-G1T3-001	格式: -
編號:	-	日期: -	PROPOSED RESIDENTIAL DEVELOPMENT AT TKO TL70RP, PHASE 11, LOHAS PARK, TSEUNG KWAN O.N.T.	工程編號: PF-21006	
材料:	10MM THICK CLEAR TEMPERED GLASS + 1.52PVB + 10MM THICK CLEAR TEMPERED LAMINATED GLASS	製圖: LIN	項目: FABRICATION DRAWING OF GLASS PANEL (FOR (S1) Glass Balustrade and Aluminum Grille)	注冊: 1:5	
表面處理:	-	日期: 2022-07			

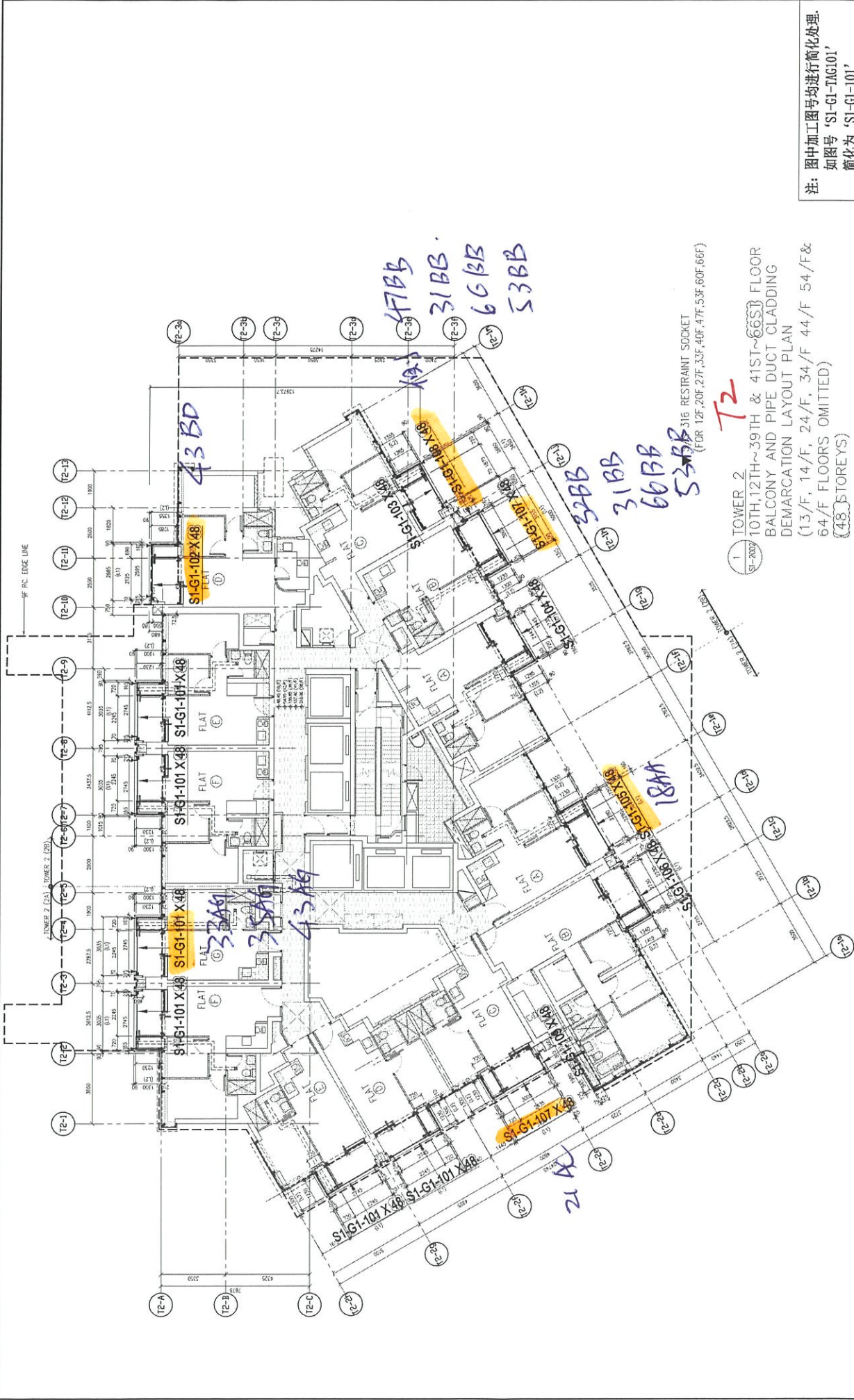

注：图中加工图号均进行简化处理。
 如图号 'SI-G1-TNG101'
 简化为 'SI-G1-101'

DISTRIBUTION TABLE		工程名称: PROPOSED RESIDENTIAL DEVELOPMENT AT TKOIL706P, PHASE 11, LOMAS PARK, TSEUNG KWAN O.M.T.	图章: S1-GPT2-LP01 A	修改: 1:170
材料: -	日期: 2022-07	项目: LOCATION DRAWING OF GLASS PANEL (FOR SI) Glass Substrate and Aluminum Grids	工程编号: PF-21006	
表面处理: -	修改日期: 2023-07			
		寶發建設工程有限公司 Polyfair Construction & Engineering Ltd. 		

9/F BE

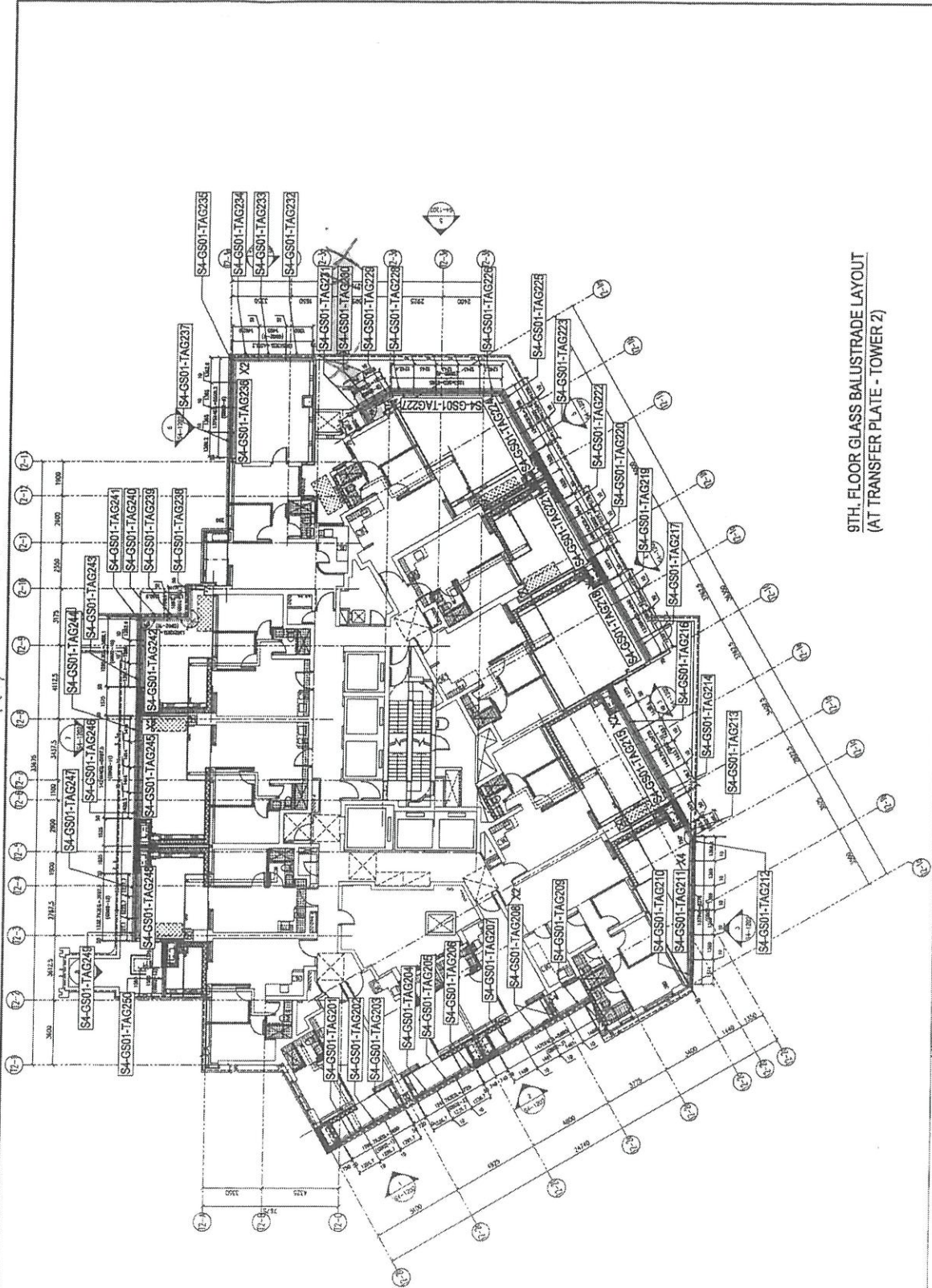

9TH FLOOR GLASS BALUSTRADE LAYOUT
(AT TRANSFER PLATE - TOWER 2)

DISTRIBUTION TABLE	圖號: SU	工程名稱: 寶發建設工程有限公司	圖號: S4-GS01-LP201	序號: -
	日期: 2023-11-07	PROPOSED RESIDENTIAL DEVELOPMENT AT TIDULTOP, PHASE 11, LUNAS PARK, TSEUNG WAN, Q. N. T.	工程編號: PF-21006	比例: 1 : 170
材料: -	作成日期: -	項目: LOCATION DRAWING OF GLASS PANEL (FOR GLASS BALUSTRADE AT TRANSFER PLATE - 9/F LAYOUT PLAN (TOWER 2))		

PF 寶發建設工程有限公司
Polyfair Construction & Engineering Ltd.

業主單露台更換玻璃 執修進度表

更新日期 7/11/2025

Kelvin 通知
7/11/2025

業主單(件)	玻璃(正面)		玻璃(側面)	
	106	95%	6	5%
合標(件)	0	0.00%	0	0.00%
物料未訂(件)	23	21.70%	5	83%
物料已訂(件)	83	78%	1	17%
已安裝/完成(件)	43	41%	1	17%

44	用後備玻璃更換	9	橙色7月內訂的玻璃·9月底
5	黃色5月內訂的玻璃·7月底前到		前到
#VALUE!	黃色6月內訂的玻璃·8月底前到		橙色8月內訂的玻璃·10月底
44	已完成		前到
	安全玻璃已到貨		
0	合標		

明細-業主單露台玻璃執修進度表

Unit	玻璃(正面)				玻璃(側面)				Total(單位計)				
	合標	未訂	已訂	已安裝/完成	合標	未訂	已訂	已安裝/完成	總數	合標	未訂	已訂	已安裝/完成
	0	23	83	43	0	5	1	1	112	0	28	84	44
T1_60AA			1	1					1	0	0	1	1
T1_47AA			1	1					1	0	0	1	1
T1_35AA			1						1	0	0	1	0
T1_33AA			1	1					1	0	0	1	1
T1_10AB			1	1					1	0	0	1	1
T1_19AB			1						1	0	0	1	0
T1_22AB			1	1					1	0	0	1	1
T1_38AB(業主回覆不用更換)			1						1	0	0	1	0
T1_17AC			1	1					1	0	0	1	1
T1_35AC		1							1	0	1	0	0
T1_43AC			1	1					1	0	0	1	1
T1_16AD			1						1	0	0	1	0
T1_48AD			1						1	0	0	1	0
T1_18AE			1	1									
T1_19AE			1	1					1	0	0	1	1
T1_32AE			1	1					1	0	0	1	1
T1_20AF(業主回覆不用更換)			1						1	0	0	1	0
T1_28AF(業主回覆不用更換)			1						1	0	0	1	0
T1_29AF			1	1					1	0	0	1	1
T1_39AF(業主回覆不用更換)			1						1	0	0	1	0
T1_32AG(業主回覆不用更換)			1						1	0	0	1	0
T1_39AG			1						1	0	0	1	0
T1_27BA			1	1					1	0	0	1	1
T1_47BA			1	1					1	0	0	1	1
T1_18BB			1	1					1	0	0	1	1
T1-33BB			1	1			1	1	2	0	0	2	2
T1_41BC(業主回覆不用更換)			1						1	0	0	1	0
T1-15BC			1										
T1-28BC			1	1					1	0	0	1	1
T1_39BC			1	1					1	0	0	1	1
T1_46BC(業主回覆不用更換)			1						1	0	0	1	0
T1_47BC			1	1					1	0	0	1	1
T1_48BC			1						1	0	0	1	0
T1_21BD			1	1					1	0	0	1	1
T1_39BD			1	1					1	0	0	1	1
T1_45BD			1	1					1	0	0	1	1
T1_48BD			1						1	0	0	1	0
T1_10BE			1						1	0	0	1	0
T1_16BE			1						1	0	0	1	0
T1_30BE			1	1					1	0	0	1	1
T1_10BF			1	1					1	0	0	1	1
T1_33BF			1	1					1	0	0	1	1
T1_37BF			1	1					1	0	0	1	1
T1_42BF			1	1					1	0	0	1	1
T2_17AB			1	1					1	0	0	1	1
T2_38BA			1	1					1	0	0	1	1
T2_12BC			1	1					1	0	0	1	1
T2_10BC			1	1					1	0	0	1	1
T2_26BD			1	1					1	0	0	1	1
T2_28BD			1	1					1	0	0	1	1
T2_26BD (更換後出現哈哈)			1	1					1	0	0	1	1
T2_21AF			1	1					1	0	0	1	1
T2_29AF			1	1					1	0	0	1	1
T2_38AF			1	1					1	0	0	1	1
T2_36AF			1	1					1	0	0	1	1
T2_15AD			1	1					1	0	0	1	1
T2_28AD			1						1	0	0	1	0
T2_22BA			1	1					1	0	0	1	1
T2_36AF			1	1					1	0	1	0	1
T2_10AF			1	1					1	0	1	0	1
T2_42BE		1	1						1	0	1	0	0
T2_47BB							1		1	1	1	0	0
T2_43BD		1							1	0	1	0	0
T2_21AC		1							1	0	1	0	0
T2_18AA		1							1	0	1	0	0
T2_33AG		1							1	0	1	0	0
T2_32BB		1							1	0	1	0	0
T2_31BB		1					1		2	0	2	0	0
T2_63AA		1	1						1	0	1	0	0
T2_35AG		1	1						1	0	1	0	0

ET 9/80 2A

ET 9/80 2B

88

*108
102
107
105
101
107
107
101*

101
107
107
108
108
205
201
201
201
201
201
201
201
207
202

Unit	玻璃(正面)				玻璃(側面)				Total(單位計)				
	合標	未訂	已訂	已安裝/完成	合標	未訂	已訂	已安裝/完成	總數	合標	未訂	已訂	已安裝/完成
T2_43BD		1							1	0	1	0	0
T2_43AG		1							1	0	1	0	0
T2_66BB		1				1			2	0	2	0	0
T2_53BB		1				1			2	0	2	0	0
T3_18AA			1						1	0	1	0	0
T3_32AA			1	1					1	0	0	1	1
T3_35AA			1						1	0	0	1	0
T3_37AA			1						1	0	0	1	0
T3_63AA		1							1	0	1	0	0
T3_42AB			1	1					1	0	0	1	1
T3_15AC			1						1	0	0	1	0
T3_50AD		1							1	0	1	0	0
T3_63AD		1							1	0	1	0	0
T3_21AF			1						1	0	0	1	0
T3_27AF			1						1	0	0	1	0
T3_50AF			1						1	0	0	1	0
T3_16AG		1							1	0	0	0	0
T3_35AG		1							1	0	1	0	0
T3_62AG		1							1	0	1	0	0
T3_65AG		1							1	0	1	0	0
T3_28BA			1						1	0	0	1	0
T3_60BB		1				1			2	0	2	0	0
T3_62BD		1							1	0	1	0	0
T3_21BE			1						1	0	0	1	0
T3_23BE			1						1	0	0	1	0
T3_38BE			1						1	0	0	1	0
T3_41BE			1						1	0	0	1	0
T3_12BF			1						1	0	0	1	0
T3_21BF			1						1	0	0	1	0
T3_23BF			1						1	0	0	1	0
T3_28BF			1						1	0	0	1	0
T3_33BF			1						1	0	0	1	0
T3_36BF			1						1	0	0	1	0
T3_38BF			1						1	0	0	1	0
T3_43BF			1						1	0	0	1	0
T3_52BF			1						1	0	0	1	0
T3_56BF			1						1	0	0	1	0