

工程指示 / 要求簡箋(E.I.)

工程指示編號：EI / 9201 / 25 修改版次：

工程編號：J - 858 工程名稱：將軍澳日出康城

工程項目：欄河玻璃 寶發訂購 24 件 地盤用 (2025-11-06)

收件人：Maggie 發件人：Jason 日期：06/11/2025

要求提供 / 確認 事項：

- |                                    |                                     |                               |
|------------------------------------|-------------------------------------|-------------------------------|
| <input type="checkbox"/> 初步鋁料 B.M. | <input type="checkbox"/> 加工拆圖，然後生產  | <input type="checkbox"/> 尺寸表  |
| <input type="checkbox"/> 正式鋁料 B.M. | <input type="checkbox"/> 技術上資料 / 指示 | <input type="checkbox"/> 報價   |
| <input type="checkbox"/> 配件 B.M.   | <input type="checkbox"/> 樣辦或貨品說明書   | <input type="checkbox"/> 分判合約 |

內容：

按(2025-11-06) 信和要求訂玻璃，訂 24 件

1. 有欄河玻璃款式

- 10mmT + 1.52 PVB+ 10mmT
- 15mmT + 2.28 SGP+ 15mmT

2. 請玻璃廠，安排熱浸

3. 不要印上熱浸標籤。只給”可移除”的標籤。

4. 玻璃標籤請註明樓層，座，單位。 \*分座包箱

5. 信和訂購，已安排報價。稍後附信。

6. 此份 BM 資料來源，信和代表 Kenny。

7. 出貨地盆，由信和代表 Kenny 收貨。

謝謝

請在 2025.12.05 前完成上列要求。

分發東莞各部門：

- |                                 |                              |                                |                              |                               |                              |                                |                                    |
|---------------------------------|------------------------------|--------------------------------|------------------------------|-------------------------------|------------------------------|--------------------------------|------------------------------------|
| <input type="checkbox"/> 生產技術總監 | <input type="checkbox"/> 連附件 | <input type="checkbox"/> 技術部   | <input type="checkbox"/> 連附件 | <input type="checkbox"/> 生產部  | <input type="checkbox"/> 連附件 | <input type="checkbox"/> 機械設計部 | <input type="checkbox"/> 連附件       |
| <input type="checkbox"/> 採購部    | <input type="checkbox"/> 連附件 | <input type="checkbox"/> 生產統籌部 | <input type="checkbox"/> 連附件 | <input type="checkbox"/> 小羅&清 | <input type="checkbox"/> 連附件 |                                |                                    |
| <input type="checkbox"/> 質檢部    | <input type="checkbox"/> 連附件 | <input type="checkbox"/> 會計部   | <input type="checkbox"/> 連附件 | <input type="checkbox"/> 報關組  | <input type="checkbox"/> 連附件 | <input type="checkbox"/> 其他    | _____ <input type="checkbox"/> 連附件 |

分發香港各部門：

- |   |   |                               |                              |                              |                              |                                  |                                    |
|---|---|-------------------------------|------------------------------|------------------------------|------------------------------|----------------------------------|------------------------------------|
| <input type="checkbox"/> 行政部            | <input type="checkbox"/> 連附件            | <input type="checkbox"/> 會計部  | <input type="checkbox"/> 連附件 | <input type="checkbox"/> 統籌部 | <input type="checkbox"/> 連附件 | <input type="checkbox"/> 工程部地盤科文 | _____ <input type="checkbox"/> 連附件 |
| <input checked="" type="checkbox"/> 採購部 | <input checked="" type="checkbox"/> 連附件 | <input type="checkbox"/> QS 部 | <input type="checkbox"/> 連附件 | <input type="checkbox"/> 維修部 | <input type="checkbox"/> 連附件 | <input type="checkbox"/> 其他      | _____ <input type="checkbox"/> 連附件 |

傳遞編號：

HK / 25

發件人簽署：

項目經理簽署：

BOM LOG	TOWER	FLOOR/JUNT	GLASS TYPE	GLASS NO.	SIZE	PIECE	DATE
S1-GS-01	1	35AC	10 CT + 1.52PVB + 10 CT	S1-G1-TAG108	2330 x 1160 (H)	1	6/11/2025
	2	47BB	10 CT + 1.52PVB + 10 CT	S1-G1-TAG108	575 X 1160 (H)	1	6/11/2025
	2	43BD	10 CT + 1.52PVB + 10 CT	S1-G1-TAG102	2055 x 1160 (H)	1	6/11/2025
	2	21AC	10 CT + 1.52PVB + 10 CT	S1-G1-TAG107	2330 x 1160 (H)	1	6/11/2025
	2	18AA	10 CT + 1.52PVB + 10 CT	S1-G1-TAG105	2210 x 1160 (H)	1	6/11/2025
	2	33AG	10 CT + 1.52PVB + 10 CT	S1-G1-TAG101	2175 x 1160 (H)	1	6/11/2025
	2	32BB	10 CT + 1.52PVB + 10 CT	S1-G1-TAG107	2330 x 1160 (H)	1	6/11/2025
	2	31BB	10 CT + 1.52PVB + 10 CT	S1-G1-TAG107	2330 x 1160 (H)	1	6/11/2025
	2	31BB	10 CT + 1.52PVB + 10 CT	S1-G1-TAG108	575 X 1160 (H)	1	6/11/2025
	2	35AG	10 CT + 1.52PVB + 10 CT	S1-G1-TAG101	2175 x 1160 (H)	1	6/11/2025
	2	43AG	10 CT + 1.52PVB + 10 CT	S1-G1-TAG101	2175 x 1160 (H)	1	6/11/2025
	2	66BB	10 CT + 1.52PVB + 10 CT	S1-G1-TAG107	2330 x 1160 (H)	1	6/11/2025
	2	66BB	10 CT + 1.52PVB + 10 CT	S1-G1-TAG108	575 X 1160 (H)	1	6/11/2025
	2	53BB	10 CT + 1.52PVB + 10 CT	S1-G1-TAG107	2330 x 1160 (H)	1	6/11/2025
	2	53BB	10 CT + 1.52PVB + 10 CT	S1-G1-TAG108	575 X 1160 (H)	1	6/11/2025
	2	98E	15 CT + 2.28 SGP + 15 CT	S1-G1-TAG230	1710 X 961 (H)	1	6/11/2025
	2	98E	15 CT + 2.28 SGP + 15 CT	S1-G1-TAG229	1375 X 961 (H)	1	6/11/2025
	3	16AG	10 CT + 1.52PVB + 10 CT	S1-G1-TAG201	2175 x 1160 (H)	1	6/11/2025
	3	35AG	10 CT + 1.52PVB + 10 CT	S1-G1-TAG201	2175 x 1160 (H)	1	6/11/2025
	3	62AG	10 CT + 1.52PVB + 10 CT	S1-G1-TAG201	2175 x 1160 (H)	1	6/11/2025
3	65AG	10 CT + 1.52PVB + 10 CT	S1-G1-TAG201	2175 x 1160 (H)	1	6/11/2025	
3	60BB	10 CT + 1.52PVB + 10 CT	S1-G1-TAG207	2330 x 1160 (H)	1	6/11/2025	
3	60BB	10 CT + 1.52PVB + 10 CT	S1-G1-TAG208	575 X 1160 (H)	1	6/11/2025	
S1-GST3-LOG03	3	62BD	10 CT + 1.52PVB + 10 CT	S1-G1-TAG202	2055 x 1160 (H)	1	6/11/2025

T2-9BE 14

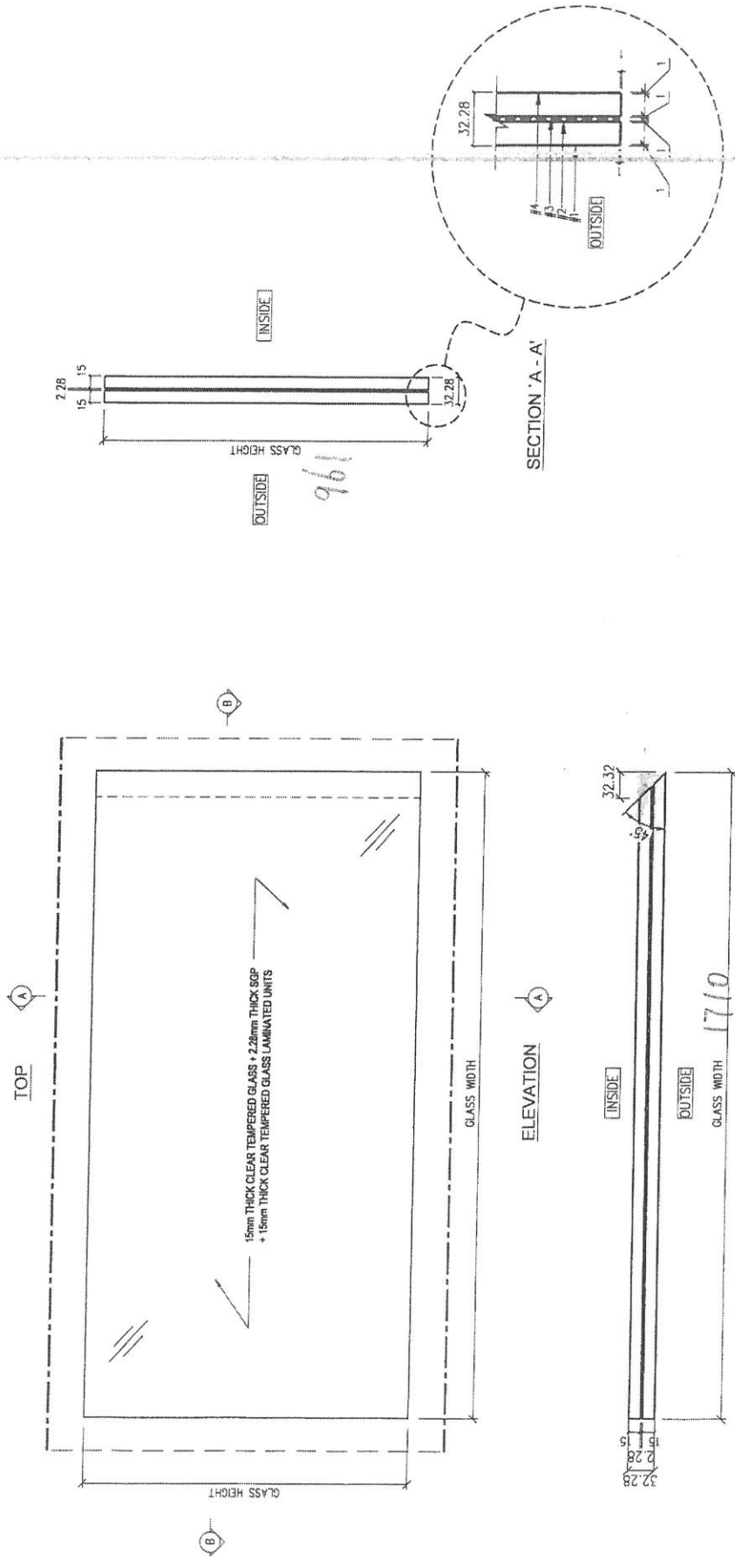

LEGEND:  
 — POLISH EDGE FINISH FOR VISUAL SIDES  
 - - - ALL EDGES TO BE GRIND FINISH  
 REMARKS: ALL GLASS SHAPE TO BE VIEWED FROM OUTSIDE

DISTRIBUTION TABLE		號數: -	日期: -	項目: SU	日期: 2023-11-07
編號:	-				
材料:	15mm THICK CLEAR TEMPERED GLASS + 2.22mm THICK SGP + 15mm THICK CLEAR TEMPERED GLASS LAMINATED UNITS				
表面處理:	-				
<b>寶發建設工程有限公司</b> <b>Polyfair Construction &amp; Engineering Ltd.</b> 					
工程名稱: PROPOSED RESIDENTIAL DEVELOPMENT AT TKOIL TOP, PHASE 11, LOKAS PARK, TSEUNG KWAN O, N.T. 圖號: S4-GS01-202 工程編號: PF-21006 比例: 1 : 5 圖名: FABRICATION DRAWING OF GLASS PANEL (FOR GLASS BALUSTRADE AT TRANSFER PLATE - 9/F LAYOUT PLAN TOWER 2)					

T2-9BE 114

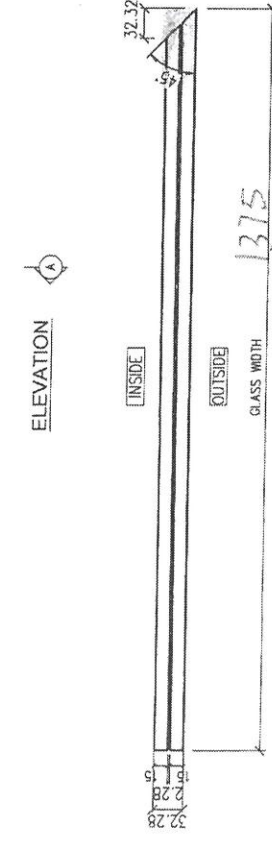
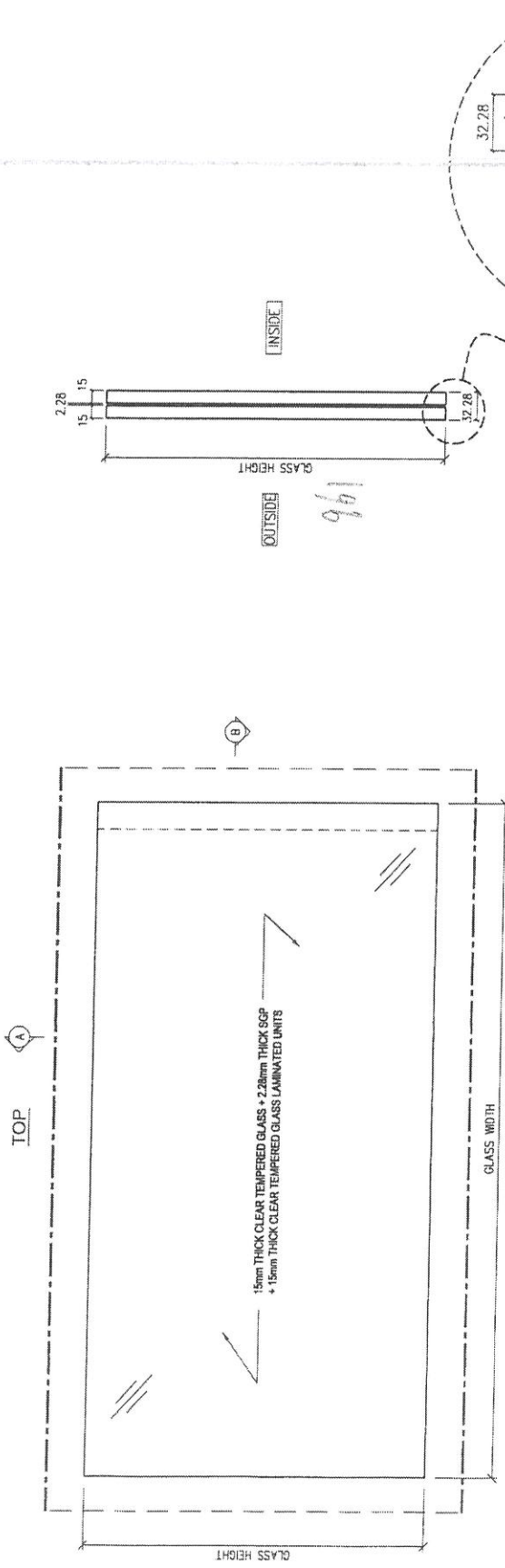

LEGEND:

- POLISH EDGE FINISH FOR VISUAL SIDES
- ALL EDGES TO BE GRIND FINISH

REMARKS: ALL GLASS SHAPE TO BE VIEWED FROM OUTSIDE

工程名稱:	PROPOSED RESIDENTIAL DEVELOPMENT AT TKOTI ZORP, PHASE 11 LOHAS PARK, TSEUNG KWAN O, N.T.	圖號:	S4-6801-202
工程編號:		物料:	PF-21006
日期:	2023-11-07	比例:	1 : 5

DISTRIBUTION TABLE		註釋:	-
編號:	-	日期:	-
材料:	15mm THICK CLEAR TEMPERED GLASS + 2.28mm THICK SCP + 15mm THICK CLEAR TEMPERED GLASS LAMINATED UNITS	單價:	SU
表面處理:	-	日期:	2023-11-07

寶發建設工程有限公司  
Polyfair Construction & Engineering Ltd.

DF

FABRICATION DRAWING OF GLASS PANEL  
(FOR GLASS BALUSTRADE AT TRANSFER PLATE - 9/F LAYOUT PLAN TOWER 2)

T1  
35AC--2330 x 1160 (H) X 1/件

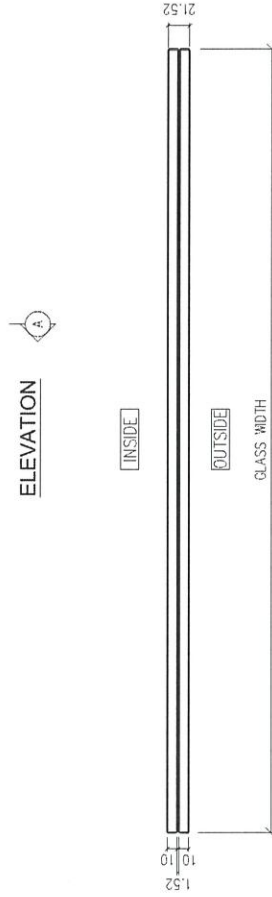
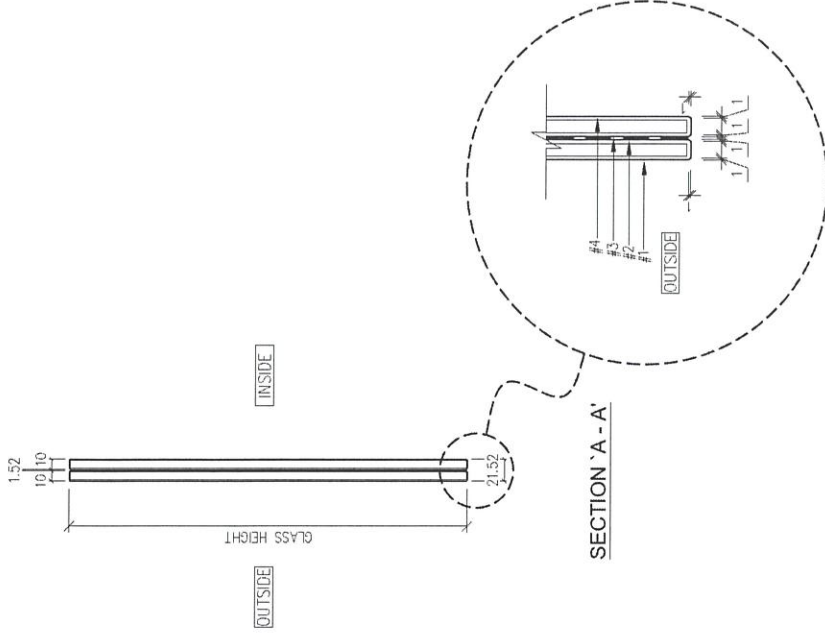
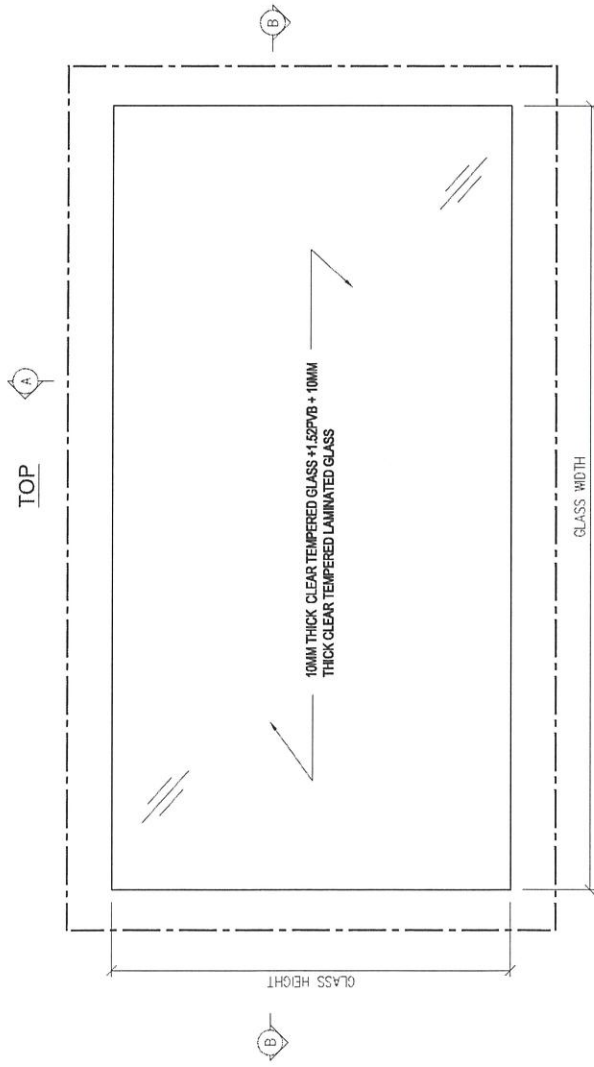

LEGEND:

--- ALL EDGES TO BE GRIND FINISH  
REMARKS : ALL GLASS SHAPE TO BE VIEWED FROM OUTSIDE

DISTRIBUTION TABLE		校對: -	工程名稱:	圖號:	修改:
編號:	-	日期: -	PROPOSED RESIDENTIAL DEVELOPMENT AT TKOTL70RP, PHASE 11, LOHAS PARK, TSEUNG KWAN O.N.T.	S1-G1-001	-
材料:	10MM THICK CLEAR TEMPERED GLASS + 1.52PVB + 10MM THICK CLEAR TEMPERED LAMINATED GLASS	製圖: LIN	項目:	PF-21006	法號:
表面處理:	-	日期: 2022-06	FABRICATION DRAWING OF GLASS PANEL (FOR (S1) Glass Balustrade and Aluminum Grille)	1:5	

**DF** 寶發建設工程有限公司  
Polyfair Construction  
& Engineering Ltd.

- T2
- 47BB-- 575 X 1160 (H) X 1件
  - 43BD-- 2055 x 1160 (H) X 1件
  - 21AC-- 2330 x 1160 (H) X 1件
  - 18AA-- 2210 x 1160 (H) X 1件
  - 33AG-- 2175 x 1160 (H) X 1件
  - 32BB-- 2330 x 1160 (H) X 1件
  - 31BB-- 2330 x 1160 (H) X 1件
  - 31BB-- 575 X 1160 (H) X 1件
  - 35AG-- 2175 x 1160 (H) X 1件
  - 43AG-- 2175 x 1160 (H) X 1件
  - 66BB-- 2330 x 1160 (H) X 1件
  - 66BB-- 575 X 1160 (H) X 1件
  - 53BB-- 2330 x 1160 (H) X 1件
  - 53BB-- 575 X 1160 (H) X 1件

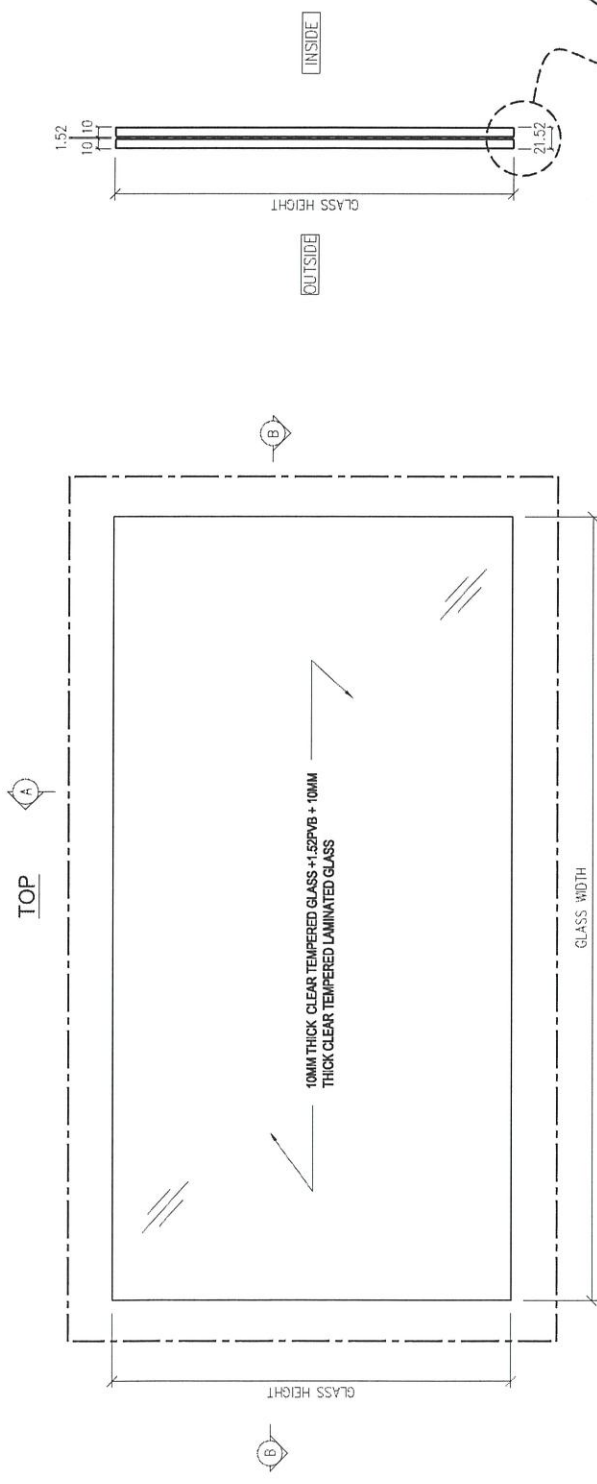

SECTION 'A-A'

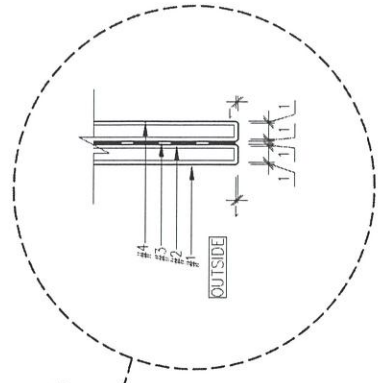

ELEVATION

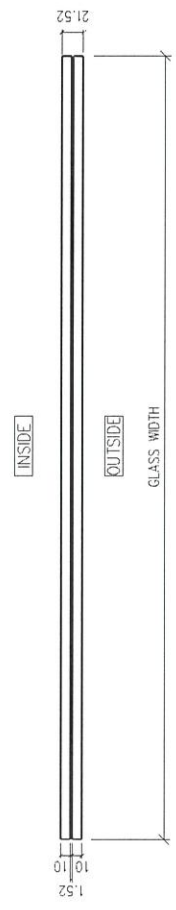

LEGEND:

--- ALL EDGES TO BE GRIND FINISH

REMARKS : ALL GLASS SHAPE TO BE VIEWED FROM OUTSIDE

DISTRIBUTION TABLE		校對:	工程名稱:	圖號:	修改:
編號:	-	日期:	PROPOSED RESIDENTIAL DEVELOPMENT AT TKOTL70RP, PHASE 11, LOHAS PARK, TSEUNG KWAN O.N.T.	S1-G1T2-001	-
材料:	10MM THICK CLEAR TEMPERED GLASS +1.52PVB + 10MM THICK CLEAR TEMPERED LAMINATED GLASS	日期:	項目:	工程圖號:	
表面處理:	-	日期:	FABRICATION DRAWING OF GLASS PANEL (FOR (S1) Glass Balustrade and Aluminum Grille)	PF-21006	
		日期:	比例:	法規:	1 : 5

**DF** 寶發建設工程有限公司  
Polyfair Construction & Engineering Ltd.

T3  
 35AG--2175 x 1160 (H) X 1件  
 65AG--2175 x 1160 (H) X 1件  
 60BB--2330 x 1160 (H) X 1件  
 60BB--575 X 1160 (H) X 1件

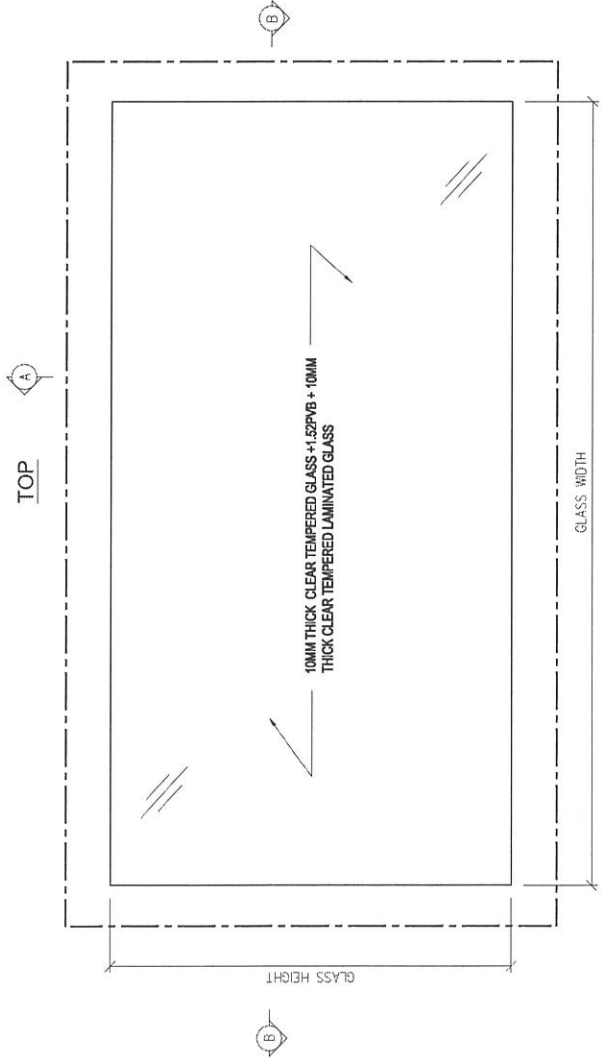

TOP

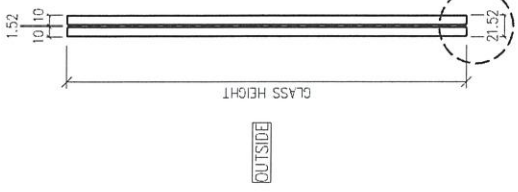

SECTION 'A-A'

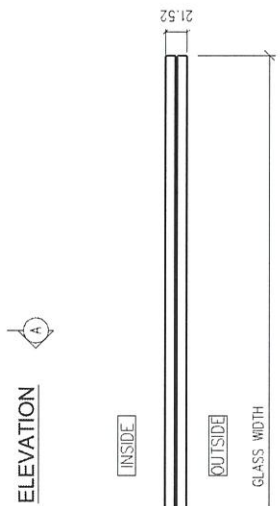

SECTION 'B-B'

ELEVATION

LEGEND:

— — — ALL EDGES TO BE GRIND FINISH

REMARKS : ALL GLASS SHAPE TO BE VIEWED FROM OUTSIDE

DISTRIBUTION TABLE		校對: -	工程名稱: 寶發建設工程有限公司	圖號: S1-G1T3-001	修改: -
編號:	-	日期: -	PROPOSED RESIDENTIAL DEVELOPMENT AT TKOTL7ORP, PHASE 11, LOHAS PARK, TSEUNG KWAN O.N.T.	工程編號: PF-21006	
材料:	10MM THICK CLEAR TEMPERED GLASS +1.52PVB + 10MM THICK CLEAR TEMPERED LAMINATED GLASS	製圖: LIN	項目: FABRICATION DRAWING OF GLASS PANEL	比例: 1:5	
表面處理:	-	日期: 2022-07	(FOR S1) Glass Balustrade and Aluminum Grille		

**DF** Polyfair Construction & Engineering Ltd.

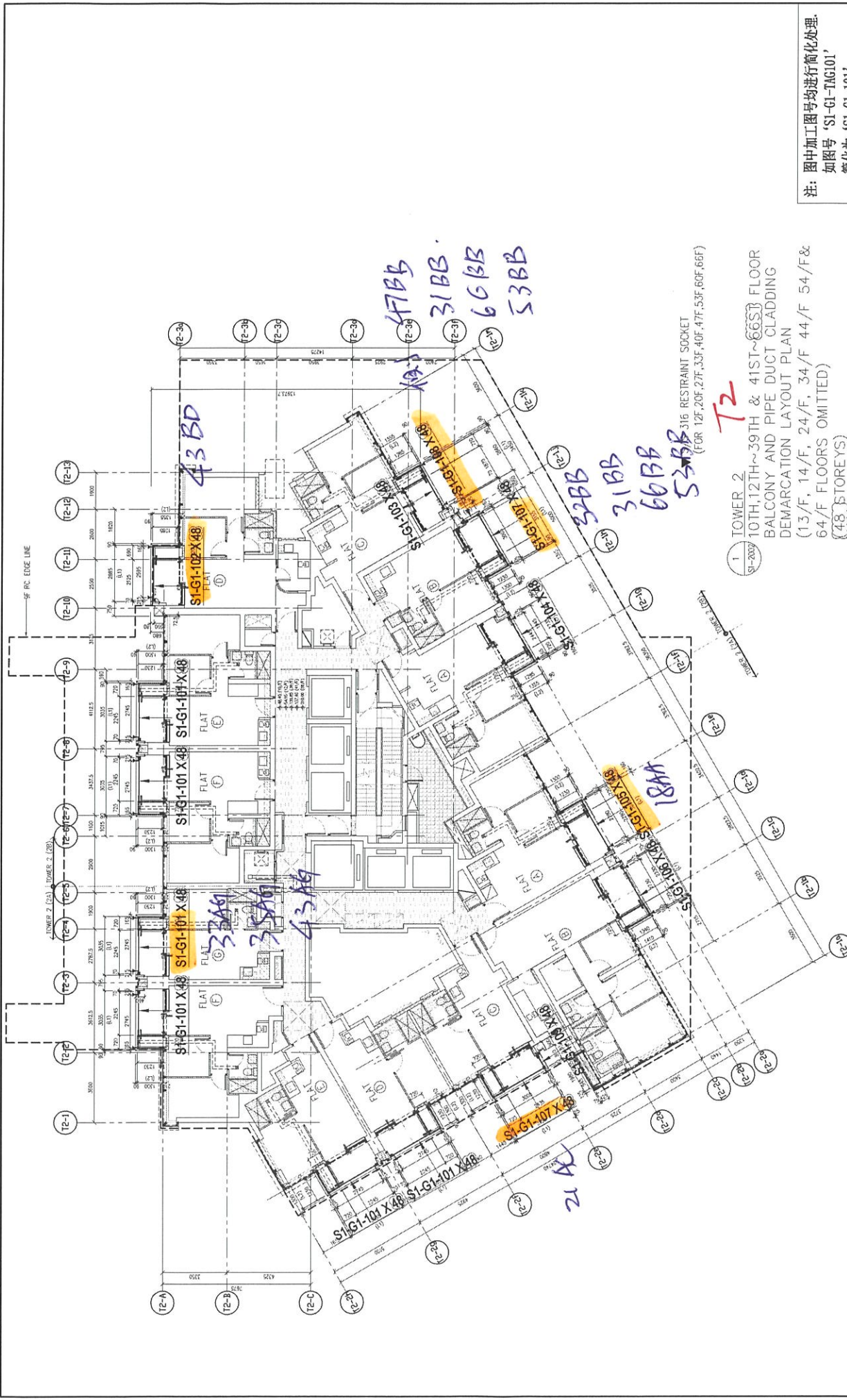

注：图中加工图号均进行简化处理。  
 如图中加工图号均进行简化处理。  
 简化为 'SI-G1-TAG101'  
 简化为 'SI-G1-101'

工程名称:	PROPOSED RESIDENTIAL DEVELOPMENT AT TKOILZORP, PHASE 11, LUNAS PARK, TSEUNG KWAN OMT.
图则:	S1-GPT2-LP01 A
工程编号:	PF-21006
比例:	1:170

工程位置: PROPOSED RESIDENTIAL DEVELOPMENT AT TKOILZORP, PHASE 11, LUNAS PARK, TSEUNG KWAN OMT.  
 项目: LOCATION DRAWING OF GLASS PANEL (FOR SI) Glass Balustrade and Aluminum Grille

**寶發建設工程有限公司**  
**Polyfair Construction & Engineering Ltd.**

DISTRIBUTION TABLE	
圖號:	LIN
日期:	2022-07
修改日期:	2023-07
材料:	-
表面處理:	-

1 TOWER 2 (12A) TOWERS 2 (20)  
 SI-2009  
 10TH, 12TH ~ 39TH & 41ST ~ 66ST FLOOR  
 BALCONY AND PIPE DUCT CLADDING  
 DEMARCATION LAYOUT PLAN  
 (13/F, 14/F, 24/F, 34/F, 44/F, 54/F & 64/F FLOORS OMITTED)  
 (48 STOREYS)

PROPOSED J16 RESTRAINT SOCKET  
 (FOR 12F, 20F, 27F, 33F, 40F, 47F, 53F, 60F, 66F)

9/F BE

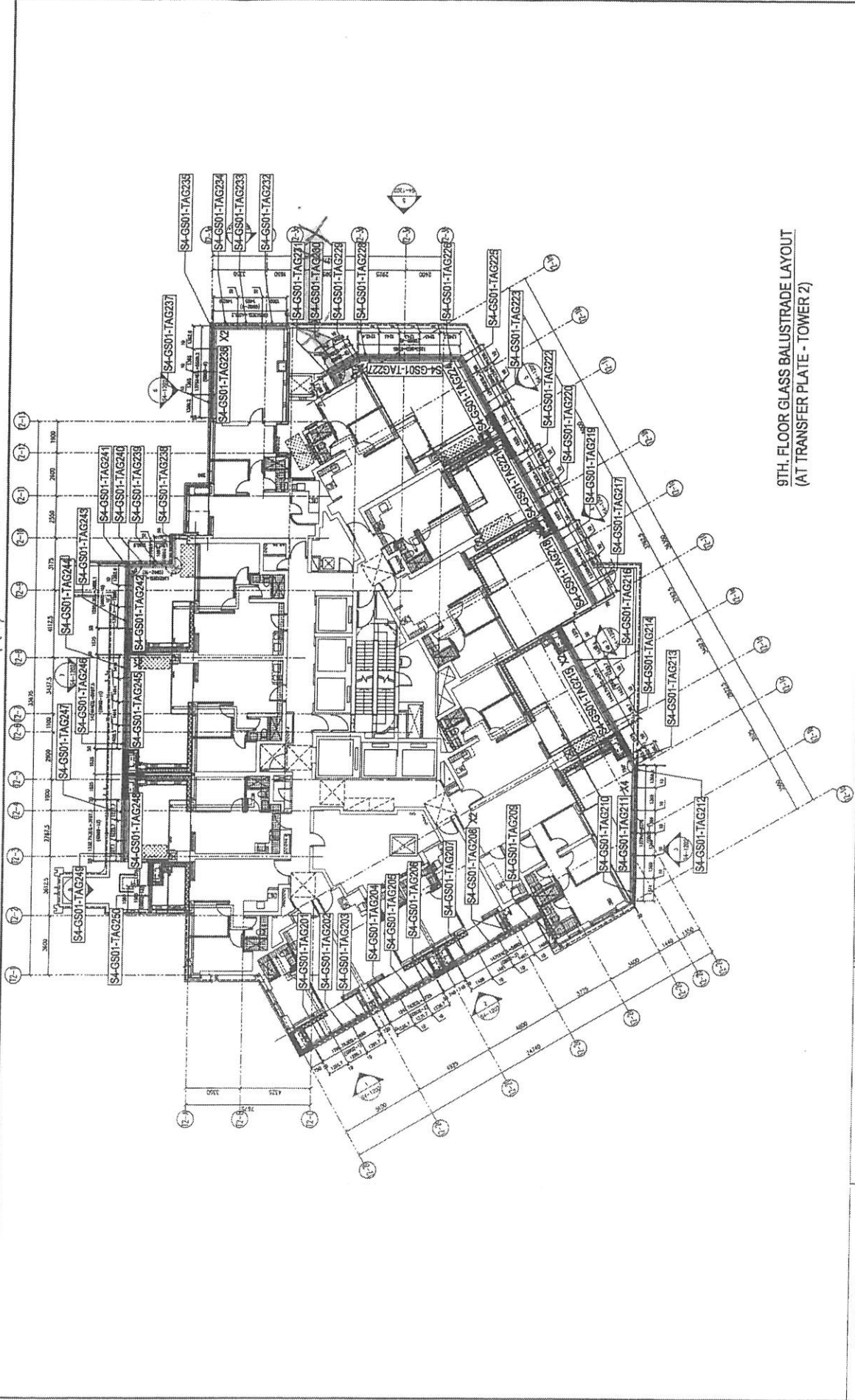

9TH. FLOOR GLASS BALUSTRADE LAYOUT  
(AT TRANSFER PLATE - TOWER 2)

DISTRIBUTION TABLE		圖號: SU	工程名稱: PROPOSED RESIDENTIAL DEVELOPMENT AT TOWER 2, PHASE 11, LUNAS PARK, TSEUNG KWAN O, N.T.	圖號: S4-GS01-LP201	形式: -
材料: -	日期: 2023-11-07	項目: 寶發建設工程有限公司 Polyfair Construction & Engineering Ltd.	項目: 寶發建設有限公司 Polyfair Construction & Engineering Ltd.	工程編號: PF-21006	比例: 1 : 170
表面處理: -	修改日期: -	內容: LOCATION DRAWING OF GLASS PANEL (FOR GLASS BALUSTRADE AT TRANSFER PLATE - 9/F LAYOUT PLAN (TOWER 2))			

業主單露台更換玻璃 執修進度表

更新日期 5/11/2025

*Kelvin 通知*

	玻璃(正面)		玻璃(側面)	
	合標(件)	未訂	已訂	已安裝/完成
業主單(件)	103	94%	6	6%
合標(件)	0	0.00%	0	0.00%
物料未訂(件)	20	19.42%	5	83%
物料已訂(件)	83	81%	1	17%
已安裝/完成(件)	43	42%	1	17%

44	用後備玻璃更換	9	橙色7月內訂的玻璃 · 9月底
5	黃色5月內訂的玻璃 · 7月底前到		前到
#VALUE!	黃色6月內訂的玻璃 · 8月底前到		橙色8月內訂的玻璃 · 10月底
44	已完成		前到
	安全玻璃已到貨		
0	合標		

明細 - 業主單露台玻璃執修進度表

Unit	玻璃(正面)				玻璃(側面)				Total(單位計)				
	合標	未訂	已訂	已安裝/完成	合標	未訂	已訂	已安裝/完成	總數	合標	未訂	已訂	已安裝/完成
	0	20	83	43	0	5	1	1	109	0	25	84	44
T1_60AA			1	1					1	0	0	1	1
T1_47AA			1	1					1	0	0	1	1
T1_35AA			1						1	0	0	1	0
T1_33AA			1	1					1	0	0	1	1
T1_10AB			1	1					1	0	0	1	1
T1_19AB			1						1	0	0	1	0
T1_22AB			1	1					1	0	0	1	1
T1_38AB(業主回覆不用更換)			1						1	0	0	1	0
T1_17AC			1	1					1	0	0	1	1
T1_35AC		1							1	0	1	0	0
T1_43AC			1	1					1	0	0	1	1
T1_16AD			1						1	0	0	1	0
T1_48AD			1						1	0	0	1	0
T1_18AE			1	1									
T1_19AE			1	1					1	0	0	1	1
T1_32AE			1	1					1	0	0	1	1
T1_20AF(業主回覆不用更換)			1						1	0	0	1	0
T1_28AF(業主回覆不用更換)			1						1	0	0	1	0
T1_29AF			1	1					1	0	0	1	1
T1_39AF(業主回覆不用更換)			1						1	0	0	1	0
T1_32AG(業主回覆不用更換)			1						1	0	0	1	0
T1_39AG			1						1	0	0	1	0
T1_27BA			1	1					1	0	0	1	1
T1_47BA			1	1					1	0	0	1	1
T1_18BB			1	1					1	0	0	1	1
T1_33BB			1	1			1	1	2	0	0	2	2
T1_41BC(業主回覆不用更換)			1						1	0	0	1	0
T1-15BC			1										
T1-28BC			1	1					1	0	0	1	1
T1_39BC			1	1					1	0	0	1	1
T1_46BC(業主回覆不用更換)			1						1	0	0	1	0
T1_47BC			1	1					1	0	0	1	1
T1_48BC			1						1	0	0	1	0
T1_21BD			1	1					1	0	0	1	1
T1_39BD			1	1					1	0	0	1	1
T1_45BD			1	1					1	0	0	1	1
T1_48BD			1						1	0	0	1	0
T1_10BE			1						1	0	0	1	0
T1_16BE			1						1	0	0	1	0
T1_30BE			1	1					1	0	0	1	1
T1_10BF			1	1					1	0	0	1	1
T1_33BF			1	1					1	0	0	1	1
T1_37BF			1	1					1	0	0	1	1
T1_42BF			1	1					1	0	0	1	1
T2_17AB			1	1					1	0	0	1	1
T2_38BA			1	1					1	0	0	1	1
T2_12BC			1	1					1	0	0	1	1
T2_10BC			1	1					1	0	0	1	1
T2_26BD			1	1					1	0	0	1	1
T2_28BD			1	1					1	0	0	1	1
T2_26BD (更換後出現哈哈)			1	1					1	0	0	1	1
T2_21AF			1	1					1	0	0	1	1
T2_29AF			1	1					1	0	0	1	1
T2_38AF			1	1					1	0	0	1	1
T2_36AF			1	1					1	0	0	1	1
T2_15AD			1	1					1	0	0	1	1
T2_28AD			1						1	0	0	1	0
T2_22BA			1	1					1	0	0	1	1
T2_36AF			1	1					1	0	1	0	1
T2_10AF			1	1					1	0	1	0	1
T2_42BE		1	1						1	0	1	0	0
T2_47BB							1		1	1	1	0	0
T2_43BD		1							1	0	1	0	0
T2_21AC		1							1	0	1	0	0
T2_18AA		1							1	0	1	0	0
T2_33AG		1							1	0	1	0	0
T2_32BB		1							1	0	1	0	0
T2_31BB		1					1		2	0	2	0	0
T2_63AA		1	1						1	0	1	0	0
T2_35AG		1							1	0	1	0	0

*ET 9180 207*

*ET 9180 207*

*08*

*108  
102  
107  
105  
101  
107  
107  
108  
101*

