

工程指示 / 要求簡箋(E.I.)

工程指示編號：EI / 9180 / 25 修改版次：  
 工程編號：J - 858 工程名稱：將軍澳日出康城  
 工程項目：欄河玻璃 寶發訂購 2 件 地盤用 (2025-10-20)  
 收件人：Maggie 發件人：Jason 日期：24/10/2025

要求提供 / 確認 事項：

- |                                    |                                     |                               |
|------------------------------------|-------------------------------------|-------------------------------|
| <input type="checkbox"/> 初步鋁料 B.M. | <input type="checkbox"/> 加工拆圖，然後生產  | <input type="checkbox"/> 尺寸表  |
| <input type="checkbox"/> 正式鋁料 B.M. | <input type="checkbox"/> 技術上資料 / 指示 | <input type="checkbox"/> 報價   |
| <input type="checkbox"/> 配件 B.M.   | <input type="checkbox"/> 樣辦或貨品說明書   | <input type="checkbox"/> 分判合約 |

內容：

按(2025-10-20) 信和要求訂玻璃，訂 2 件

1. 有欄河玻璃款式
  - 10mmT + 1.52 PVB+ 10mmT
2. 請玻璃廠，安排熱浸
3. 不要印上熱浸標籤。只給”可移除”的標籤。
4. 玻璃標籤請註明樓層，座，單位。 \*分座包箱
5. 信和訂購，已安排報價。稍後附信。
6. 此份 BM 資料來源，信和代表 Kenny。
7. 出貨地盆，由信和代表 Kenny 收貨。

謝謝

請在 2025.11.23 前完成上列要求。

分發東莞各部門：

- |                                 |                              |                                |                              |                               |                              |                                |                              |
|---------------------------------|------------------------------|--------------------------------|------------------------------|-------------------------------|------------------------------|--------------------------------|------------------------------|
| <input type="checkbox"/> 生產技術總監 | <input type="checkbox"/> 連附件 | <input type="checkbox"/> 技術部   | <input type="checkbox"/> 連附件 | <input type="checkbox"/> 生產部  | <input type="checkbox"/> 連附件 | <input type="checkbox"/> 機械設計部 | <input type="checkbox"/> 連附件 |
| <input type="checkbox"/> 採購部    | <input type="checkbox"/> 連附件 | <input type="checkbox"/> 生產統籌部 | <input type="checkbox"/> 連附件 | <input type="checkbox"/> 小羅&清 | <input type="checkbox"/> 連附件 |                                |                              |
| <input type="checkbox"/> 質檢部    | <input type="checkbox"/> 連附件 | <input type="checkbox"/> 會計部   | <input type="checkbox"/> 連附件 | <input type="checkbox"/> 報關組  | <input type="checkbox"/> 連附件 | <input type="checkbox"/> 其他    | <input type="checkbox"/> 連附件 |

分發香港各部門：

- |   |   |                               |                              |                              |                              |                                  |                              |
|---|---|-------------------------------|------------------------------|------------------------------|------------------------------|----------------------------------|------------------------------|
| <input type="checkbox"/> 行政部            | <input type="checkbox"/> 連附件            | <input type="checkbox"/> 會計部  | <input type="checkbox"/> 連附件 | <input type="checkbox"/> 統籌部 | <input type="checkbox"/> 連附件 | <input type="checkbox"/> 工程部地盤科文 | <input type="checkbox"/> 連附件 |
| <input checked="" type="checkbox"/> 採購部 | <input checked="" type="checkbox"/> 連附件 | <input type="checkbox"/> QS 部 | <input type="checkbox"/> 連附件 | <input type="checkbox"/> 維修部 | <input type="checkbox"/> 連附件 | <input type="checkbox"/> 其他      | <input type="checkbox"/> 連附件 |

傳遞編號：

HK / 25

發件人簽署：

項目經理簽署：

BOM NO.	BOM LOG	TOWER	FLOOR/JUNT	GLASS TYPE	GLASS NO.	SIZE	PIECE	DATE
		2	42BE	10 CT + 1.52PVB + 10 CT	S1-G1-TAG101	2175 x 1160 (H)	1	20/10/2025
		2	63AA	10 CT + 1.52PVB + 10 CT	S1-G1-TAG105	2210 x 1160 (H)	1	20/10/2025

T2  
 42BE--2175 X 1160(H) X 1/件  
 63AA--2210 X 1160(H) X 1/件

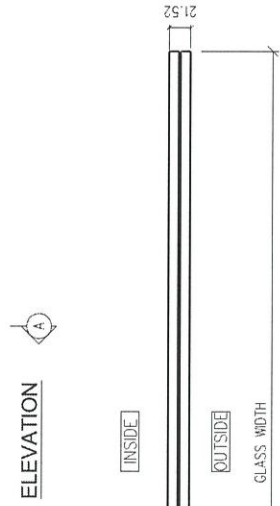
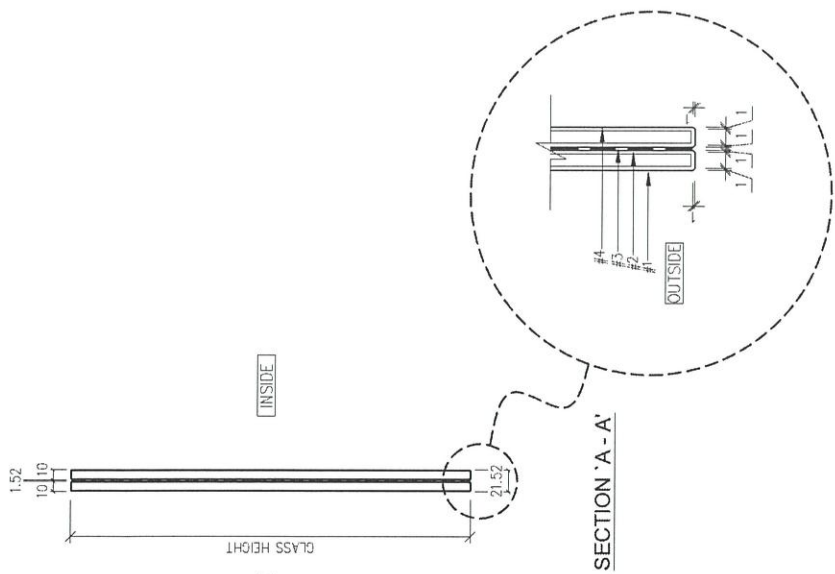
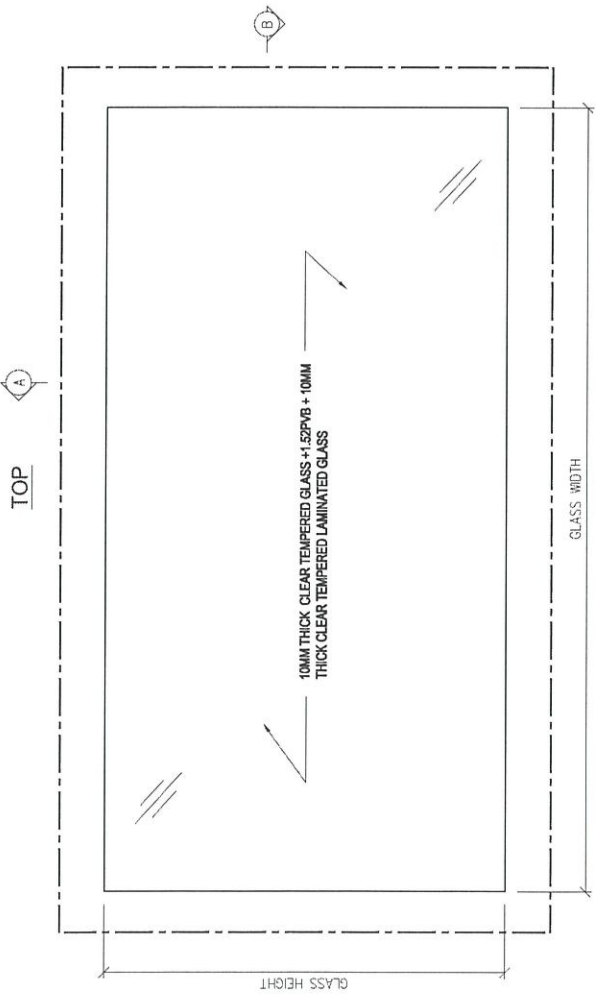

LEGEND:  
 --- ALL EDGES TO BE GRIND FINISH  
 REMARKS : ALL GLASS SHAPE TO BE VIEWED FROM OUTSIDE

DISTRIBUTION TABLE		校時: -	工程名稱: 寶發建設工程有限公司
編號:	-	日期: -	PROPOSED RESIDENTIAL DEVELOPMENT AT TKOIL70RP, PHASE 11, LOHAS PARK, TSEUNG KWAN O.N.T.
材料:	10MM THICK CLEAR TEMPERED GLASS +1.52PVB + 10MM THICK CLEAR TEMPERED LAMINATED GLASS	圖號: LIN	圖號: S1-G1T2-001
表面處理:	-	日期: 2022-07	工程圖號: PF-21006
			比例: 1:5

**DF** 寶發建設工程有限公司  
 Polyfair Construction  
 & Engineering Ltd.

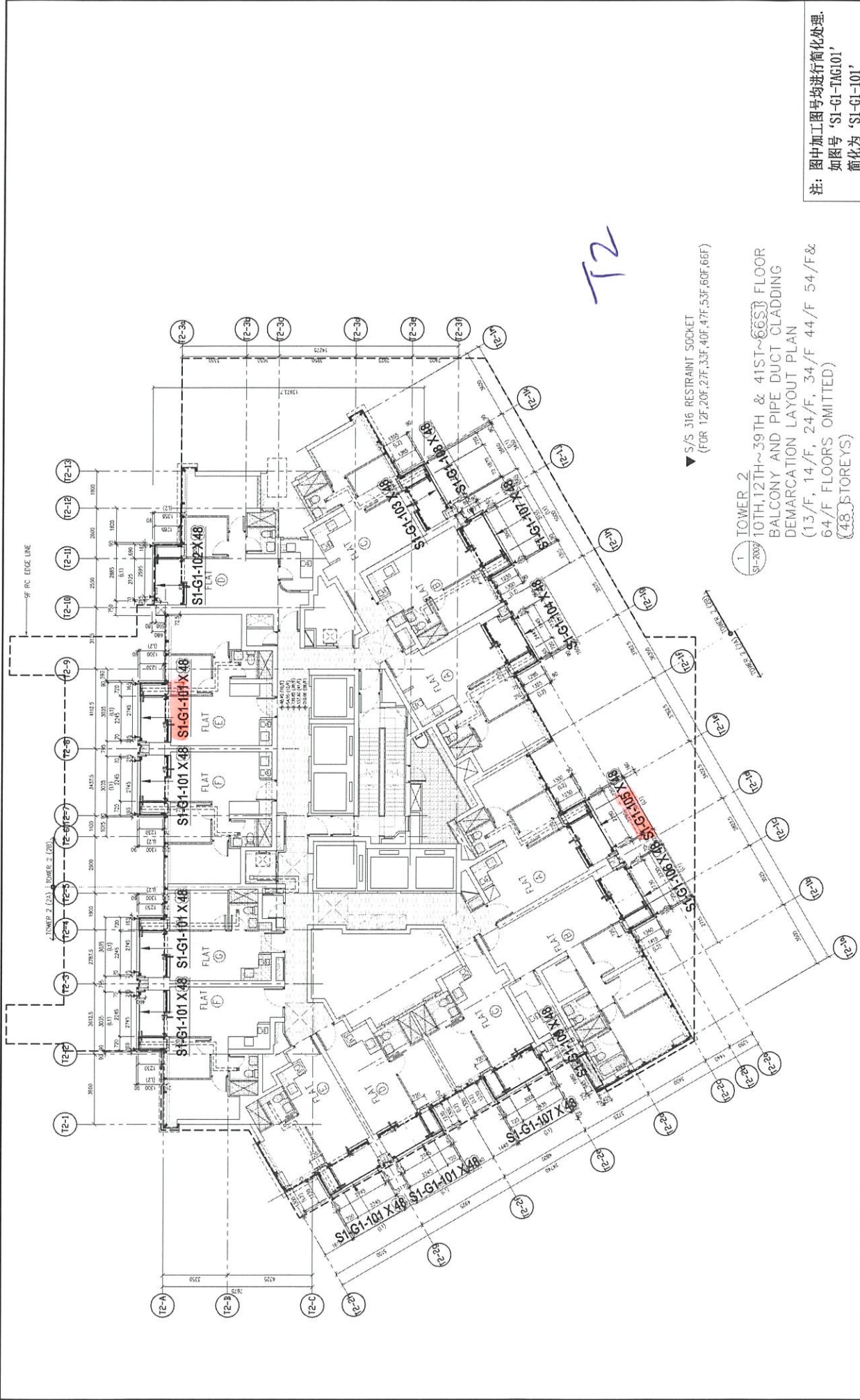

DISTRIBUTION TABLE		圖號: LIN	工程名稱: PROPOSED RESIDENTIAL DEVELOPMENT AT TKOTL70P, PHASE 11, LOHAS PARK TSEUNG KWAN O.N.T.
材料: -	日期: 2022-07	圖號: S1-GP72-LP01 A	標本: S1-GP72-LP01 A
表面處理: -	修改日期: 2023-07	工程編號: PF-21006	比例: 1:170

寶發建設工程有限公司  
Polyfair Construction & Engineering Ltd.

項目: LOCATION DRAWING OF GLASS PANEL (FOR (S1) Glass Balustrade and Aluminum Grille)

注: 圖中加工圖號均進行簡化處理。  
如圖號 'S1-G1-TAG101'  
簡化為 'S1-G1-101'

▼ S/S 316 RESTRAINT SOCKET  
(FOR 12F, 20F, 27F, 33F, 40F, 47F, 53F, 60F, 66F)

1 TOWER 2  
10TH, 12TH ~ 39TH & 41ST ~ 66TH FLOOR  
BALCONY AND PIPE DUCT CLADDING  
DEMARCATION LAYOUT PLAN  
(13/F, 14/F, 24/F, 34/F, 44/F, 54/F &  
64/F FLOORS OMITTED)  
(48 STOREYS)

Z19180

業主單露台更換玻璃 執修進度表

更新日期 3/10/2025

20/10/2025  
Kenny 通知

	玻璃(正面)		玻璃(側面)	
	合標(件)	85	99%	1
合標(件)	0	0.00%	0	0.00%
物料未訂(件)	5	5.88%	0	0%
物料已訂(件)	80	94%	1	100%
已安裝/完成(件)	40	47%	1	100%

- 41 用後備玻璃更換
- 5 黃色5月內訂的玻璃, 7月底前到
- 66 黃色6月內訂的玻璃, 8月底前到
- 41 已完成
- 41 安全玻璃已到貨
- 0 合標
- 9 橙色7月內訂的玻璃, 9月底前到
- 橙色8月內訂的玻璃, 10月底前到

明細 - 業主單露台玻璃執修進度表

Unit	玻璃(正面)				玻璃(側面)				Total(單位計)				
	合標	未訂	已訂	已安裝/完成	合標	未訂	已訂	已安裝/完成	總數	合標	未訂	已訂	已安裝/完成
T1_60AA	0	5	80	40	0	0	1	1	86	0	5	81	41
T1_47AA			1	1					1	0	0	1	1
T1_35AA			1	1					1	0	0	1	0
T1_33AA			1	1					1	0	0	1	1
T1_10AB			1	1					1	0	0	1	1
T1_19AB			1	1					1	0	0	1	0
T1_22AB			1	1					1	0	0	1	1
T1_38AB(業主回覆不用更換)			1	1					1	0	0	1	0
T1_17AC			1	1					1	0	0	1	1
T1_43AC			1	1					1	0	0	1	1
T1_16AD			1	1					1	0	0	1	0
T1_48AD			1	1					1	0	0	1	0
T1_18AE			1	1					1	0	0	1	1
T1_19AE			1	1					1	0	0	1	1
T1_32AE			1	1					1	0	0	1	1
T1_20AF(業主回覆不用更換)			1	1					1	0	0	1	0
T1_28AF(業主回覆不用更換)			1	1					1	0	0	1	0
T1_29AF			1	1					1	0	0	1	1
T1_39AF(業主回覆不用更換)			1	1					1	0	0	1	0
T1_32AG(業主回覆不用更換)			1	1					1	0	0	1	0
T1_39AG			1	1					1	0	0	1	0
T1_27BA			1	1					1	0	0	1	1
T1_47BA			1	1					1	0	0	1	1
T1_18BB			1	1					1	0	0	1	1
T1_33BB			1	1			1	1	2	0	0	2	2
T1_41BC(業主回覆不用更換)			1	1					1	0	0	1	0
T1_15BC			1	1					1	0	0	1	1
T1_28BC			1	1					1	0	0	1	1
T1_39BC			1	1					1	0	0	1	1
T1_46BC(業主回覆不用更換)			1	1					1	0	0	1	0
T1_47BC			1	1					1	0	0	1	1
T1_48BC			1	1					1	0	0	1	0
T1_21BD			1	1					1	0	0	1	1
T1_39BD			1	1					1	0	0	1	1
T1_45BD			1	1					1	0	0	1	1
T1_48BD			1	1					1	0	0	1	0
T1_10BE			1	1					1	0	0	1	0
T1_16BE			1	1					1	0	0	1	0
T1_30BE			1	1					1	0	0	1	1
T1_10BF			1	1					1	0	1	0	1
T1_33BF			1	1					1	0	0	1	1
T1_37BF			1	1					1	0	0	1	1
T1_42BF			1	1					1	0	0	1	1
T2_17AB			1	1					1	0	0	1	1
T2_38BA			1	1					1	0	0	1	1
T2_12BC			1	1					1	0	0	1	1
T2_10BC			1	1					1	0	0	1	1
T2_26BD			1	1					1	0	0	1	1
T2_28BD			1	1					1	0	0	1	1
T2_26BD (更換後出現哈哈)			1	1					1	0	0	1	1
T2_21AF			1	1					1	0	0	1	0
T2_29AF			1	1					1	0	0	1	1
T2_38AF			1	1					1	0	0	1	1
T2_36AF			1	1					1	0	0	1	0
T2_15AD			1	1					1	0	0	1	1
T2_28AD			1	1					1	0	0	1	0
T2_22BA			1	1					1	0	0	1	1
T2_36AF			1	1					1	0	1	0	0
T2_10AF			1	1					1	0	1	0	1
T2_42BE		1							1	0	1	0	0
T2_63AA		1							1	0	1	0	0
T3_18AA			1	1					1	0	1	0	0
T3_32AA			1	1					1	0	0	1	1
T3_35AA			1	1					1	0	0	1	0
T3_37AA			1	1					1	0	0	1	0
T3_42AB			1	1					1	0	0	1	1
T3_15AC			1	1					1	0	0	1	0
T3_21AF			1	1					1	0	0	1	0
T3_27AF			1	1					1	0	0	1	0
T3_50AF			1	1					1	0	0	1	0
T3_28BA			1	1					1	0	0	1	0
T3_21BE			1	1					1	0	0	1	0
T3_23BE			1	1					1	0	0	1	0
T3_38BE			1	1					1	0	0	1	0
T3_41BE			1	1					1	0	0	1	0
T3_12BF			1	1					1	0	0	1	0
T3_21BF			1	1					1	0	0	1	0
T3_23BF			1	1					1	0	0	1	0
T3_28BF			1	1					1	0	0	1	0
T3_33BF			1	1					1	0	0	1	0
T3_36BF			1	1					1	0	0	1	0
T3_38BF			1	1					1	0	0	1	0
T3_43BF			1	1					1	0	0	1	0
T3_52BF			1	1					1	0	0	1	0
T3_56BF			1	1					1	0	0	1	0

E1 9156

E1 9156

E1 9126