

工程指示編號：EI / 9152 / 25 修改版次：A

工程編號：J - 858

工程名稱：將軍澳日出康城

工程項目：趟門 鋁窗 補 6 件玻璃 小業主單地盤用 (第 11 批)

收件人：Maggie

發件人：Jason

日期：17/10/2025

要求提供 / 確認 事項：

- |                                    |                                     |                               |
|------------------------------------|-------------------------------------|-------------------------------|
| <input type="checkbox"/> 初步鋁料 B.M. | <input type="checkbox"/> 加工拆圖，然後生產  | <input type="checkbox"/> 尺寸表  |
| <input type="checkbox"/> 正式鋁料 B.M. | <input type="checkbox"/> 技術上資料 / 指示 | <input type="checkbox"/> 報價   |
| <input type="checkbox"/> 配件 B.M.   | <input type="checkbox"/> 樣辦或貨品說明書   | <input type="checkbox"/> 分判合約 |

內容：

A 版次 增加 5 件由於小業主單崩花，需要更換玻璃，請按玻璃 BM 生產玻璃，共 1 件 送地盤。

1. 窗依原 EI 5299, EI 5307 尺寸補，趟門依原 EI 6342, EI 6343, EI 6344
2. 玻璃標籤請註明樓層，座。
3. 按瓊姐、芳姐 資料

謝謝請在 2025. 11. 16 前完成上列要求。

分發東莞各部門：

- |                                 |                              |                                |                              |                               |                              |                                |                              |
|---------------------------------|------------------------------|--------------------------------|------------------------------|-------------------------------|------------------------------|--------------------------------|------------------------------|
| <input type="checkbox"/> 生產技術總監 | <input type="checkbox"/> 連附件 | <input type="checkbox"/> 技術部   | <input type="checkbox"/> 連附件 | <input type="checkbox"/> 生產部  | <input type="checkbox"/> 連附件 | <input type="checkbox"/> 機械設計部 | <input type="checkbox"/> 連附件 |
| <input type="checkbox"/> 採購部    | <input type="checkbox"/> 連附件 | <input type="checkbox"/> 生產統籌部 | <input type="checkbox"/> 連附件 | <input type="checkbox"/> 小羅&清 | <input type="checkbox"/> 連附件 |                                |                              |
| <input type="checkbox"/> 質檢部    | <input type="checkbox"/> 連附件 | <input type="checkbox"/> 會計部   | <input type="checkbox"/> 連附件 | <input type="checkbox"/> 報關組  | <input type="checkbox"/> 連附件 | <input type="checkbox"/> 其他    | <input type="checkbox"/> 連附件 |

分發香港各部門：

- |   |   |                               |                              |                              |                              |                                  |             |   |
|---|---|-------------------------------|------------------------------|------------------------------|------------------------------|----------------------------------|-------------|---|
| <input type="checkbox"/> 行政部            | <input type="checkbox"/> 連附件            | <input type="checkbox"/> 會計部  | <input type="checkbox"/> 連附件 | <input type="checkbox"/> 統籌部 | <input type="checkbox"/> 連附件 | <input type="checkbox"/> 工程部地盤科文 | <u>瓊姐芳姐</u> | <input checked="" type="checkbox"/> 連附件 |
| <input checked="" type="checkbox"/> 採購部 | <input checked="" type="checkbox"/> 連附件 | <input type="checkbox"/> QS 部 | <input type="checkbox"/> 連附件 | <input type="checkbox"/> 維修部 | <input type="checkbox"/> 連附件 | <input type="checkbox"/> 其他      |             | <input type="checkbox"/> 連附件            |

傳遞編號：

HK / 25

發件人簽署：

項目經理簽署：

序號	EI	項目	座	樓層	單位	件數	玻璃編號	W (mm)	H (mm)	厚度(mm)	Letter
174	EI9152	窗	T3	29/F	AC	1	YG09-03	454	766	6mm THK HEAT STRENGTHENED CLEAR GLASS (R20220114034) 6mm THK HEAT STRENGTHENED CLEAR GLASS (R20220114034)	生下梗
175	EI9152A	窗	T3	47/F	AB	1	HG11-01	604	1272	TG11-6mm THK TEMPERED GLASS (R20220401057)	AB廚
176	EI9152A	窗	T3	45/F	BD	1	YG11-01	759	384	TG11-6mm THK TEMPERED GLASS (R20220401057)	BD廚
177	EI9152A	趟門	T3	43/F	AB	1	GL01-58	978	2525	10mm Low E SST clear heat strengthened glass +12A +12mm clear tempered glass (R20220114001)	門梗
178	EI9152A	趟門	T3	43/F	AG	1	GL01-61	1017	2374	10mm Low E SST clear heat strengthened glass +12A +12mm clear tempered glass (R20220114001)	門玉
179	EI9152A	窗	T3	20/F	BD	1	YG11-01	759	384	TG11-6mm THK TEMPERED GLASS (R20220401057)	BD廚
						6	補玻璃總數				
	GL01	=					10mm THK HEAT STRENGTHEN GLASS (OUTSIDE) W/ LOW-E COATING ON SURFACE 58T #2 + 12 mm AIR SPACE + 12mm THK CLEAR TEMPERED GLASS (INSIDE) ICG (R20220114001)				
	YG09 / HG09	=					6mm THK HEAT STRENGTHENED CLEAR GLASS+1.52mm MILKY WHITE PVB +6mm LOW IRON THK HEAT STRENGTHENED CLEAR GLASS (R20220414034)				
	YG11 / TG11	=					TG11-6mm THK TEMPERED GLASS (R20220401057)				



美特鋁質有限公司  
MIDI ALUMINIUM FABRICATOR LTD.

PROJECT: 康城11期凱柏峰

項目: 鋁窗, 鋁門及幕牆玻璃的驗收表格

01

TOWER: 3A

樓層: ~~9-07~~ 47

單位: B

吧全片換 (已換)

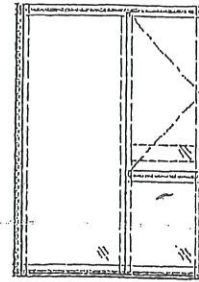
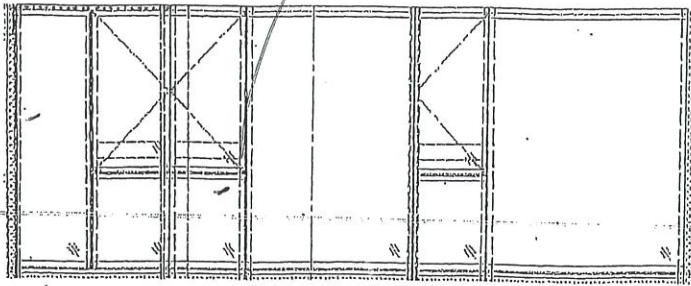

↑  
外

↑  
內  
CW2  
T3A

不達 不 此 廢

↑  
外  
CW2  
T3A

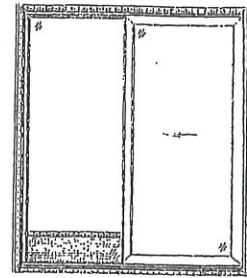

CW2  
T3A

SD-EX  
T3A

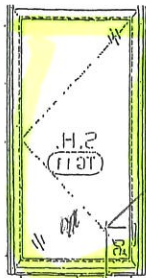

化料換

H611-01

K1  
T3A-B

聯檢代表	公司	姓名	簽名	日期
	MIDI	李海青	青	4-10-2025
	OSR			



其特鋁質有限公司  
MIDI ALUMINIUM FABRICATOR LTD.

PROJECT: 康城11期凱柏峰

項目: 鋁窗, 鋁門及幕牆玻璃的驗收表格

TOWER: 3B

樓層: 9-67

45

單位: D

02

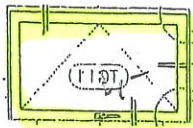
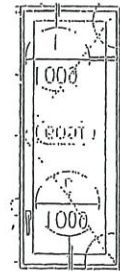
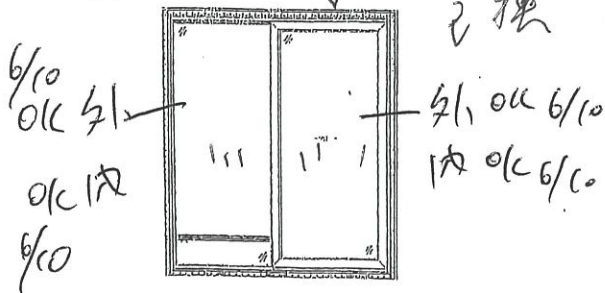
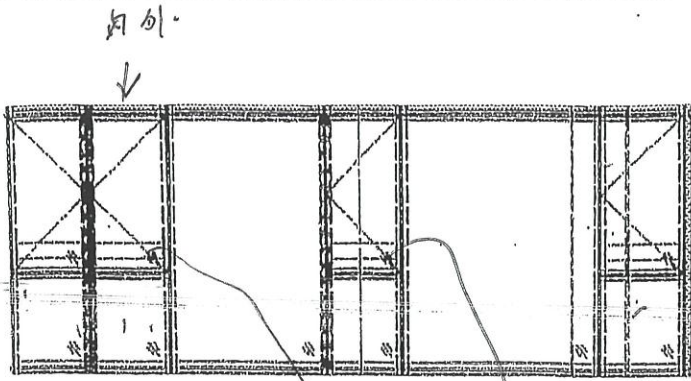

← 內花 代料換 YG 11-01



聯檢代表	公司	姓名	簽名	日期
	MIDI	李海青	李海青	6-10-2025
	OSR			

訂玻璃

PROJECT: 康城11期凱柏峰

項目: 鋁窗, 鋁門及幕牆玻璃的驗收表格

TOWER: 3A 樓層: 9-67 43 單位: B

81

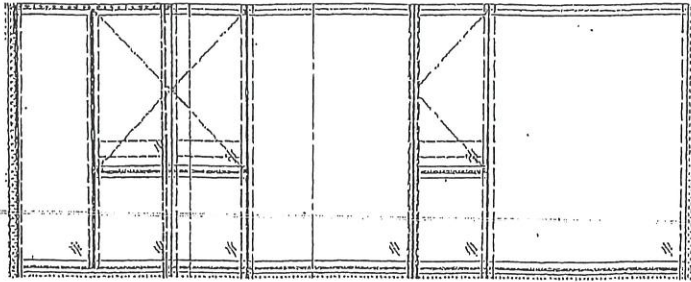

CW2  
T3A

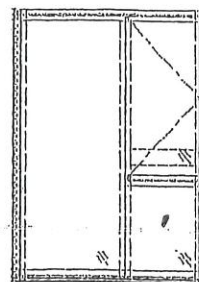

CW2  
T3A

1.5X 1.5  
合標



CW2  
T3A

化料換

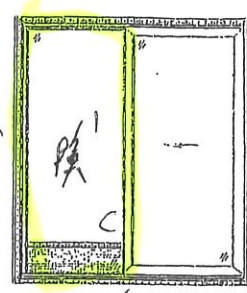

↑  
由花  
SD-B1  
T3A

哈哈

GL01-58

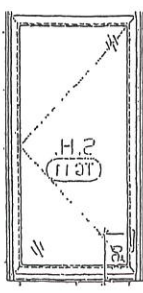

K1  
3A-B

聯檢代表	公司	姓名	簽名	日期
	MIDI	李海青	青	6-10-2025
	OSR			

PROJECT: 康城11期凱柏峰

02單

項目: 鋁窗, 鋁門及幕牆玻璃的驗收表格

TOWER: 3A

樓層: 9-67 43

單位: G

GLOI-G1

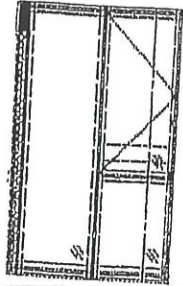

CW6  
T3A

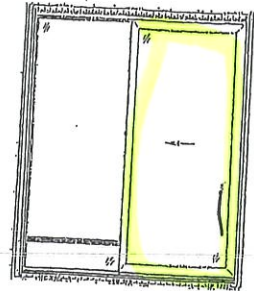

SD-G1  
T3A

↑  
外花

太邊磨員到

化料換

聯檢代表	公司	姓名	簽名	日期
	MIDI	李海青	李海青	14-10-2025
	OSR			



英特鋁質有限公司  
MIDI ALUMINIUM FABRICATOR LTD.

PROJECT: 康城11期凱柏峰

項目: 鋁窗, 鋁門及幕牆玻璃的驗收表格

TOWER: 3B

樓層: ~~9-67~~ 20

單位: D

07單

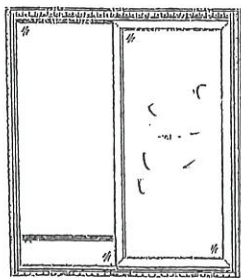
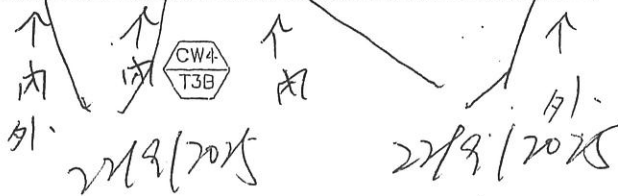
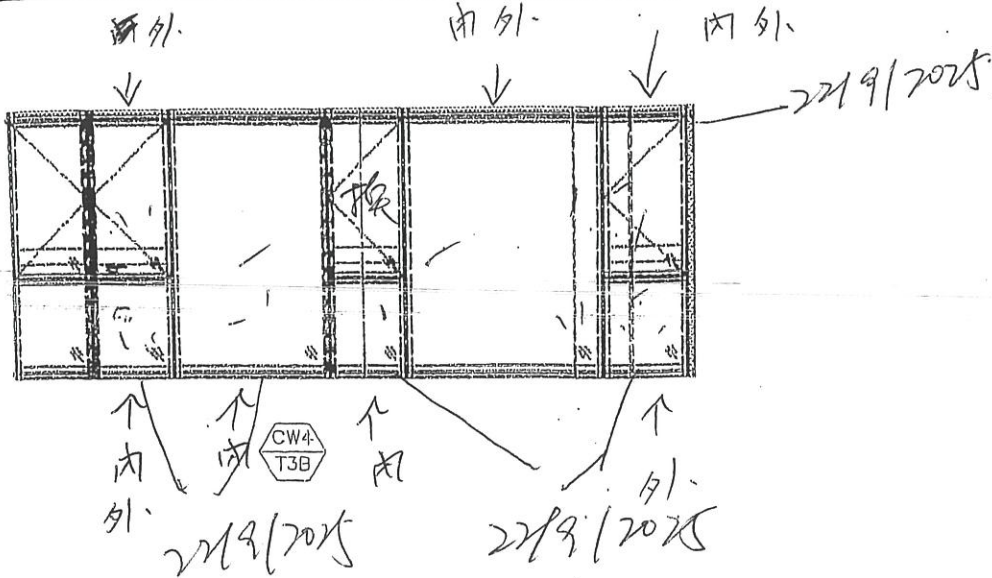

SD-D1  
T3B

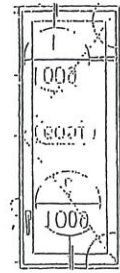

B1  
T3B-0

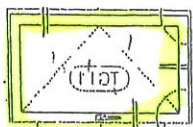

← 內外 此料換

T611-01

R1  
T3B-0

聯檢代表	公司	姓名	簽名	日期
	MIDI	李海青	青	20-9-2025
	OSR			