

工程指示 / 要求簡箋(E.I.)

工程指示編號：EI / 9124 / 25 修改版次： A  
 工程編號： J - 858 工程名稱：將軍澳日出康城  
 工程項目：幕牆 第 10 次 補玻璃 5 件 (小業主單)  
 收件人：Maggie 發件人：Jason 日期：17/09/2025

要求提供 / 確認 事項：

- |                                    |                                     |                               |
|------------------------------------|-------------------------------------|-------------------------------|
| <input type="checkbox"/> 初步鋁料 B.M. | <input type="checkbox"/> 加工拆圖，然後生產  | <input type="checkbox"/> 尺寸表  |
| <input type="checkbox"/> 正式鋁料 B.M. | <input type="checkbox"/> 技術上資料 / 指示 | <input type="checkbox"/> 報價   |
| <input type="checkbox"/> 配件 B.M.   | <input type="checkbox"/> 樣辦或貨品說明書   | <input type="checkbox"/> 分判合約 |

內容：

A 版本: 增加了 1 件玻璃 共 5 件

由於地盤需要更換玻璃，請按玻璃 BM 生產玻璃，共 4 件 送地盤。  
請安排熱浸

1. 不要印上熱浸標籤。只給”可移除”的標籤。
2. 依原 EI 4867, EI 4943, EI 4942 尺寸補，
3. \*\*\*\*\*玻璃標籤請註明座、樓層、單位。\*\*\*\*\* 請留意。
- 4.
- 5.
6. 地盆：更換幕牆玻璃，需用吊船。
7. 按芳姐 琮 資料

謝謝

請在 2025. 10.16 前完成上列要求。

分發東莞各部門：

- |                                 |                              |                                |                              |                               |                              |                                |                              |
|---------------------------------|------------------------------|--------------------------------|------------------------------|-------------------------------|------------------------------|--------------------------------|------------------------------|
| <input type="checkbox"/> 生產技術總監 | <input type="checkbox"/> 連附件 | <input type="checkbox"/> 技術部   | <input type="checkbox"/> 連附件 | <input type="checkbox"/> 生產部  | <input type="checkbox"/> 連附件 | <input type="checkbox"/> 機械設計部 | <input type="checkbox"/> 連附件 |
| <input type="checkbox"/> 採購部    | <input type="checkbox"/> 連附件 | <input type="checkbox"/> 生產統籌部 | <input type="checkbox"/> 連附件 | <input type="checkbox"/> 小羅&清 | <input type="checkbox"/> 連附件 |                                |                              |
| <input type="checkbox"/> 質檢部    | <input type="checkbox"/> 連附件 | <input type="checkbox"/> 會計部   | <input type="checkbox"/> 連附件 | <input type="checkbox"/> 報關組  | <input type="checkbox"/> 連附件 | <input type="checkbox"/> 其他    | <input type="checkbox"/> 連附件 |

分發香港各部門：

- |   |   |                               |                              |                              |                              |  |   |
|---|---|-------------------------------|------------------------------|------------------------------|------------------------------|--|---|
| <input type="checkbox"/> 行政部            | <input type="checkbox"/> 連附件            | <input type="checkbox"/> 會計部  | <input type="checkbox"/> 連附件 | <input type="checkbox"/> 統籌部 | <input type="checkbox"/> 連附件 | <input checked="" type="checkbox"/> 工程部地盤科文 芳姐琮姐 | <input checked="" type="checkbox"/> 連附件 |
| <input checked="" type="checkbox"/> 採購部 | <input checked="" type="checkbox"/> 連附件 | <input type="checkbox"/> QS 部 | <input type="checkbox"/> 連附件 | <input type="checkbox"/> 維修部 | <input type="checkbox"/> 連附件 | <input type="checkbox"/> 其他                      | <input type="checkbox"/> 連附件            |

傳遞編號：

HK / 25

發件人簽署：

項目經理簽署：

序號	EI	項目	座	樓層	單位	作數	玻璃編號	W (mm)	H (mm)	厚度(mm)	Letter
375	E9124	11/9/小業主單	T1	55/F	AF	1	GL02-08	655.5	1443	10mm THK. HEAT STRENGTHEN GLASS (OUTSIDE) W/ LOW-E COATING ON SURFACE (R20220114001) / 12mm THK. CLEAR TEMPERED GLASS (INSIDE) IGT (R20220114001)	
376	E9124	11/9/小業主單	T1	55/F	AF	1	GL01-05	678.5	832	10mm THK. HEAT STRENGTHEN GLASS (OUTSIDE) W/ LOW-E COATING ON SURFACE (R20220114001) / 12mm THK. CLEAR TEMPERED GLASS (INSIDE) IGT (R20220114001)	
377	E9124	11/9/小業主單	T1	52/F	BF	1	GL01-12FG	738	2332	10mm THK. HEAT STRENGTHEN GLASS (OUTSIDE) W/ LOW-E COATING ON SURFACE (R20220114001) / 12mm THK. CLEAR TEMPERED GLASS (INSIDE) IGT (R20220114001)	
378	E9124	11/9/小業主單	T1	51/F	BF	1	GL01-02	663	832	10mm THK. HEAT STRENGTHEN GLASS (OUTSIDE) W/ LOW-E COATING ON SURFACE (R20220114001) / 12mm THK. CLEAR TEMPERED GLASS (INSIDE) IGT (R20220114001)	
379	E9124A	應E8896遺失	T3	12/F	AC	1	GL03-117	713	308	12mm THK. HEAT STRENGTHEN GLASS (OUTSIDE) W/ LOW-E COATING ON SURFACE (R20220114001) / 12mm THK. CLEAR TEMPERED GLASS (INSIDE) IGT (R20220114001)	
				補玻璃總數			5				
	GL01	=		10mm THK. HEAT STRENGTHEN GLASS (OUTSIDE) W/ LOW-E COATING ON SURFACE 58T #2 + 12 mm AIR SPACE + 12mm THK. CLEAR TEMPERED GLASS (INSIDE) IGT (R20220114001)							
	GL02	=		10mm THK. HEAT STRENGTHEN GLASS (OUTSIDE) W/ LOW-E COATING ON SURFACE 58T #2 + 12 mm AIR SPACE + 10mm THK. CLEAR TEMPERED GLASS (INSIDE) IGT (R20220114003)							
	GL03	=		12mm THK. HEAT STRENGTHEN GLASS (OUTSIDE) W/ LOW-E COATING ON SURFACE 60T (R20220324054)							

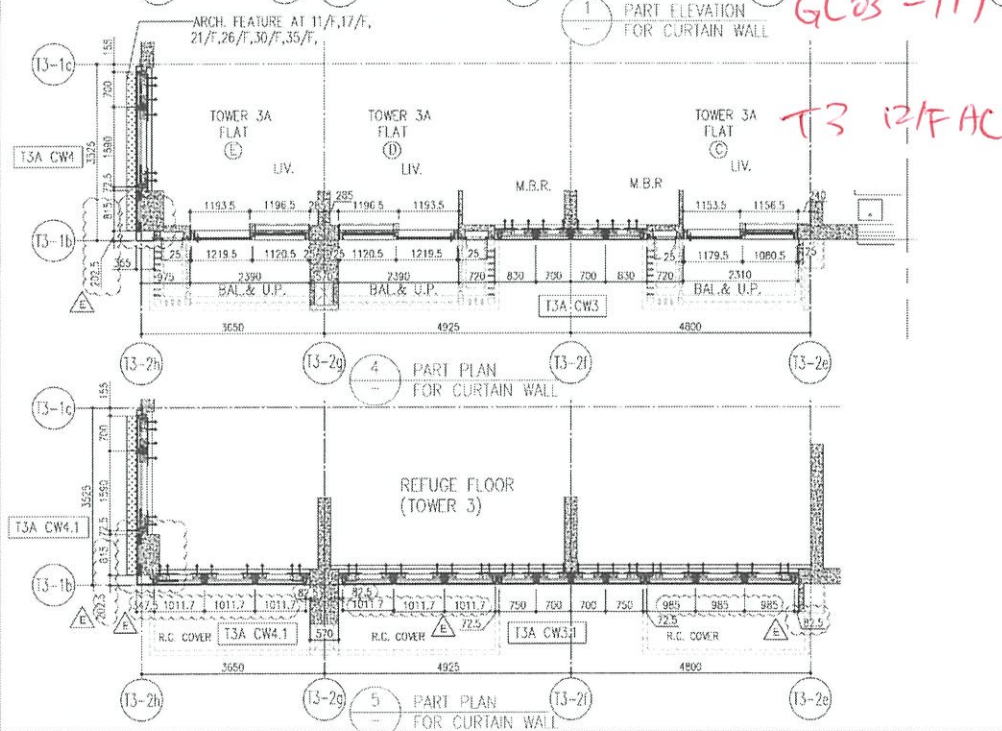
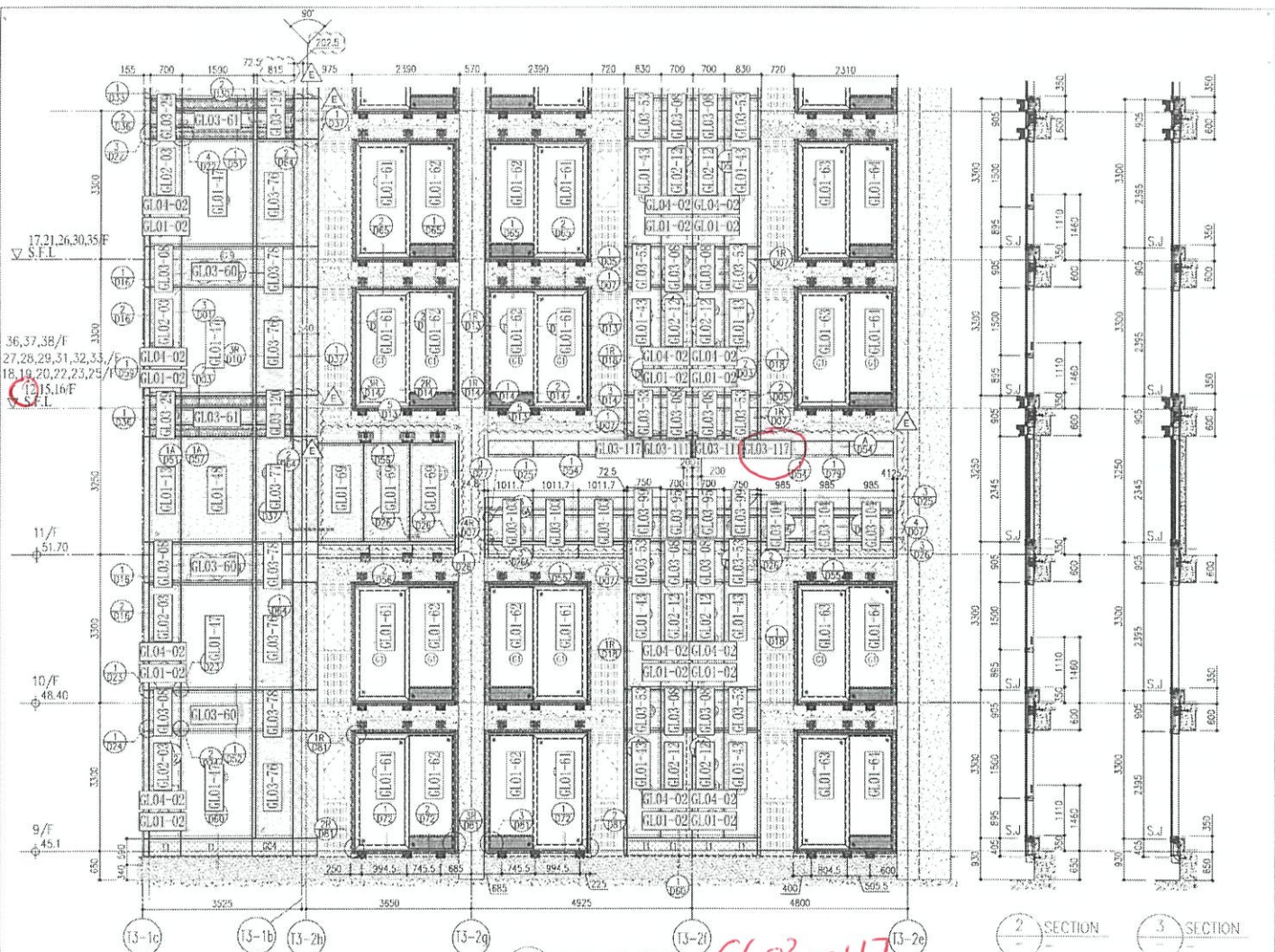

R/F	+217.00
26/F	+91.25
25/F	+87.95
23/F	+84.65
22/F	+81.35
21/F	+78.05
20/F	+74.75
19/F	+71.45
18/F	+68.15
17/F	+64.85
16/F	+61.55
15/F	+58.25
12/F	+54.95
39/F	+130.85
38/F	+127.55
37/F	+124.25
36/F	+120.95
35/F	+117.65
33/F	+114.35
32/F	+111.05
31/F	+107.75
30/F	+104.45
29/F	+101.15
28/F	+97.85
27/F	+94.55
52/F	+170.40
51/F	+167.10
50/F	+163.80
49/F	+160.50
48/F	+157.20
47/F	+153.90
46/F	+150.60
45/F	+147.30
44/F	+144.00
42/F	+140.70
41/F	+137.40
40/F	+134.10
67/F	+213.50
66/F	+210.20
65/F	+206.90
63/F	+203.40
62/F	+200.10
61/F	+196.80
60/F	+193.50
59/F	+190.20
58/F	+186.90
57/F	+183.60
56/F	+180.30
55/F	+177.00
53/F	+173.70

- LEGEND:**
- 10mm THK HEAT STRENGTHENED GLASS (OUTSIDE) + 12mm AIR SPACE + 12mm THK TEMPERED GLASS.
  - 10mm THK HEAT STRENGTHENED GLASS (OUTSIDE) + 12mm AIR SPACE + 10mm THK TEMPERED GLASS.
  - 12mm THK HEAT STRENGTHENED GLASS.
  - 12mm THK CLEAR TEMPERED GLASS (INTERNAL PROTECTIVE BARRIER).
  - ~~10mm THK TINTED HEAT STRENGTHENED GLASS~~
  - ~~12mm THK CLEAR TEMPERED GLASS~~
  - ~~6mm THK CLEAR HEAT-STRENGTHENED GLASS + 52mm PVB + 8mm THK CLEAR STRENGTHENED GLASS~~
  - 3mm THK ALUM. CLADDING.
  - 3mm THK ALUM. BACKPAN.
  - STACK JOINT.

**REVISIONS:**

NO.	DATE	DESCRIPTION
1	22/06/21	REVISED AS PER COMMENTS
2	22/06/21	REVISED AS PER COMMENTS
3	22/06/21	REVISED AS PER COMMENTS
4	22/06/21	REVISED AS PER COMMENTS
5	22/06/21	REVISED AS PER COMMENTS
6	22/06/21	REVISED AS PER COMMENTS
7	22/06/21	REVISED AS PER COMMENTS
8	22/06/21	REVISED AS PER COMMENTS
9	22/06/21	REVISED AS PER COMMENTS
10	22/06/21	REVISED AS PER COMMENTS

**PROJECT:** HONGKONG RESIDENTIAL DEVELOPMENT AT ARCH CENT PARK Phase 1, JARVIS PARK TSEUNG KERN O, N.T.

**CLIENT:** 信和置業有限公司  
Site Land Company Limited

**ARCHITECT:** Ronald Lu & Partners  
Ronald Lu & Partners (HK) Ltd.  
香港註冊建築師事務所 (信和) 有限公司

**STRUCTURAL ENGINEER:** Gammon

**MECHANICAL ENGINEER:** AECOM

**ELECTRICAL ENGINEER:** AECOM

**DATE:** 22-07-21  
**SCALE:** 1:50 (A4)

**DRAWN BY:** [Name]  
**CHECKED BY:** [Name]

**PROJECT MANAGER:** [Name]

**DESIGNER:** [Name]

**REVISIONS:** [List]

**NOTES:**

- ALL DIMENSIONS ARE IN mm.
- ALL ELEVATIONS ARE VERNER FROM OUTSIDE.
- ALL DIMENSIONS TO BE GIVEN ON SITE PERIOD PERSPECTIVE.

**LEGEND:**

- DETAIL WORK NO.
- REFER SHEET NO.
- F.F.L. - FINISHED FLOOR LEVEL.
- S.F.L. - STRUCTURAL FLOOR LEVEL.
- ROOFED RETAIL.

**DATE:** 22-07-21  
**SCALE:** 1:50 (A4)

**DRAWN BY:** [Name]  
**CHECKED BY:** [Name]

**PROJECT MANAGER:** [Name]

**DESIGNER:** [Name]

**PROJECT CONSULTANT:** AECOM

**STRUCTURAL ENGINEER:** Gammon

**MECHANICAL ENGINEER:** AECOM

**ELECTRICAL ENGINEER:** AECOM

**DATE:** 22-07-21  
**SCALE:** 1:50 (A4)

**DRAWN BY:** [Name]  
**CHECKED BY:** [Name]

**PROJECT MANAGER:** [Name]

**DESIGNER:** [Name]

**REVISIONS:** [List]

**NOTES:**

- ALL DIMENSIONS ARE IN mm.
- ALL ELEVATIONS ARE VERNER FROM OUTSIDE.
- ALL DIMENSIONS TO BE GIVEN ON SITE PERIOD PERSPECTIVE.

**LEGEND:**

- DETAIL WORK NO.
- REFER SHEET NO.
- F.F.L. - FINISHED FLOOR LEVEL.
- S.F.L. - STRUCTURAL FLOOR LEVEL.
- ROOFED RETAIL.

2025年4月14日

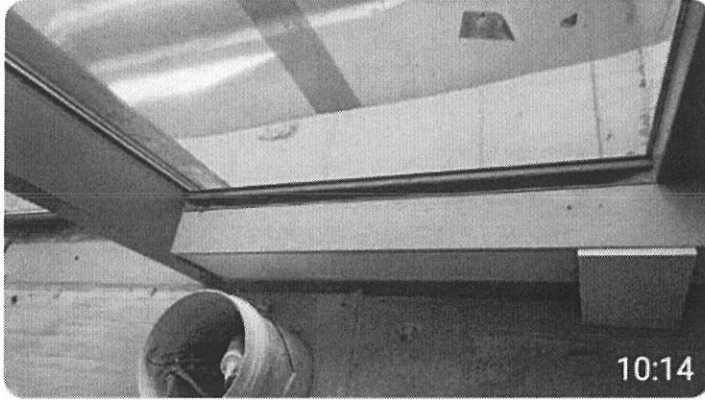

T3AF。 10:14

背板頂槽仔蓋。67樓補一條。 10:17

67FD門企玻璃線補4條 10:18

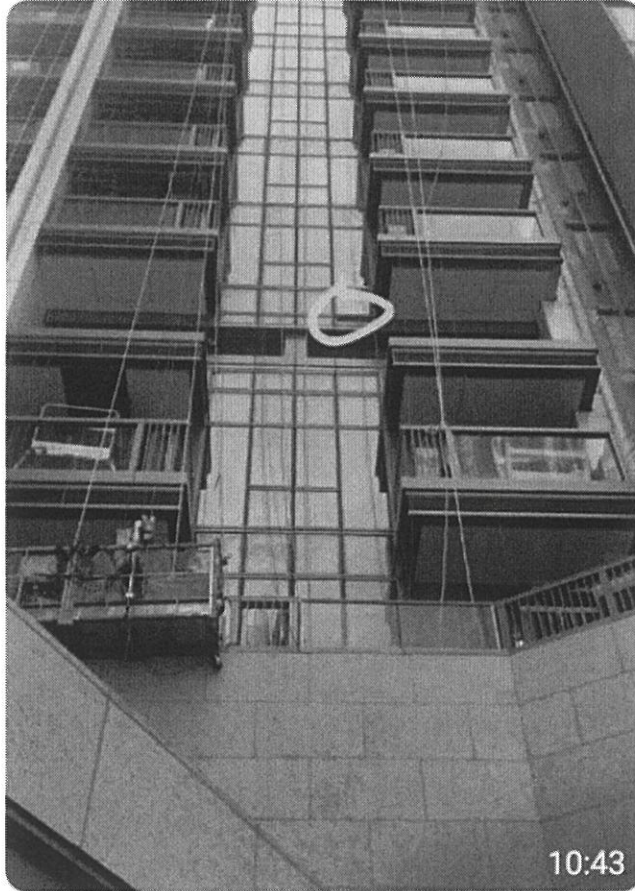

14/4

12樓起腳AC死牆細玻璃 10:43



之前有器... 都在玻璃... 個係玻璃... 有... 嗎?