

工程指示 / 要求簡箋(E.I.)

工程指示編號：EI / 9123 / 25 修改版次：

工程編號：J - 858

工程名稱：將軍澳日出康城

工程項目：趟門 鋁窗 補 22 件玻璃 小業主單地盤用 (第 10 批)

收件人：Maggie

發件人：Jason

日期：11/09/2025

□要求提供 / □確認 事項：

- | | | |
|------------------------------------|-------------------------------------|-------------------------------|
| <input type="checkbox"/> 初步鋁料 B.M. | <input type="checkbox"/> 加工拆圖，然後生產 | <input type="checkbox"/> 尺寸表 |
| <input type="checkbox"/> 正式鋁料 B.M. | <input type="checkbox"/> 技術上資料 / 指示 | <input type="checkbox"/> 報價 |
| <input type="checkbox"/> 配件 B.M. | <input type="checkbox"/> 樣辦或貨品說明書 | <input type="checkbox"/> 分判合約 |

內容：

由於小業主單崩花，需要更換玻璃，請按玻璃 BM 生產玻璃，共 22 件 送地盤。

- 窗依原 EI 5299, EI 5307 尺寸補，趟門依原 EI 6342, EI 6343, EI 6344
- 玻璃標籤請註明樓層，座。
- 按二寶、瓊姐、芳姐 資料

謝謝請在 2025. 10. 10 前完成上列要求。

分發東莞各部門：

- | | | | | | | | |
|---------------------------------|------------------------------|--------------------------------|------------------------------|-------------------------------|------------------------------|-----------------------------------|------------------------------|
| <input type="checkbox"/> 生產技術總監 | <input type="checkbox"/> 連附件 | <input type="checkbox"/> 技術部 | <input type="checkbox"/> 連附件 | <input type="checkbox"/> 生產部 | <input type="checkbox"/> 連附件 | <input type="checkbox"/> 機械設計部 | <input type="checkbox"/> 連附件 |
| <input type="checkbox"/> 採購部 | <input type="checkbox"/> 連附件 | <input type="checkbox"/> 生產統籌部 | <input type="checkbox"/> 連附件 | <input type="checkbox"/> 小羅&清 | <input type="checkbox"/> 連附件 | | |
| <input type="checkbox"/> 質檢部 | <input type="checkbox"/> 連附件 | <input type="checkbox"/> 會計部 | <input type="checkbox"/> 連附件 | <input type="checkbox"/> 報關組 | <input type="checkbox"/> 連附件 | <input type="checkbox"/> 其他 _____ | <input type="checkbox"/> 連附件 |

分發香港各部門：

- | | | | | | | | |
|---|---|-------------------------------|------------------------------|------------------------------|------------------------------|---|---|
| <input type="checkbox"/> 行政部 | <input type="checkbox"/> 連附件 | <input type="checkbox"/> 會計部 | <input type="checkbox"/> 連附件 | <input type="checkbox"/> 統籌部 | <input type="checkbox"/> 連附件 | <input checked="" type="checkbox"/> 工程部地盤科文 <u>二寶</u> | <input checked="" type="checkbox"/> 連附件 |
| <input checked="" type="checkbox"/> 採購部 | <input checked="" type="checkbox"/> 連附件 | <input type="checkbox"/> QS 部 | <input type="checkbox"/> 連附件 | <input type="checkbox"/> 維修部 | <input type="checkbox"/> 連附件 | <input type="checkbox"/> 其他 _____ | <input type="checkbox"/> 連附件 |

傳遞編號：

HK / 25

發件人簽署：

項目經理簽署：

序號	EI	項目	座	樓層	單位	件數	玻璃編號	W (mm)	H (mm)	厚度(mm)	Letter	
167	EI9123	25/8 Kenny 通知	T1	52/F	AB	1	HG11-01	604	1272	TG11:6mm THK TEMPERED GLASS (R20220401057)	AB 廚	
168	EI9123	備用	T2	備用	AB	10	HG11-01	604	1272	TG11:6mm THK TEMPERED GLASS (R20220401057)	AB 廚	
169	EI9123	備用	T2	備用	BD	10	YG11-01	759	384	TG11:6mm THK TEMPERED GLASS (R20220401057)	BD 廚	
170	EI9123	9/9 Kelvin通知	T3	37/F	AD	1	YG09-02	454	1109	6mm THK HEAT STRENGTHENED CLEAR GLASS W/ MILKY WHITE PVB +6mm LOW IRON THK HEAT STRENGTHENED CLEAR GLASS (R20220414034)	AD 廁生窗	
			補玻璃總數 22									
	GL01	=	10mm THK. HEAT STRENGTHEN GLASS (OUTSIDE) W/ LOW-E COATING ON SURFACE: 58T #2 + 12 mm AIR SPACE + 12mm THK. CLEAR TEMPERED GLASS(INSIDE) 1GU (R20220114001)									
	YG09 / HG09	=	6mm THK HEAT STRENGTHENED CLEAR GLASS+1.52mm MILKY WHITE PVB +6mm LOW IRON THK HEAT STRENGTHENED CLEAR GLASS (R20220414034)									
	YG11 / TG11	=	TG11:6mm THK TEMPERED GLASS (R20220401057)									

裂內通天
金門船撞爛



LP11 - Midi 美特

10人在線



有勞管工Kenny 🍊 🙏

11:46



信和T3kelvin



@jason leungT3-37AD-廁所窗玻璃損壞請即落單訂玻璃 15:05



Sino Kenny 2

信和T3kelvin

@jason leungT3-37AD-廁所窗玻璃損壞請即落單訂玻璃

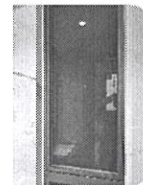

@LEO金門 第二件，提醒內通天工人吊船上落/工作留意玻璃 15:06



訊息



PROJECT: 康城11期凱柏峰

項目: 鋁窗, 鋁門及幕牆玻璃的驗收表格

TOWER: 1A

樓層: 52

單位: B

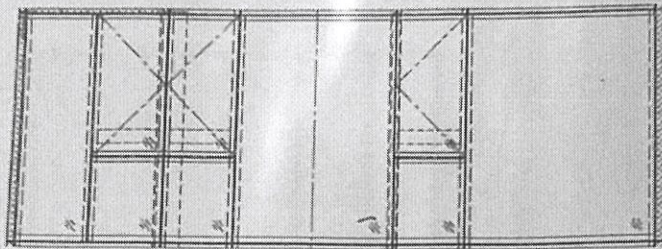

CW2
T1A

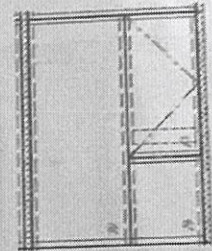

CW2
T1A

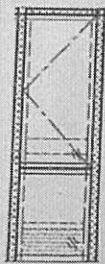

CW2
T1A

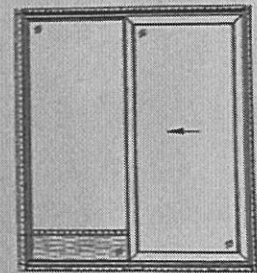

SD-B1
T1A

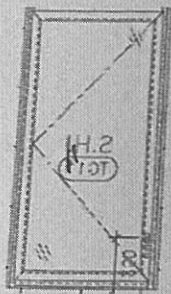

K1
T1A-B

H6 11-01

房2安
例

公司	姓名	簽名	日期
MIDI	盧國深	✓	3-9-2025
OSR			