

工程指示 / 要求簡箋(E.I.)

工程指示編號：EI / 9083 / 25 修改版次：-

工程編號：J - 858

工程名稱：將軍澳日出康城

工程項目：趟門 鋁窗 補 4 件玻璃 小業主單地盤用 (第 8 批)

收件人：Maggie

發件人：Jason

日期：07/08/2025

要求提供 / 確認 事項：

- | | | |
|------------------------------------|-------------------------------------|-------------------------------|
| <input type="checkbox"/> 初步鋁料 B.M. | <input type="checkbox"/> 加工拆圖，然後生產 | <input type="checkbox"/> 尺寸表 |
| <input type="checkbox"/> 正式鋁料 B.M. | <input type="checkbox"/> 技術上資料 / 指示 | <input type="checkbox"/> 報價 |
| <input type="checkbox"/> 配件 B.M. | <input type="checkbox"/> 樣辦或貨品說明書 | <input type="checkbox"/> 分判合約 |

內容：

由於小業主單崩花，需要更換玻璃，請按玻璃 BM 生產玻璃，共 4 件 送地盤。

- 窗依原 EI 5299, EI 5307 尺寸補，趟門依原 EI 6342, EI 6343, EI 6344
- 玻璃標籤請註明樓層，座。
- 分座打扎
- 按二寶、瓊姐、芳姐 資料

謝謝

請在 2025.09.06 前完成上列要求。

分發東莞各部門：

- | | | | | | | | |
|---------------------------------|------------------------------|--------------------------------|------------------------------|-------------------------------|------------------------------|-----------------------------------|------------------------------|
| <input type="checkbox"/> 生產技術總監 | <input type="checkbox"/> 連附件 | <input type="checkbox"/> 技術部 | <input type="checkbox"/> 連附件 | <input type="checkbox"/> 生產部 | <input type="checkbox"/> 連附件 | <input type="checkbox"/> 機械設計部 | <input type="checkbox"/> 連附件 |
| <input type="checkbox"/> 採購部 | <input type="checkbox"/> 連附件 | <input type="checkbox"/> 生產統籌部 | <input type="checkbox"/> 連附件 | <input type="checkbox"/> 小羅&清 | <input type="checkbox"/> 連附件 | | |
| <input type="checkbox"/> 質檢部 | <input type="checkbox"/> 連附件 | <input type="checkbox"/> 會計部 | <input type="checkbox"/> 連附件 | <input type="checkbox"/> 報關組 | <input type="checkbox"/> 連附件 | <input type="checkbox"/> 其他 _____ | <input type="checkbox"/> 連附件 |

分發香港各部門：

- | | | | | | | | |
|---|---|-------------------------------|------------------------------|------------------------------|------------------------------|--|---|
| <input type="checkbox"/> 行政部 | <input type="checkbox"/> 連附件 | <input type="checkbox"/> 會計部 | <input type="checkbox"/> 連附件 | <input type="checkbox"/> 統籌部 | <input type="checkbox"/> 連附件 | <input checked="" type="checkbox"/> 工程部地盤科文 二寶 | <input checked="" type="checkbox"/> 連附件 |
| <input checked="" type="checkbox"/> 採購部 | <input checked="" type="checkbox"/> 連附件 | <input type="checkbox"/> QS 部 | <input type="checkbox"/> 連附件 | <input type="checkbox"/> 維修部 | <input type="checkbox"/> 連附件 | <input type="checkbox"/> 其他 _____ | <input type="checkbox"/> 連附件 |

傳遞編號：

HK / 25

發件人簽署：

項目經理簽署：

序號	EI	項目	座	樓層	單位	件數	玻璃編號	W (mm)	H (mm)	厚度(mm)	Letter
131	EI9083	窗	T2	12/F	BD	1	YG11-01	759	384	TG11.6mm THK TEMPERED GLASS (R20220401057)	BD 廚
132	EI9083	趟門	T2	15/F	BC	1	GL01-62	985	2525	10mm Low E (SST) (clear heat strengthened glass + 12A + 12mm clear tempered glass(mids)) (R20220114001)	門 梗
133	EI9083	趟門	T2	16/F	AB	1	GL01-57	1010	2374	10mm Low E (SST) (clear heat strengthened glass + 12A + 12mm clear tempered glass(mids)) (R20220114001)	門 玉
134	EI9083	趟門	T2	36/F	BA	1	GL01-61	1017	2374	10mm Low E (SST) (clear heat strengthened glass + 12A + 12mm clear tempered glass(mids)) (R20220114001)	門 玉
					補玻璃總數		4				
	GL01	=			10mm THK. HEAT STRENGTHEN GLASS (OUTSIDE) W/ LOW-E COATING ON SURFACE 58T #2 + 12 mm AIR SPACE + 12mm THK. CLEAR TEMPERED GLASS(INSIDE) IGU (R20220114001)						
	YG09 / HG09	=			6mm THK HEAT STRENGTHENED CLEAR GLASS+1.52mm MILKY WHITE PVB +6mm LOW IRON THK HEAT STRENGTHENED CLEAR GLASS (R20220414034)						
	YG11 / TG11	=			TG11.6mm THK TEMPERED GLASS (R20220401057)						

英特鋁質有限公司
MIDI ALUMINIUM FABRICATOR LTD.

PROJECT: 康城11期凱柏峰
項目: 鋁窗, 鋁門及幕牆玻璃的驗收表格
TOWER: 2B 樓層: 12BD 單位: D

紅筆三不台材料
藍筆二台材料

分類

窗

更換

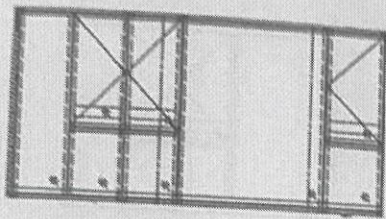

CW4
T2B

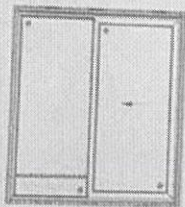

SD-D
T2B



B1
T2B-1



換

K1
T2B-1

聯檢代表	公司	姓名	簽名	日期
	MIDI	郭國明	存	
	OSR			

紅第二不台乎標準
藍第二台乎標準

PROJECT: 康城11期凱柏峰

項目: 鋁窗, 鋁門及幕牆玻璃的驗收表格

TOWER: 2B

樓層: 15

單位: C

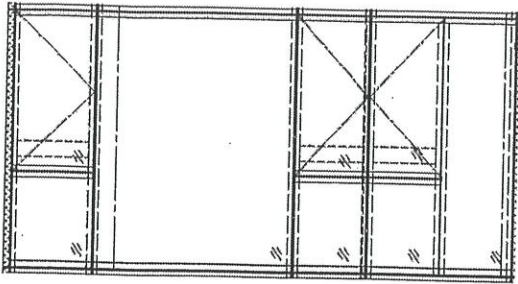

CW3
T2B

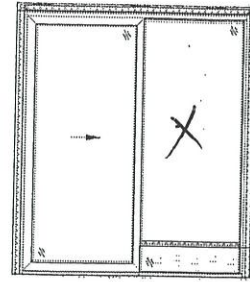

SD-C1
T2B

換

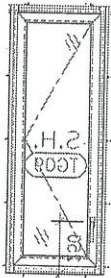

B1
T2B-C

聯檢代表	公司	姓名	簽名	日期
	MIDI	郭國輝	輝	
	OSR			

紅筆=不合乎標準
藍筆=合乎標準

PROJECT: 康城11期凱柏峰

項目: 鋁窗, 鋁門及幕牆玻璃的驗收表格

TOWER: 2A

樓層: 16

單位: B

換

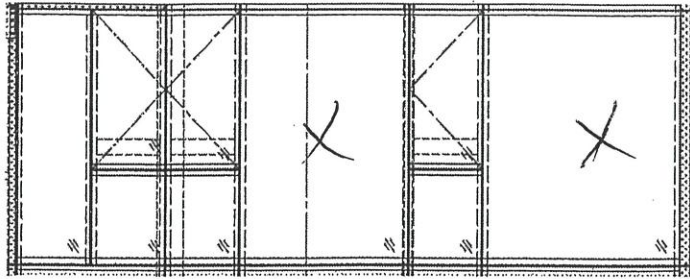

CW2
T2A

換

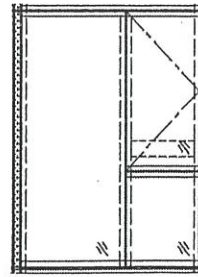

CW2
T2A



CW2
T2A

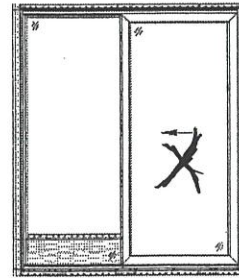

SD-B1
T2A

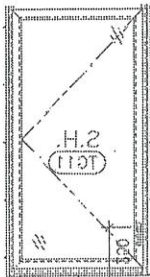

K1
T2A-B

聯檢代表	公司	姓名	簽名	1/8 日期
	MIDI	郭國輝	郭	
	OSR			

英特鋁質有限公司
MIDI ALUMINIUM FABRICATOR LTD.

PROJECT: 康城11期凱柏峰
項目: 鋁窗, 鋁門及幕牆玻璃的驗收表格

紅單 = 不合乎標準
藍單 = 合乎標準

TOWER: 2B

樓層: 30

單位: A

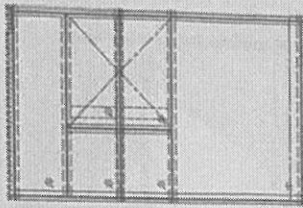

CW1
12B

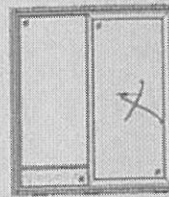

SD-A1
12B

聯檢代表	公司	姓名	簽名	日期
	MIDI	張國輝	張	
	OSR			

第3次 玻璃損壞 ⑬

訂

玻璃記錄

地盤名稱：日出康城11期

日期	座數	單位	工作範圍	內/外	分類
25-6-2025	T2	21BA	端門樓	換	
28-6-2025	T2	20AF	輕角坐窗至	換	滿屏
28-6-2025	T2	27AF	座房右坐窗換	換	滿屏
第四次					
8-7-2025	T2	12AF	端門至	02單換	
第五次					
19-7-2025	T2	26BD	端門至	換	
第六次					
26-7-2025	T2	36BA 12BD	端門至 廚房窗	換 換	
第七次					
1/8/2025	T2	16AB	主房大窗	換	
		16AB	房②大窗(中間房)	換	
		16AB	端門天玻璃	換	
		21AF	端門樓	換	
		21AF	端門至	換	
		15BC	端門樓	換	

25 9.83

25 9.83
不用訂
不用訂
E 9.83

地盤代表簽名： _____

日期： _____