

工程指示 / 要求簡箋(E.I.)

工程指示編號：EI / 9083 / 25 修改版次：A

工程編號：J - 858

工程名稱：將軍澳日出康城

工程項目：趟門 鋁窗 補 8 件玻璃 小業主單地盤用 (第 8 批)

收件人：Maggie

發件人：Jason

日期：12/08/2025

要求提供 / 確認 事項：

- | | | |
|------------------------------------|-------------------------------------|-------------------------------|
| <input type="checkbox"/> 初步鋁料 B.M. | <input type="checkbox"/> 加工拆圖，然後生產 | <input type="checkbox"/> 尺寸表 |
| <input type="checkbox"/> 正式鋁料 B.M. | <input type="checkbox"/> 技術上資料 / 指示 | <input type="checkbox"/> 報價 |
| <input type="checkbox"/> 配件 B.M. | <input type="checkbox"/> 樣辦或貨品說明書 | <input type="checkbox"/> 分判合約 |

內容：

A 版增加 4 件玻璃至共 8 件由於小業主單崩花，需要更換玻璃，請按玻璃 BM 生產玻璃，共 8 件 送地盤。

1. 窗依原 EI 5299, EI 5307 尺寸補，趟門依原 EI 6342, EI 6343, EI 6344
2. 玻璃標籤請註明樓層，座。
3. 分座打扎
4. 按二寶、瓊姐、芳姐 資料

謝謝請在 2025. 09. 11 前完成上列要求。

分發東莞各部門：

- | | | | |
|--|---|--|--|
| <input type="checkbox"/> 生產技術總監 <input type="checkbox"/> 連附件 | <input type="checkbox"/> 技術部 <input type="checkbox"/> 連附件 | <input type="checkbox"/> 生產部 <input type="checkbox"/> 連附件 | <input type="checkbox"/> 機械設計部 <input type="checkbox"/> 連附件 |
| <input type="checkbox"/> 採購部 <input type="checkbox"/> 連附件 | <input type="checkbox"/> 生產統籌部 <input type="checkbox"/> 連附件 | <input type="checkbox"/> 小羅&清 <input type="checkbox"/> 連附件 | |
| <input type="checkbox"/> 質檢部 <input type="checkbox"/> 連附件 | <input type="checkbox"/> 會計部 <input type="checkbox"/> 連附件 | <input type="checkbox"/> 報關組 <input type="checkbox"/> 連附件 | <input type="checkbox"/> 其他 _____ <input type="checkbox"/> 連附件 |

分發香港各部門：

- | | | | |
|---|--|---|---|
| <input type="checkbox"/> 行政部 <input type="checkbox"/> 連附件 | <input type="checkbox"/> 會計部 <input type="checkbox"/> 連附件 | <input type="checkbox"/> 統籌部 <input type="checkbox"/> 連附件 | <input checked="" type="checkbox"/> 工程部地盤科文 <u>二寶</u> <input checked="" type="checkbox"/> 連附件 |
| <input checked="" type="checkbox"/> 採購部 <input checked="" type="checkbox"/> 連附件 | <input type="checkbox"/> QS 部 <input type="checkbox"/> 連附件 | <input type="checkbox"/> 維修部 <input type="checkbox"/> 連附件 | <input type="checkbox"/> 其他 _____ <input type="checkbox"/> 連附件 |

傳遞編號：

HK / 25

發件人簽署：

項目經理簽署：

序號	EI	項目	座	樓層	單位	件數	玻璃編號	W (mm)	H (mm)	厚度(mm)	Letter
131	EI9083	窗	T2	12/F	BD	1	YG11-01	759	384	TG11.6mm THK TEMPERED GLASS (R2022041057)	BD 廚
132	EI9083	趟門	T2	15/F	BC	1	GL01-62	985	2525	10mm Low E(SD) clear heat strengthened glass +12A +12mm clear tempered glass(mids) (R20220114001)	門 梗
133	EI9083	趟門	T2	16/F	AB	1	GL01-57	1010	2374	10mm Low E(SD) clear heat strengthened glass +12A +12mm clear tempered glass(mids) (R20220114001)	門 玉
134	EI9083	趟門	T2	36/F	BA	1	GL01-61	1017	2374	10mm Low E(SD) clear heat strengthened glass +12A +12mm clear tempered glass(mids) (R20220114001)	門 玉
135	EI9083A	趟門	T3	25/F	BC	1	GL01-61	1017	2374	10mm Low E(SD) clear heat strengthened glass +12A +12mm clear tempered glass(mids) (R20220114001)	門 玉
136	EI9083A	窗	T3	33/F	BD	1	YG11-01	759	384	TG11.6mm THK TEMPERED GLASS (R2022041057)	BD 廚
137	EI9083A	窗	T3	35/F	BD	1	YG11-01	759	384	TG11.6mm THK TEMPERED GLASS (R2022041057)	BD 廚
138	EI9083A	趟門	T3	43/F	BB	1	GL01-64	945	2525	10mm Low E(SD) clear heat strengthened glass +12A +12mm clear tempered glass(mids) (R20220114001)	門 梗
				補玻璃總數			8				
	GL01	=		10mm THK. HEAT STRENGTHEN GLASS (OUTSIDE) W/ LOW-E COATING ON SURFACE 58T #2 + 12 mm AIR SPACE + 12mm THK. CLEAR TEMPERED GLASS(INSIDE) IGU (R20220114001)							
	YG09 / HG09	=		6mm THK HEAT STRENGTHENED CLEAR GLASS+1.52mm MILKY WHITE PVB +6mm LOW IRON THK HEAT STRENGTHENED CLEAR GLASS (R20220414034)							
	YG11 / TG11	=		TG11.6mm THK TEMPERED GLASS (R20220401057)							



其特鋁質有限公司
MIDI ALUMINIUM FABRICATOR LTD.

PROJECT: 康城11期凱柏峰

項目: 鋁窗, 鋁門及幕牆玻璃的驗收表格

TOWER: 3B

樓層: 9-67 33/F BD 單位: D 01

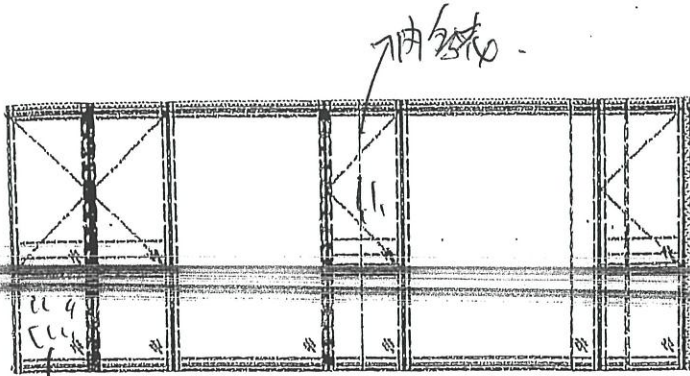

內框

CW4
T3B



SD-D1
T3B

31-7-2023 OK已磨



B1
T3B-D

kkh

越門有聲, 執色,

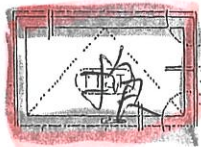

幕牆執色

原拆拉手找

K1
T3B-D

表 聯 檢 代 表	公司	姓名	簽名	日期
	MIDI			
	OSR			



美特鋁質有限公司
MIDI ALUMINIUM FABRICATOR LTD.

PROJECT: 康城11期凱柏峰

項目: 鋁窗, 鋁門及幕牆玻璃的驗收表格

TOWER: 3B

樓層: 9-67 35/F BD單位: D 01

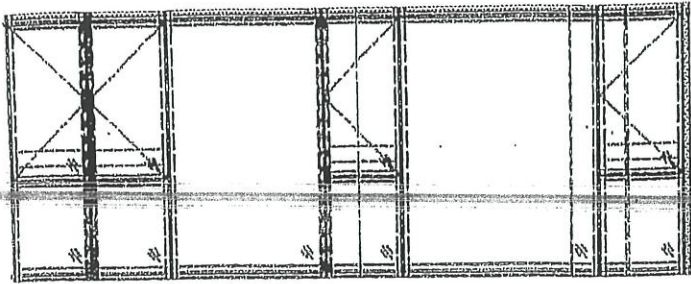

OK

CW4
T3B



SD-D1
T3B

31-7-2015 已查 OK.



OK

B1
T3B-B

ok/2

趟門開不順, 趟門執色.

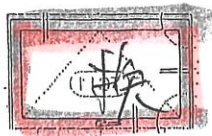

執色房 | 白色收口差.

轉角窗難美.

R1
T3B-D

聯檢代表	公司	姓名	簽名	日期
	MIDI			
	OSR			



美特鋁質有限公司
MIDI ALUMINIUM FABRICATOR LTD.

PROJECT: 康城11期凱柏峰

項目: 鋁窗, 鋁門及幕牆玻璃的驗收表格

TOWER: 3B 樓層: 9-67 ²⁵/_F BL 單位: C 01

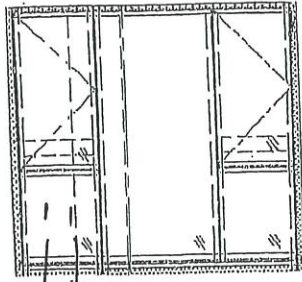

內框
20
CW3
T3B

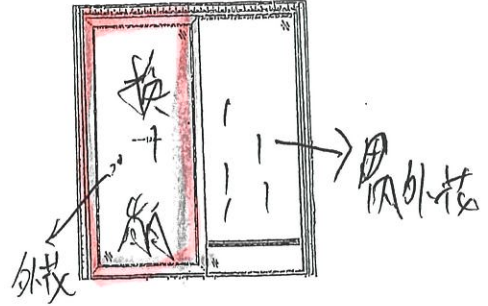

SD-C1
T3B

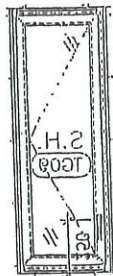

B1
T3B-C

24-7-2025 OK
Kellz

顏色, 執照收口

聯檢代表	公司	姓名	簽名	日期
	MIDI			
	OSR			

J858康城11期玻璃分层统计表 (T3趟门)

工程: J858康城11期 (T3)

日期: 10-Jun-23

T3 標準層

序号	玻璃编号	玻璃类型	玻璃尺寸		单面积 (m2)	標準層 幾多件	分层 数量		备注	本次訂購 面積
			W(mm)	H(mm)			本次訂購數量	66F		
1	GL01-57	GL01	1010	x 2374	2.40	1	45		送地盤	107.9
2	GL01-58	GL01	978	x 2525	2.47	1	45		送地盤	111.1
5	GL01-59	GL01	1035	x 2374	2.46	1	45		送地盤	110.6
6	GL01-60	GL01	1003	x 2525	2.53	1	45		送地盤	114.0
9	GL01-61	GL01	1017	x 2374	2.41	8	360		送地盤	869.2
10	GL01-62	GL01	985	x 2525	2.49	8	360		送地盤	895.4
13	GL01-63	GL01	977	x 2374	2.32	2	90		送地盤	208.7
14	GL01-64	GL01	945	x 2525	2.39	2	90		送地盤	214.8
17	GL01-65	GL01	1020	x 2374	2.42	1	45		送地盤	109.0
18	GL01-66	GL01	988	x 2525	2.49	1	45		送地盤	112.3
						26	1170			2853

AE五

AE樑

AA五

AA樑

AD AE AF AG BF BE BC BA樑

AD AE AF AG BF BE BC BA樑

BB AC 五

BB AC樑

BD 五

BD樑