

工程指示 / 要求簡箋(E.I.)

工程指示編號：EI / 9054 / 25 修改版次：

工程編號：J - 858

工程名稱：將軍澳日出康城

工程項目：欄河玻璃 寶發訂購 3 件 地盤用 (2025-7-25)

收件人：Maggie

發件人：Jason

日期：29/07/2025

要求提供 / 確認 事項：

- | | | |
|------------------------------------|-------------------------------------|-------------------------------|
| <input type="checkbox"/> 初步鋁料 B.M. | <input type="checkbox"/> 加工拆圖，然後生產 | <input type="checkbox"/> 尺寸表 |
| <input type="checkbox"/> 正式鋁料 B.M. | <input type="checkbox"/> 技術上資料 / 指示 | <input type="checkbox"/> 報價 |
| <input type="checkbox"/> 配件 B.M. | <input type="checkbox"/> 樣辦或貨品說明書 | <input type="checkbox"/> 分判合約 |

內容：

按(2025-07-25) 信和要求訂玻璃，訂 3 件

1. 有欄河玻璃款式

- 10mmT + 1.52 PVB+ 10mmT

2. 請玻璃廠，安排熱浸

3. 不要印上熱浸標籤。只給”可移除”的標籤。

4. 玻璃標籤請註明樓層，座，單位。 *分座包箱

5. 信和訂購，已安排報價。稍後附信。

6. 此份 BM 資料來源，信和代表 Kenny。

7. 出貨地盆，由信和代表 Kenny 收貨。

謝謝

請在 2025.8.28 前完成上列要求。

分發東莞各部門：

- | | | | | | | | |
|---------------------------------|------------------------------|--------------------------------|------------------------------|-------------------------------|------------------------------|--------------------------------|------------------------------|
| <input type="checkbox"/> 生產技術總監 | <input type="checkbox"/> 連附件 | <input type="checkbox"/> 技術部 | <input type="checkbox"/> 連附件 | <input type="checkbox"/> 生產部 | <input type="checkbox"/> 連附件 | <input type="checkbox"/> 機械設計部 | <input type="checkbox"/> 連附件 |
| <input type="checkbox"/> 採購部 | <input type="checkbox"/> 連附件 | <input type="checkbox"/> 生產統籌部 | <input type="checkbox"/> 連附件 | <input type="checkbox"/> 小羅&清 | <input type="checkbox"/> 連附件 | | |
| <input type="checkbox"/> 質檢部 | <input type="checkbox"/> 連附件 | <input type="checkbox"/> 會計部 | <input type="checkbox"/> 連附件 | <input type="checkbox"/> 報關組 | <input type="checkbox"/> 連附件 | <input type="checkbox"/> 其他 | <input type="checkbox"/> 連附件 |

分發香港各部門：

- | | | | | | | | |
|---|---|-------------------------------|------------------------------|------------------------------|------------------------------|--|---|
| <input type="checkbox"/> 行政部 | <input type="checkbox"/> 連附件 | <input type="checkbox"/> 會計部 | <input type="checkbox"/> 連附件 | <input type="checkbox"/> 統籌部 | <input type="checkbox"/> 連附件 | <input checked="" type="checkbox"/> 工程部地盤科文 二寶 | <input checked="" type="checkbox"/> 連附件 |
| <input checked="" type="checkbox"/> 採購部 | <input checked="" type="checkbox"/> 連附件 | <input type="checkbox"/> QS 部 | <input type="checkbox"/> 連附件 | <input type="checkbox"/> 維修部 | <input type="checkbox"/> 連附件 | <input type="checkbox"/> 其他 | <input type="checkbox"/> 連附件 |

傳遞編號：

HK

/ 25

發件人簽署：

項目經理簽署：

BOM LOG	TOWER	FLOOR/UINT	GLASS TYPE	GLASS NO.	SIZE	PIECE	DATE	
S1-GS-01	1	18BB	10 CT + 1.52PVB + 10 CT	S1-G1-TAG08	2330 X 1160 (H)	1	29/7/2025	已交信和落單29-7-2025
S1-GST3-LOG03	3	21BE	10 CT + 1.52PVB + 10 CT	S1-G1-TAG201	2175 x 1160 (H)	1	29/7/2025	已交信和落單29-7-2025
S1-GST3-LOG03	3	37AA	10 CT + 1.52PVB + 10 CT	S1-G1-TAG205	2210 x 1160 (H)	1	29/7/2025	已交信和落單29-7-2025

T1
18BB--2330 X 1160(H) X 1件

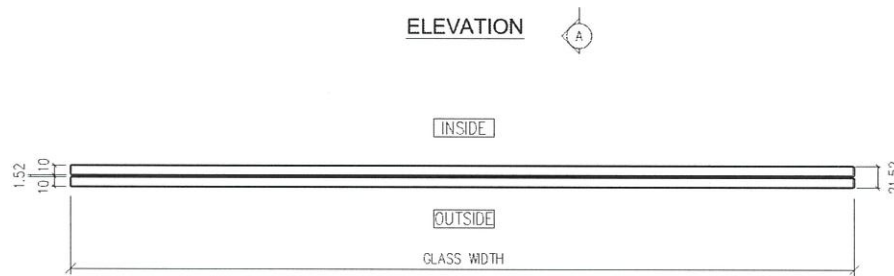
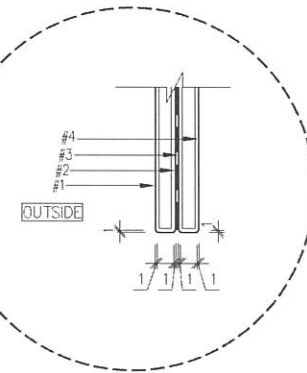
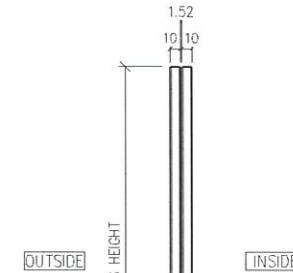
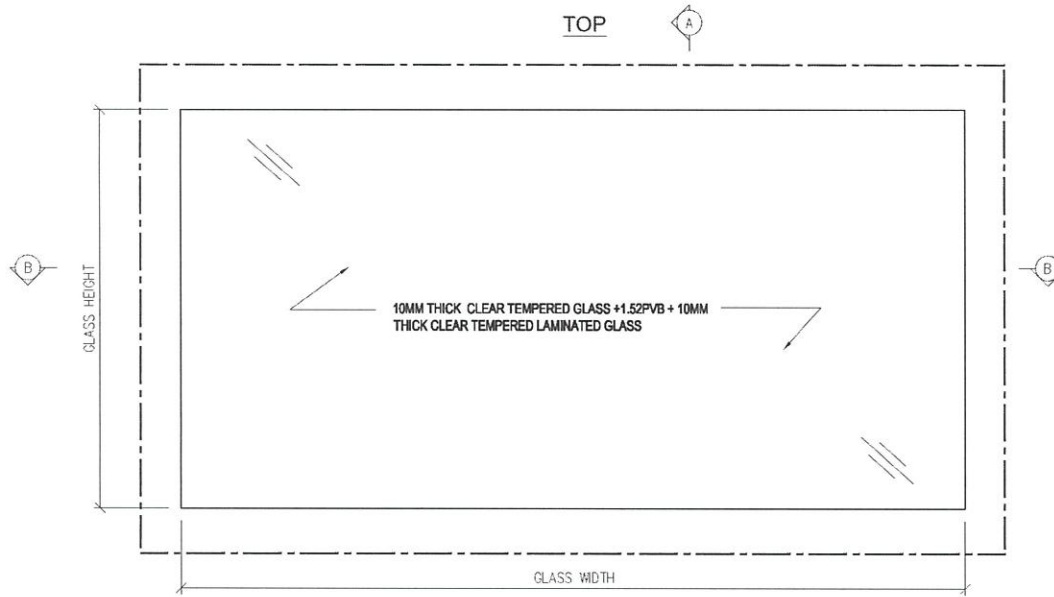

LEGEND:

--- ALL EDGES TO BE GRIND FINISH

REMARKS : ALL GLASS SHAPE TO BE VIEWED FROM OUTSIDE

DISTRIBUTION TABLE			校對: -	工程名稱:	圖號:	修改:
編號:	-	-	日期: -	PROPOSED RESIDENTIAL DEVELOPMENT AT TKOTL70RP, PHASE 11, LOHAS PARK, TSEUNG KWAN O, N.T.	S1-G1-001	-
材料:	10MM THICK CLEAR TEMPERED GLASS +1.52PVB + 10MM THICK CLEAR TEMPERED LAMINATED GLASS		製圖: LIN	項目: FABRICATION DRAWING OF GLASS PANEL (FOR (S1) Glass Balustrade and Aluminum Grille)	工程編號:	PF-21006
表面處理:	-		日期: 2022-06		比例:	1 : 5

寶發建設工程有限公司
 Polyfair Construction
 & Engineering Ltd.

T3
 37AA--2210 X 1160(H) X 1件
 21BE--2175 X 1160(H) X 1件

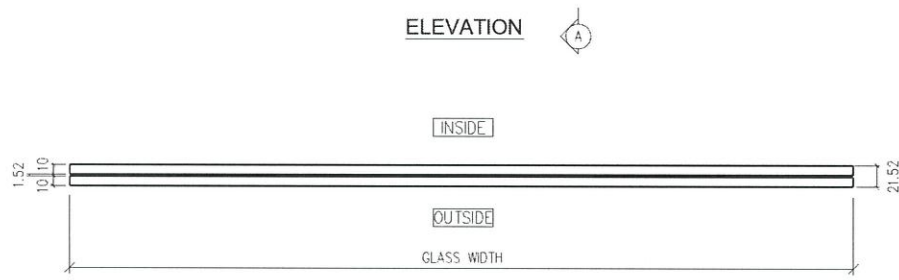
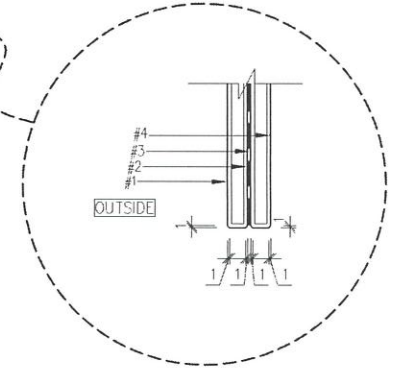
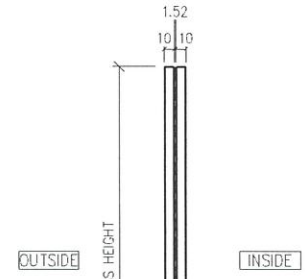
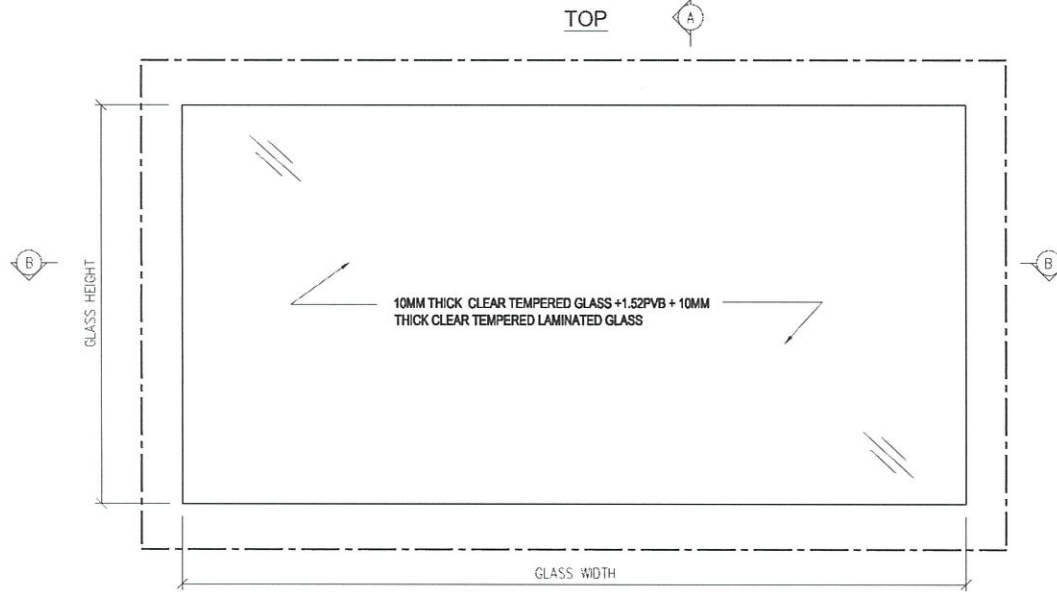

LEGEND:
 - - - ALL EDGES TO BE GRIND FINISH
 REMARKS : ALL GLASS SHAPE TO BE VIEWED FROM OUTSIDE

DISTRIBUTION TABLE			校對: -	 寶發建設工程有限公司 Polyfair Construction & Engineering Ltd.	工程名稱: PROPOSED RESIDENTIAL DEVELOPMENT AT TKOTL70RP, PHASE 11, LOHAS PARK, TSEUNG KWAN O, N.T.	圖號: S1-G1T3-001	修改: -	
編號:	-	-	日期: -		項目: FABRICATION DRAWING OF GLASS PANEL (FOR (S1) Glass Balustrade and Aluminum Grille)	工程編號: PF-21006		
材料:	10MM THICK CLEAR TEMPERED GLASS +1.52PVB + 10MM THICK CLEAR TEMPERED LAMINATED GLASS		製圖: LIN			比例: 1 : 5		
表面處理:	-		日期: 2022-07					

業主單露台更換玻璃 執修進度表

更新日期 7/25/2025

	玻璃(正面)		玻璃(側面)	
	合標	未訂	已訂	已安裝/完成
業主單(件)	70	99%	1	1%
合標(件)	0	0.00%	0	0.00%
物料未訂(件)	4	5.71%	0	0%
物料已訂(件)	66	94%	1	100%
已安裝/完成(件)	20	29%	1	100%

21 用後備玻璃更換
 5 黃色5月內訂的玻璃·7月底前到
 52 黃色6月內訂的玻璃·8月底前到
 21 已完成
 安全玻璃已到貨
 0 合標
 9 橙色7月內訂的玻璃·9月底前到

明細 - 業主單露台玻璃執修進度表

Unit	玻璃(正面)				玻璃(側面)				Total (單位計)				
	合標	未訂	已訂	已安裝/完成	合標	未訂	已訂	已安裝/完成	總數	合標	未訂	已訂	已安裝/完成
	0	4	66	20	0	0	1	1	71	0	4	67	21
T1 60AA			1	1					1	0	0	1	1
T1 47AA			1						1	0	0	1	0
T1 35AA			1						1	0	0	1	0
T1 33AA			1	1					1	0	0	1	1
T1 10AB			1						1	0	0	1	0
T1 19AB			1						1	0	0	1	0
T1 22AB			1	1					1	0	0	1	1
T1 38AB			1						1	0	0	1	0
T1 17AC			1	1					1	0	0	1	1
T1 43AC			1	1					1	0	0	1	1
T1 16AD			1						1	0	0	1	0
T1 48AD			1						1	0	0	1	0
T1 19AE			1						1	0	0	1	0
T1 32AE			1	1					1	0	0	1	1
T1 20AF(業主回覆不用更換)			1						1	0	0	1	0
T1 28AF(業主回覆不用更換)			1						1	0	0	1	0
T1 29AF			1						1	0	0	1	0
T1 39AF(業主回覆不用更換)			1						1	0	0	1	0
T1 32AG			1						1	0	0	1	0
T1 27BA			1	1					1	0	0	1	1
T1 47BA			1						1	0	0	1	0
T1 18BB		1							1	0	1	0	0
T1-33BB			1				1	1	2	0	0	2	1
T1 41BC(業主回覆不用更換)			1						1	0	0	1	0
T1-28BC			1	1					1	0	0	1	1
T1 39BC			1						1	0	0	1	0
T1 46BC			1						1	0	0	1	0
T1 21BD			1						1	0	0	1	0
T1 39BD			1	1					1	0	0	1	1
T1 45BD			1	1					1	0	0	1	1
T1 48BD			1						1	0	0	1	0
T1 10BE			1						1	0	0	1	0
T1 16BE			1						1	0	0	1	0
T1 30BE			1	1					1	0	0	1	1
T1 33BF			1	1					1	0	0	1	1
T1 37BF			1	1					1	0	0	1	1
T1 42BF			1	1					1	0	0	1	1
T2 17AB			1						1	0	0	1	0
T2 38BA			1	1					1	0	0	1	1
T2 12BC			1	1					1	0	0	1	1
T2 10BC			1						1	0	0	1	0
T2 26BD			1	1					1	0	0	1	1
T2 28BD			1						1	0	0	1	0
T2 26BD (更換使用玻璃)			1						1	0	0	1	0
T2 21AF			1						1	0	0	1	0
T2 29AF			1						1	0	0	1	0
T2 38AF			1	1					1	0	0	1	1
T2 36AF			1						1	0	0	1	0
T2 15AD			1						1	0	0	1	0
T2 28AD			1						1	0	0	1	0
T2 22BA			1						1	0	0	1	0
T2 36AF			1						1	0	1	0	0
T3 32AA			1	1					1	0	0	1	1
T3 35AA			1						1	0	0	1	0
T3 37AA		1							1	0	1	0	0
T3 42AB			1	1					1	0	0	1	1
T3 15AC			1						1	0	0	1	0
T3 21AF			1						1	0	0	1	0
T3 27AF			1						1	0	0	1	0
T3 28BA			1						1	0	0	1	0
T3 21BE		1											
T3 41BE			1						1	0	0	1	0
T3 21BF			1						1	0	0	1	0
T3 23BF			1						1	0	0	1	0
T3 28BF			1						1	0	0	1	0
T3 33BF			1						1	0	0	1	0
T3 36BF			1						1	0	0	1	0
T3 43BF			1						1	0	0	1	0
T3 52BF			1						1	0	0	1	0
T3 56BF			1						1	0	0	1	0

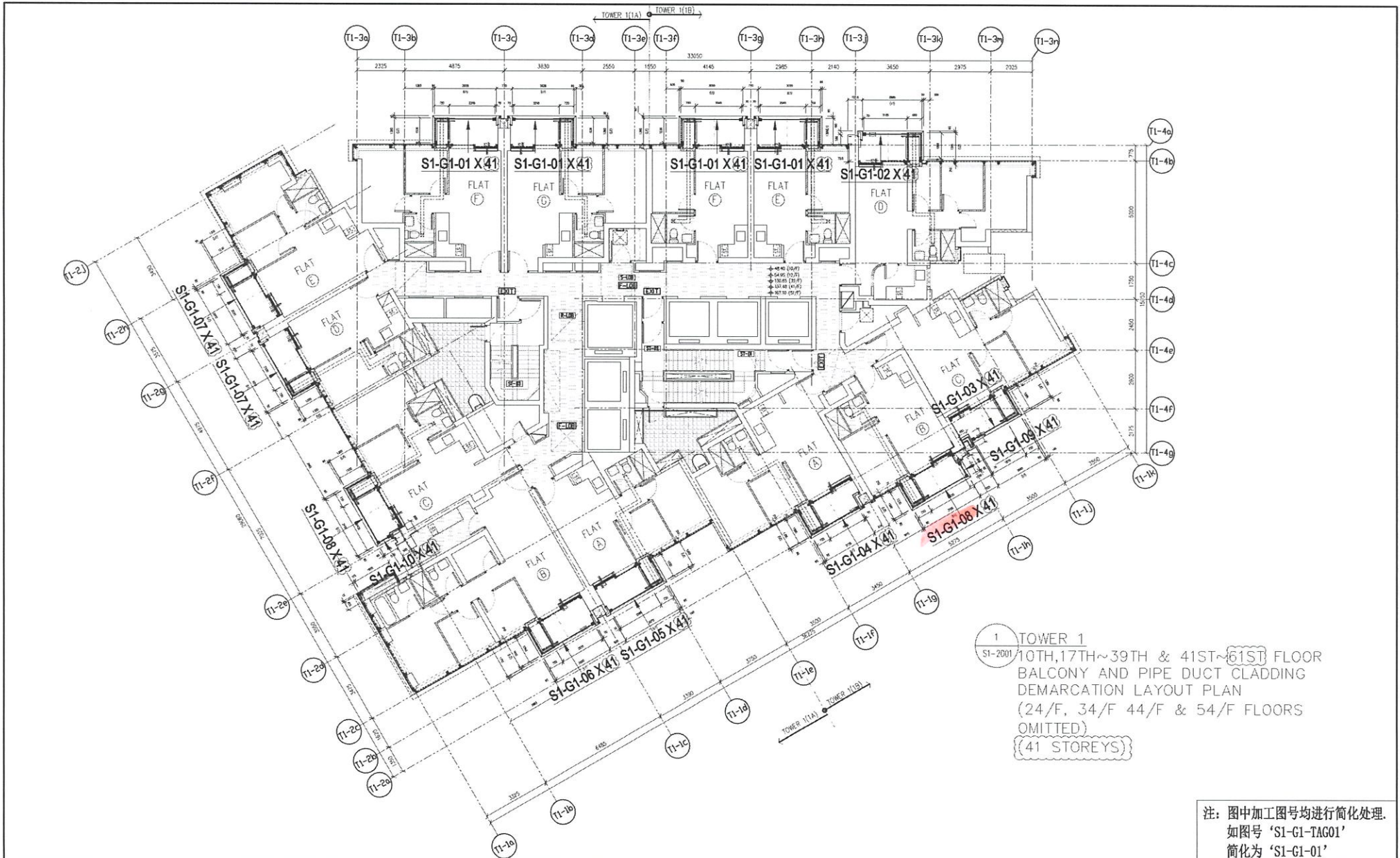

DISTRIBUTION TABLE		製圖: LIN	寶發建設工程有限公司 Polyfair Construction & Engineering Ltd.	工程名稱: PROPOSED RESIDENTIAL DEVELOPMENT AT TKOTL70RP, PHASE 11, LOHAS PARK, TSEUNG KWAN O, N.T.	圖號: S1-GP-LP01	修改: B
材料:	-	日期: 2022-06		項目: LOCATION DRAWING OF GLASS PANEL (FOR (S1) Glass Balustrade and Aluminum Grille)	工程編號: PF-21006	比例: 1:170
表面處理:	-	修改日期: 2023-07-17				

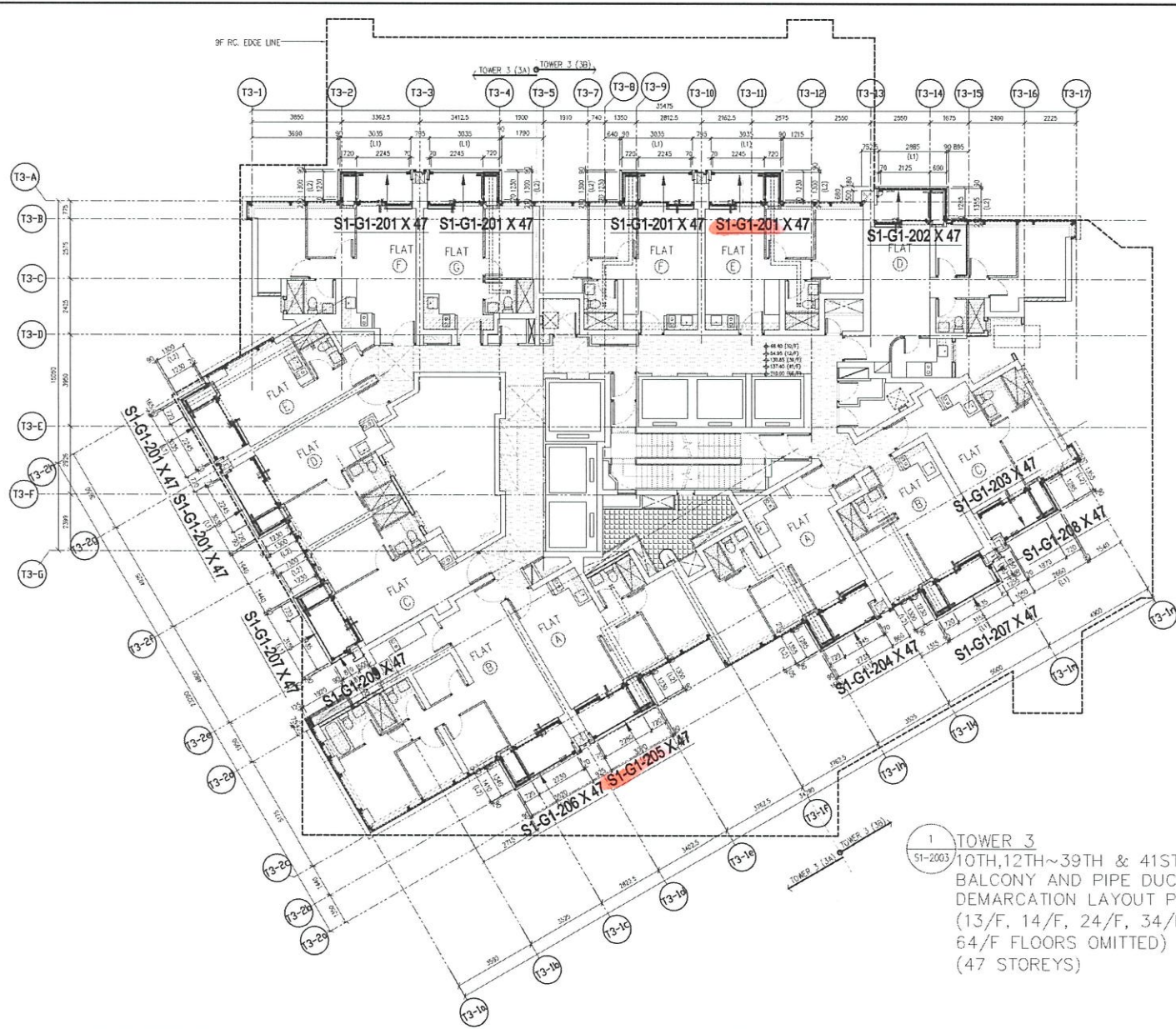

1 TOWER 3
 S1-2003 10TH, 12TH~39TH & 41ST~65ST FLOOR
 BALCONY AND PIPE DUCT CLADDING
 DEMARCATION LAYOUT PLAN
 (13/F, 14/F, 24/F, 34/F 44/F 54/F &
 64/F FLOORS OMITTED)
 (47 STOREYS)

注：图中加工图号均进行简化处理。
 如图号‘S1-G1-TAG201’
 简化为‘S1-G1-201’

DISTRIBUTION TABLE		製圖: LIN	 寶發建設工程有限公司 Polyfair Construction & Engineering Ltd.	工程名稱: PROPOSED RESIDENTIAL DEVELOPMENT AT TKOTL70RP, PHASE 11, LOHAS PARK, TSEUNG KWAN O, N.T.	圖號: S1-GPT3-LP01	修改: -
材料:	-	日期: 2022-07		項目: LOCATION DRAWING OF GLASS PANEL (FOR S1) Glass Balustrade and Aluminum Grille	工程編號: PF-21006	比例: 1:170
表面處理:	-	修改日期:				