

工程指示 / 要求簡箋(E.I.)

工程指示編號：EI / 9042 / 25 修改版次：-
 工程編號：J - 858 工程名稱：將軍澳日出康城
 工程項目：趟門 鋁窗 補 18 件玻璃 小業主單地盤用 (第 6 批)
 收件人：Maggie 發件人：Jason 日期：21/07/2025

要求提供 / 確認 事項：

- | | | |
|------------------------------------|-------------------------------------|-------------------------------|
| <input type="checkbox"/> 初步鋁料 B.M. | <input type="checkbox"/> 加工拆圖，然後生產 | <input type="checkbox"/> 尺寸表 |
| <input type="checkbox"/> 正式鋁料 B.M. | <input type="checkbox"/> 技術上資料 / 指示 | <input type="checkbox"/> 報價 |
| <input type="checkbox"/> 配件 B.M. | <input type="checkbox"/> 樣辦或貨品說明書 | <input type="checkbox"/> 分判合約 |

內容：

由於小業主單崩花，需要更換玻璃，請按玻璃 BM 生產玻璃，共 18 件 送地盤。

1. 窗依原 EI 5299, EI 5307 尺寸補，趟門依原 EI 6342, EI 6343, EI 6344
2. 玻璃標籤請註明樓層，座。
3. 分座打扎
4. 按二寶、瓊姐、芳姐 資料

謝謝

請在 2025.08.20 前完成上列要求。

分發東莞各部門：

- | | | | | | | | |
|---------------------------------|------------------------------|--------------------------------|------------------------------|-------------------------------|------------------------------|--------------------------------|------------------------------------|
| <input type="checkbox"/> 生產技術總監 | <input type="checkbox"/> 連附件 | <input type="checkbox"/> 技術部 | <input type="checkbox"/> 連附件 | <input type="checkbox"/> 生產部 | <input type="checkbox"/> 連附件 | <input type="checkbox"/> 機械設計部 | <input type="checkbox"/> 連附件 |
| <input type="checkbox"/> 採購部 | <input type="checkbox"/> 連附件 | <input type="checkbox"/> 生產統籌部 | <input type="checkbox"/> 連附件 | <input type="checkbox"/> 小羅&清 | <input type="checkbox"/> 連附件 | | |
| <input type="checkbox"/> 質檢部 | <input type="checkbox"/> 連附件 | <input type="checkbox"/> 會計部 | <input type="checkbox"/> 連附件 | <input type="checkbox"/> 報關組 | <input type="checkbox"/> 連附件 | <input type="checkbox"/> 其他 | _____ <input type="checkbox"/> 連附件 |

分發香港各部門：

- | | | | | | | | |
|---|---|-------------------------------|------------------------------|------------------------------|------------------------------|--|---|
| <input type="checkbox"/> 行政部 | <input type="checkbox"/> 連附件 | <input type="checkbox"/> 會計部 | <input type="checkbox"/> 連附件 | <input type="checkbox"/> 統籌部 | <input type="checkbox"/> 連附件 | <input checked="" type="checkbox"/> 工程部地盤科文 二寶 | <input checked="" type="checkbox"/> 連附件 |
| <input checked="" type="checkbox"/> 採購部 | <input checked="" type="checkbox"/> 連附件 | <input type="checkbox"/> QS 部 | <input type="checkbox"/> 連附件 | <input type="checkbox"/> 維修部 | <input type="checkbox"/> 連附件 | <input type="checkbox"/> 其他 | _____ <input type="checkbox"/> 連附件 |

傳遞編號：

HK / 25

發件人簽署：

項目經理簽署：

序號	EI		項目	座	樓層	單位	件數	玻璃編號	W (mm)	H (mm)	厚度(mm)	Letter
108	EI9042	18/7小業主單	趟門	T1	50/F	BD	1	YG11-01	759	384	10mm Low E(87) clear heat strengthened glass +12A+12mm clear tempered glass(multi) (R20220114001)	BD 廚
109	EI9042	18/7小業主單	趟門	T1	47/F	AG	1	GL01-61	1017	2374	10mm Low E(87) clear heat strengthened glass +12A+12mm clear tempered glass(multi) (R20220114001)	門玉
110	EI9042	18/7 kenny 通知	趟門	T1	39/F	BC	1	GL01-61	1017	2374	10mm Low E(87) clear heat strengthened glass +12A+12mm clear tempered glass(multi) (R20220114001)	門玉
111	EI9042	18/7 kenny 通知	趟門	T1	39/F	BC	1	GL01-62	985	2525	10mm Low E(87) clear heat strengthened glass +12A+12mm clear tempered glass(multi) (R20220114001)	門梗
112	EI9042	18/7小業主單	趟門	T1	36/F	AE	1	GL01-67	1005	2374	10mm Low E(87) clear heat strengthened glass +12A+12mm clear tempered glass(multi) (R20220114001)	門玉
113	EI9042	18/7小業主單	趟門	T1	35/F	AF	1	GL01-61	1017	2374	10mm Low E(87) clear heat strengthened glass +12A+12mm clear tempered glass(multi) (R20220114001)	門玉
114	EI9042	18/7 kenny 通知	趟門	T1	32/F	BB	1	GL01-63	977	2374	10mm Low E(87) clear heat strengthened glass +12A+12mm clear tempered glass(multi) (R20220114001)	門玉
115	EI9042	18/7 kenny 通知	趟門	T1	32/F	BB	1	GL01-64	945	2525	10mm Low E(87) clear heat strengthened glass +12A+12mm clear tempered glass(multi) (R20220114001)	門梗
116	EI9042	18/7 kenny 通知	趟門	T1	28/F	BC	1	GL01-62	985	2525	10mm Low E(87) clear heat strengthened glass +12A+12mm clear tempered glass(multi) (R20220114001)	門梗
117	EI9042	18/7 kenny 通知	趟門	T1	21/F	BC	1	GL01-62	985	2525	10mm Low E(87) clear heat strengthened glass +12A+12mm clear tempered glass(multi) (R20220114001)	門梗
118	02單	18/7小業主單	趟門	T2	26/F	BD	1	GL01-65	1020	2374	10mm Low E(87) clear heat strengthened glass +12A+12mm clear tempered glass(multi) (R20220114001)	門玉
119	EI9042	18/7小業主單	趟門	T3	41/F	BE	1	GL01-61	1017	2374	10mm Low E(87) clear heat strengthened glass +12A+12mm clear tempered glass(multi) (R20220114001)	門玉
120	EI9042	18/7小業主單	趟門	T3	36/F	BF	1	GL01-61	1017	2374	10mm Low E(87) clear heat strengthened glass +12A+12mm clear tempered glass(multi) (R20220114001)	門玉
121	EI9042	18/7小業主單	趟門	T3	36/F	BF	1	GL01-62	985	2525	10mm Low E(87) clear heat strengthened glass +12A+12mm clear tempered glass(multi) (R20220114001)	門梗
122	EI9042	18/7小業主單	窗	T3	30/F	BD	1	YG11-01	759	384	10mm Low E(87) clear heat strengthened glass +12A+12mm clear tempered glass(multi) (R20220114001)	BD 廚
123	EI9042	18/7小業主單	趟門	T3	30/F	BD	1	GL01-65	1020	2374	10mm Low E(87) clear heat strengthened glass +12A+12mm clear tempered glass(multi) (R20220114001)	門玉
124	EI9042	18/7小業主單	趟門	T3	21/F	BF	1	GL01-61	1017	2374	10mm Low E(87) clear heat strengthened glass +12A+12mm clear tempered glass(multi) (R20220114001)	門玉
125	EI9042	18/7小業主單	趟門	T3	10/F	AC	1	GL01-63	977	2374	10mm Low E(87) clear heat strengthened glass +12A+12mm clear tempered glass(multi) (R20220114001)	門玉
							18	補玻璃總數				
	GL01		=					10mm THK HEAT STRENGTHEN GLASS (OUTSIDE) W/ LOW-E COATING ON SURFACE 58T #2 + 12 mm AIR SPACE + 12mm THK CLEAR TEMPERED GLASS(INSIDE) IGU (R20220114001)				
	YG09 / HG09		=					6mm THK HEAT STRENGTHENED CLEAR GLASS+1.52mm MILKY WHITE PVB +6mm LOW IRON THK HEAT STRENGTHENED CLEAR GLASS (R20220414034)				
	YG11 / TG11		=					TG11.6mm THK TEMPERED GLASS (R20220401057)				

- 12/7更新1座换玻璃
- 60 A A 主大梗+(安全2件 E18982) + E19039
- 58 A D (厅门玉+厅门梗 E18985A)
- 58 A C 门玉 RFC 24389
- 56 A D 房细梗 E18952B
- 52 A C 厅梗 E18985A
- 50 B D 厨房
- 49 B A 房1大梗 E19039
- 49 B C 主大梗+厅梗 RFC24406) E18999 → 高里点
- 48 B D 厅梗-3/7更换 E18985A
- 47 A G 厅玉
- 47 B C 主转角安全 E18982
- 46 B C 主转角细梗 E18990
- 45 B D (主正安全+房2安全 E18982)
- 42 B B 厅门梗-30/6更换 E18985A
- 42 B C 房1生窗+(主房转角细梗 E18952B) + E18990
- 39 A E 主大梗 RFC 24379
- 39 A D 厅梗-3/7更换 E18973
- 39 A E 房1生窗 E18990
- 36 A E 主则安全(厅门玉) + E18982
- 36 B D 主房转角生窗+(厨房 E19040) + 8952A
- 35 A F 厅门玉
- 33 B A (主生窗+房1大梗)(厅门梗 E18985A) → E18990
- 33 B F 房细梗+安全 E18982) + E19039
- 32 A G (安全+房1安全 E18982)
- 32 A E 主转角生窗 E18990
- 32 B B 厅门梗 E18985A
- 30 A E 主则安全 E18982
- 30 B B 房大梗 E18990
- 27 B C 房1生窗+(房1大梗 E19039) + E18990
- 25 B C 厅门梗+主转角细梗 E18999) + E18973
- 22 A F 主房转角细梗 E18938A
- 20 A E (主则生窗+主则细梗+主正面安全+主正面大梗 E18999+8999A+8982)
- 20 B C 主转角生窗 E18990
- 20 B D 主转角生窗 RFC 24379
- 18 B C 主大梗 E19039
- 15 A G 厅门玉 RFC 24379
- 15 B C 主房大梗 E19039
- 12 B C 房1大梗 E18990

PROJECT: 康城11期凱柏峰

項目: 鋁窗, 鋁門及幕牆玻璃的驗收表格 03

TOWER: 1B

樓層: 50

單位: D

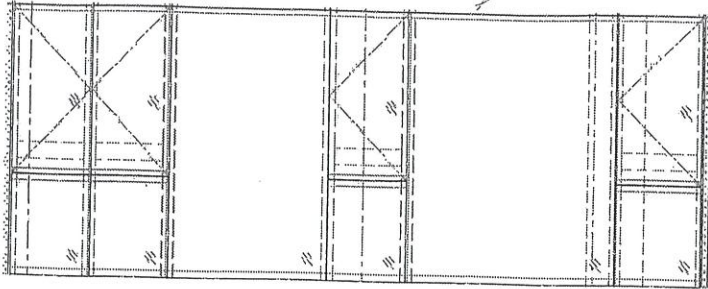

CW4
T1B

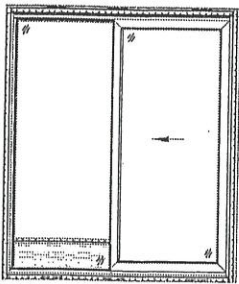

SD-D1
T1B

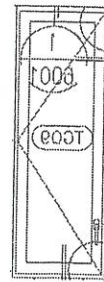

B1
T1B-D

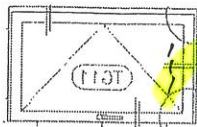

外 对 換

K1
T1B-D

聯檢代表	公司	姓名	簽名	日期
	MIDI	盧國深	✓	4-7-2025
	OSR			

項目: 鋁窗, 鋁門及幕牆玻璃的驗收表格⁰²

TOWER: 1A

樓層: 47

單位: G

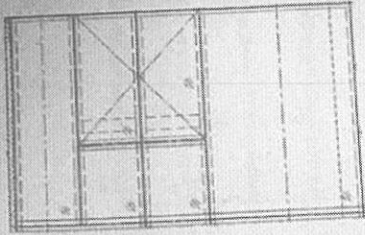

CWG
T1B

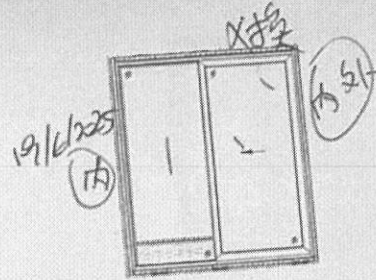

SD-GA
T1A

4
20/6/2025

注: 待料刊

聯檢代表	公司	姓名	簽名	日期
	MIDI	盧國深	✓	18-6-2025
	OSR			

PROJECT: 康城11期凱柏峰

項目: 鋁窗, 鋁門及幕牆玻璃的驗收表格

05

TOWER: 1A

樓層: 36

單位: E

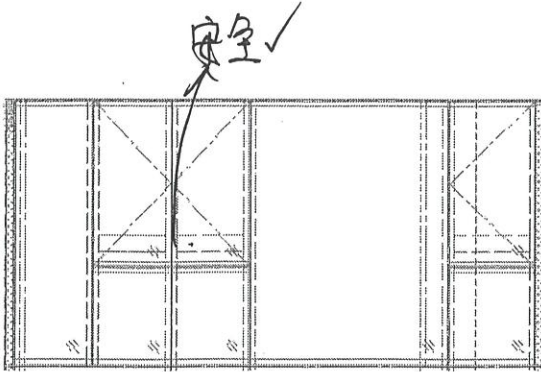

CW4
T1A

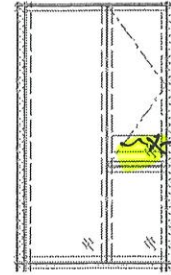

CW4
T1A

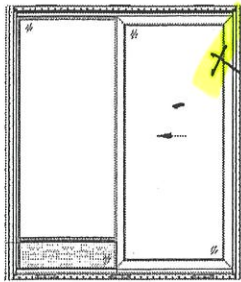

SD-EV
T1A

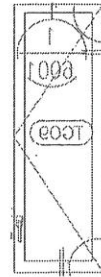

B1
T1A-E

聯檢代表	公司	姓名	簽名	日期
	MIDI	盧國深	✓	3-7-2025
	OSR			

項目: 鋁窗, 鋁門及幕牆玻璃的驗收表格

02

TOWER: 1A

樓層: 35

單位: F

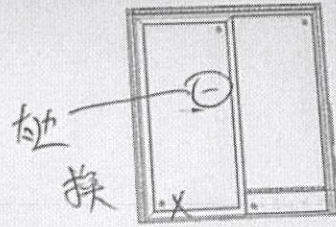
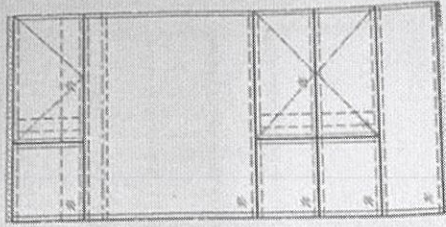

注: 原門玉符料

聯檢代表	公司	姓名	簽名	日期
	MIDI	盧國深	✓	24-6-2025
	OSR			

7月14日 訂

PROJECT: 康城11期凱柏峰

項目: 鋁窗, 鋁門及幕牆玻璃的驗收表格

TOWER: 1B

樓層: 21

單位: C

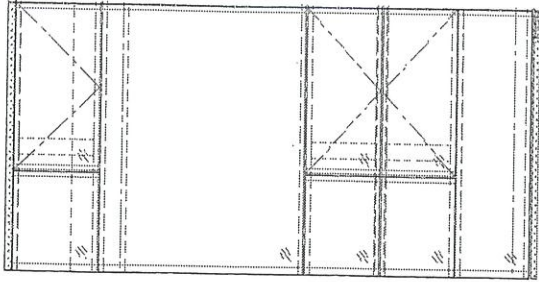

CW3
T1B

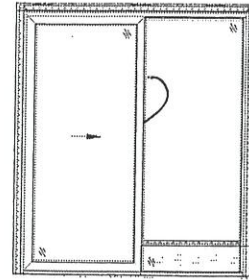

SD-C1
T1B

輕微哈
此至保持更換

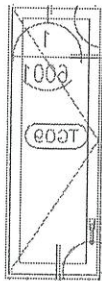

B1
T1B-C

聯檢代表	公司	姓名	簽名	日期
	MIDI	盧國深	☞	14-7-2025
	OSR			

第3次 的 玻璃 ②

列

地盤名稱：日出康城11期

玻璃記錄

日期	座數	單位	工作範圍	內外	分類
25-6-2025	T2	21BA	36門玉	換	
28-6-2025	T2	20AF	36門玉	換	清18
28-6-2025	T2	27AF	36門玉	換	前
		第四次			
8-7-2025	T2 T	17AF	36門玉	02單換	
		第五次			
19-7-2025	T2	26BD	36門玉	換	

地盤代表簽名： _____

日期： _____

DI	2025/7/19	
SR		

美特鋁質有限公司
MIDI ALUMINIUM FABRICATOR LTD.

PROJECT: 康城11期凱柏峰

項目: 鋁窗, 鋁門及幕牆玻璃的驗收表格

TOWER: 2B

樓層: 26

單位: D

紅筆 = 不合乎標準
藍筆 = 合乎標準

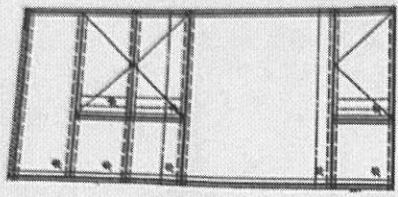

CWA
T2B

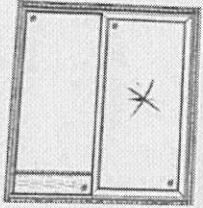

換
浪

SD-D1
T2B



B1
T2B-B



K1
T2B-B

聯檢代表	公司	姓名	簽名	日期
	MIDI	張國強	張	
	OSR			

PROJECT: 康城11期凱柏峰

項目: 鋁窗, 鋁門及幕牆玻璃的驗收表格

TOWER: 3B

樓層: 9-67

B-41F 註單第次

單位: E

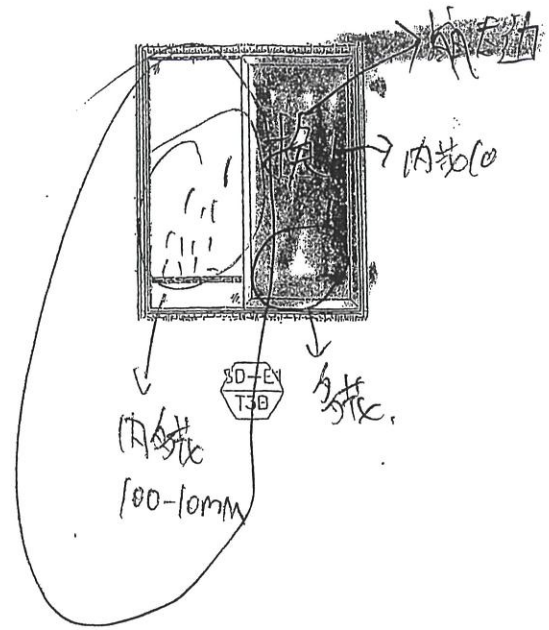
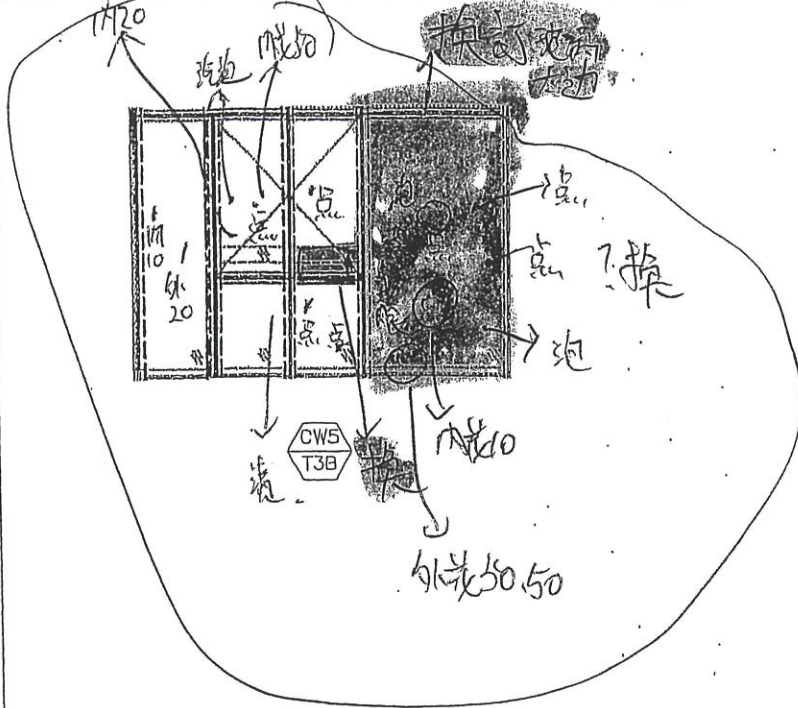

8-7-2025 已廢
kelz

表 代 聯 檢	公司	姓名	簽名	日期
	MIDI			2025-7-2025
	OSR			



美特鋁質有限公司
MIDI ALUMINIUM FABRICATOR LTD.

PROJECT: 康城11期凱柏峰

項目: 鋁窗, 鋁門及幕牆玻璃的驗收表格

TOWER: 3B

樓層: 9-67 36BF 單位: F

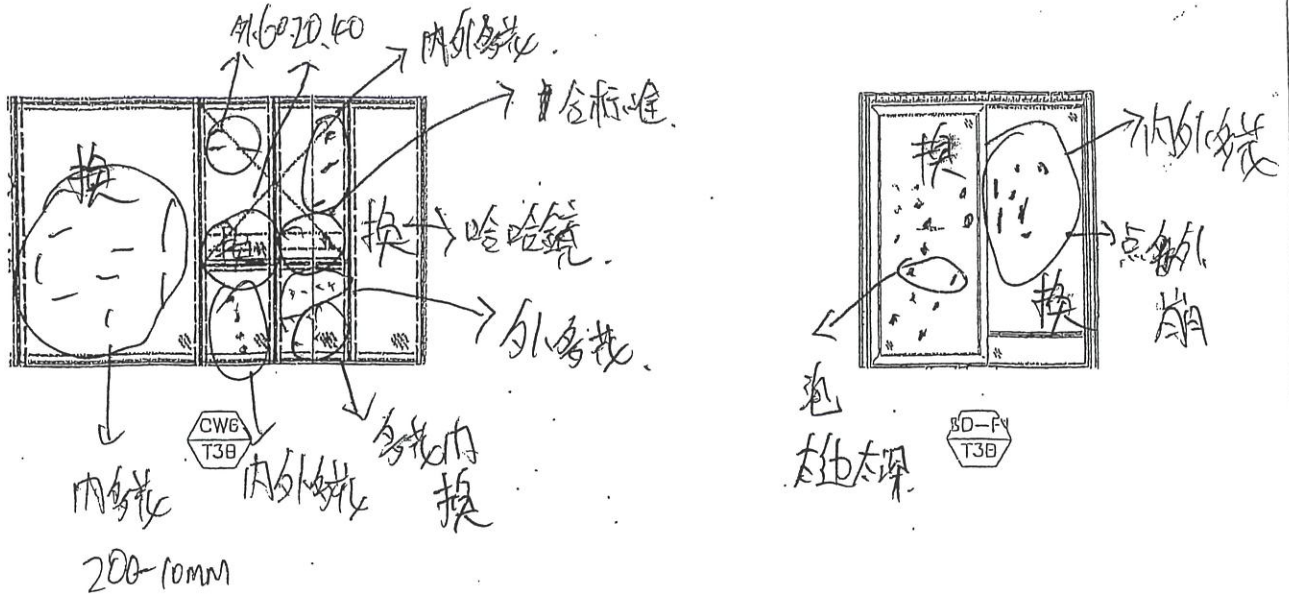

14-7-2025 已磨 OK
kelu

玻璃換
房內螺絲
花批色

聯檢代表	公司	姓名	簽名	日期
	MIDI			14-7-2025
	OSR			

PROJECT: 康城11期凱柏峰

B-30BD-第1項批修

項目: 鋁窗, 鋁門及幕牆玻璃的驗收表格

TOWER: 3B

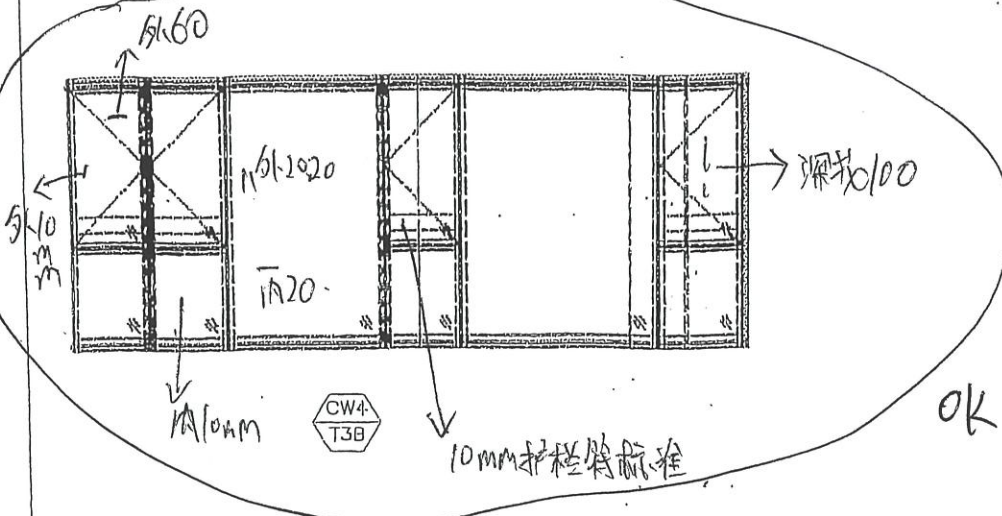

樓層: 9-67 30

單位: D

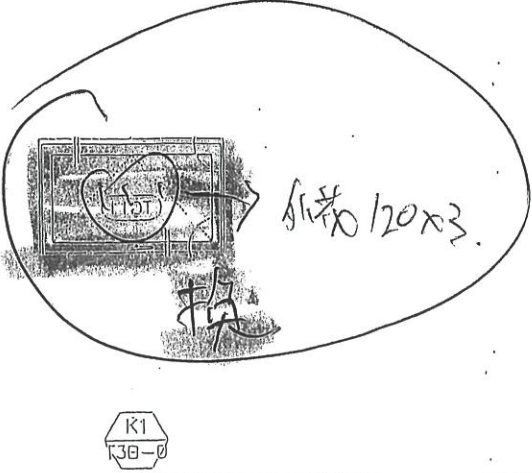
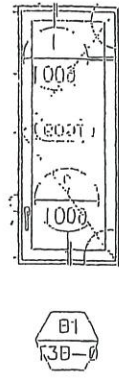
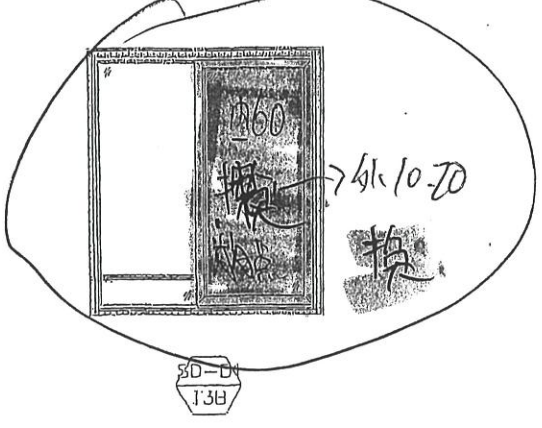

OK 7-7-2015
Keh Z



聯檢代表	公司	姓名	簽名	日期
	MIDI			3-7-2015
	OSR			



美特鋁質有限公司
MIDI ALUMINIUM FABRICATOR LTD.

PROJECT: 康城11期凱柏峰

項目: 鋁窗, 鋁門及幕牆玻璃的驗收表格

TOWER: 3A

樓層: 9-67

10AC

單位: C

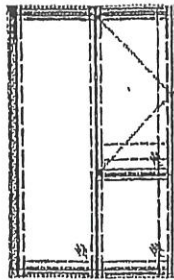

CW3
T3A

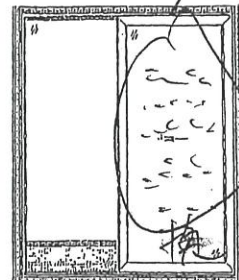

SD-C1
T3A



B1
T3A-2

拆色
趟門左架

聯檢代表	公司	姓名	簽名	日期
	MIDI			
	OSR			

J858康城11期玻璃分层统计表 (T3趟门)

工程: J858康城11期 (T3)

日期: 10-Jun-23

T3 標準層

序号	玻璃编号	玻璃类型	玻璃尺寸		单面积 (m2)	標準層 幾多件	分层 数量		备注	本次訂購 面積
			W(mm)	H(mm)			本次訂購数量	66F		
1	GL01-57	GL01	1010	x 2374	2.40	1	45		送地盤	107.9
2	GL01-58	GL01	978	x 2525	2.47	1	45		送地盤	111.1
5	GL01-59	GL01	1035	x 2374	2.46	1	45		送地盤	110.6
6	GL01-60	GL01	1003	x 2525	2.53	1	45		送地盤	114.0
9	GL01-61	GL01	1017	x 2374	2.41	8	360		送地盤	869.2
10	GL01-62	GL01	985	x 2525	2.49	8	360		送地盤	895.4
13	GL01-63	GL01	977	x 2374	2.32	2	90		送地盤	208.7
14	GL01-64	GL01	945	x 2525	2.39	2	90		送地盤	214.8
17	GL01-65	GL01	1020	x 2374	2.42	1	45		送地盤	109.0
18	GL01-66	GL01	988	x 2525	2.49	1	45		送地盤	112.3
						26	1170			2853

A5
 A6
 A7
 A8
 AD AE AF AG BF BE BC BA
 AD AE AF AG BF BE BC BA
 BB AC
 BB AC
 BD
 BD