

## 工程指示 / 要求簡箋(E.I.)

工程指示編號：EI / 9023 / 25 修改版次：

工程編號：J - 858

工程名稱：將軍澳日出康城

工程項目：欄河玻璃 寶發訂購 10 件 地盤用 (2025-7-9)

收件人：Maggie

發件人：Jason

日期：10/07/2025

要求提供 / 確認 事項：

- |                                    |                                     |                               |
|------------------------------------|-------------------------------------|-------------------------------|
| <input type="checkbox"/> 初步鋁料 B.M. | <input type="checkbox"/> 加工拆圖，然後生產  | <input type="checkbox"/> 尺寸表  |
| <input type="checkbox"/> 正式鋁料 B.M. | <input type="checkbox"/> 技術上資料 / 指示 | <input type="checkbox"/> 報價   |
| <input type="checkbox"/> 配件 B.M.   | <input type="checkbox"/> 樣辦或貨品說明書   | <input type="checkbox"/> 分判合約 |

內容：

按(2025-07-09) 信和要求訂玻璃，訂 10 件1. 有欄河玻璃款式

- 10mmT + 1.52 PVB+ 10mmT

2. 請玻璃廠，安排熱浸3. 不要印上熱浸標籤。只給”可移除”的標籤。4. 玻璃標籤請註明樓層，座，單位。 \*分座包箱5. 信和訂購，已安排報價。稍後附信。6. 此份 BM 資料來源，信和代表 Kenny。7. 出貨地盆，由信和代表 Kenny 收貨。謝謝請在 2025.8.9 前完成上列要求。

分發東莞各部門：

- |                                 |                              |                                |                              |                               |                              |                                |                              |
|---------------------------------|------------------------------|--------------------------------|------------------------------|-------------------------------|------------------------------|--------------------------------|------------------------------|
| <input type="checkbox"/> 生產技術總監 | <input type="checkbox"/> 連附件 | <input type="checkbox"/> 技術部   | <input type="checkbox"/> 連附件 | <input type="checkbox"/> 生產部  | <input type="checkbox"/> 連附件 | <input type="checkbox"/> 機械設計部 | <input type="checkbox"/> 連附件 |
| <input type="checkbox"/> 採購部    | <input type="checkbox"/> 連附件 | <input type="checkbox"/> 生產統籌部 | <input type="checkbox"/> 連附件 | <input type="checkbox"/> 小羅&清 | <input type="checkbox"/> 連附件 |                                |                              |
| <input type="checkbox"/> 質檢部    | <input type="checkbox"/> 連附件 | <input type="checkbox"/> 會計部   | <input type="checkbox"/> 連附件 | <input type="checkbox"/> 報關組  | <input type="checkbox"/> 連附件 | <input type="checkbox"/> 其他    | <input type="checkbox"/> 連附件 |

分發香港各部門：

- |   |   |                               |                              |                              |                              |  |   |
|---|---|-------------------------------|------------------------------|------------------------------|------------------------------|--|---|
| <input type="checkbox"/> 行政部            | <input type="checkbox"/> 連附件            | <input type="checkbox"/> 會計部  | <input type="checkbox"/> 連附件 | <input type="checkbox"/> 統籌部 | <input type="checkbox"/> 連附件 | <input checked="" type="checkbox"/> 工程部地盤科文 三寶 | <input checked="" type="checkbox"/> 連附件 |
| <input checked="" type="checkbox"/> 採購部 | <input checked="" type="checkbox"/> 連附件 | <input type="checkbox"/> QS 部 | <input type="checkbox"/> 連附件 | <input type="checkbox"/> 維修部 | <input type="checkbox"/> 連附件 | <input type="checkbox"/> 其他                    | <input type="checkbox"/> 連附件            |

傳遞編號：

HK

/ 25

發件人簽署：

項目經理簽署：

SI-6572-LO603	1	604A	10 CT + 1.52PVB + 10 CT	S1-G1-TAG05	210x x 1160 (H)	1	9/7/2025	已交匯和漢書9-7-2025
SI-6572-LO603	1	674A	10 CT + 1.52PVB + 10 CT	S1-G1-TAG05	210x x 1160 (H)	1	9/7/2025	已交匯和漢書9-7-2025
SI-6572-LO603	1	354A	10 CT + 1.52PVB + 10 CT	S1-G1-TAG05	210x x 1160 (H)	1	9/7/2025	已交匯和漢書9-7-2025
SI-6572-LO603	1	33AA	10 CT + 1.52PVB + 10 CT	S1-G1-TAG05	210x x 1160 (H)	1	9/7/2025	已交匯和漢書9-7-2025
SI-655-01	1	384B	10 CT + 1.52PVB + 10 CT	S1-G1-TAG06	2160 x 1160 (H)	1	9/7/2025	已交匯和漢書9-7-2025
SI-655-01	1	294F	10 CT + 1.52PVB + 10 CT	S1-G1-TAG01	2175 x 1160 (H)	1	9/7/2025	已交匯和漢書9-7-2025
SI-6573-LO603	3	389F	10 CT + 1.52PVB + 10 CT	S1-G1-TAG06	2175 x 1160 (H)	1	9/7/2025	已交匯和漢書9-7-2025
SI-6572-LO603	2	424B	10 CT + 1.52PVB + 10 CT	S1-G1-TAG206	2160 X 1160 (H)	1	9/7/2025	已交匯和漢書9-7-2025
SI-6572-LO603	2	288D	10 CT + 1.52PVB + 10 CT	S1-G1-TAG102	2055 x 1160 (H)	1	9/7/2025	已交匯和漢書9-7-2025
SI-6572-LO603	2	214F	10 CT + 1.52PVB + 10 CT	S1-G1-TAG101	2175 x 1160 (H)	1	9/7/2025	已交匯和漢書9-7-2025

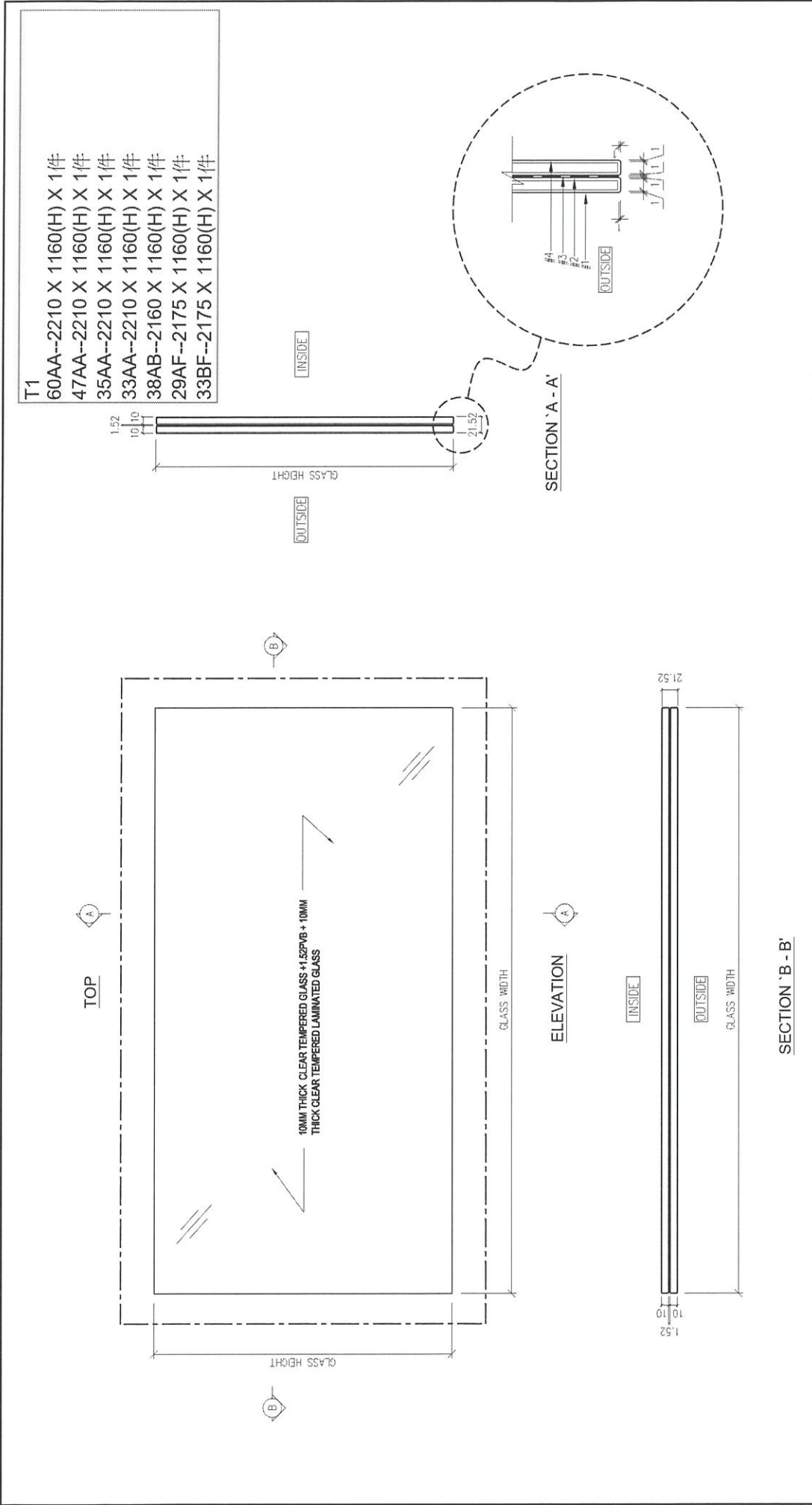

**LEGEND:**

— — — ALL EDGES TO BE GRIND FINISH

REMARKS : ALL GLASS SHAPE TO BE VIEWED FROM OUTSIDE

<b>DISTRIBUTION TABLE</b>		校對: -	工程名稱: 寶發建設工程有限公司 Polyfair Construction & Engineering Ltd.
編號:	-	日期: -	項目: PROPOSED RESIDENTIAL DEVELOPMENT AT TKOTL70RP, PHASE 11, LOHAS PARK, TSEUNG KWAN O.N.T.
材料:	10MM THICK CLEAR TEMPERED GLASS + 1.52PVB + 10MM THICK CLEAR TEMPERED LAMINATED GLASS	製圖: LIN	工程編號: PF-21006
表面處理:	-	日期: 2022-06	校核: 1:5

T2

28BD--2055 X 1160(H) X 1件  
21AF--2175 X 1160(H) X 1件

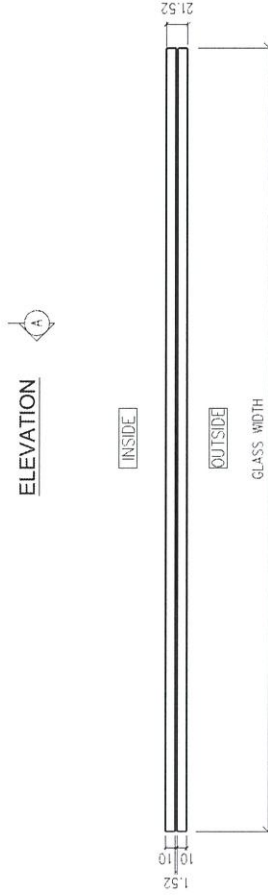
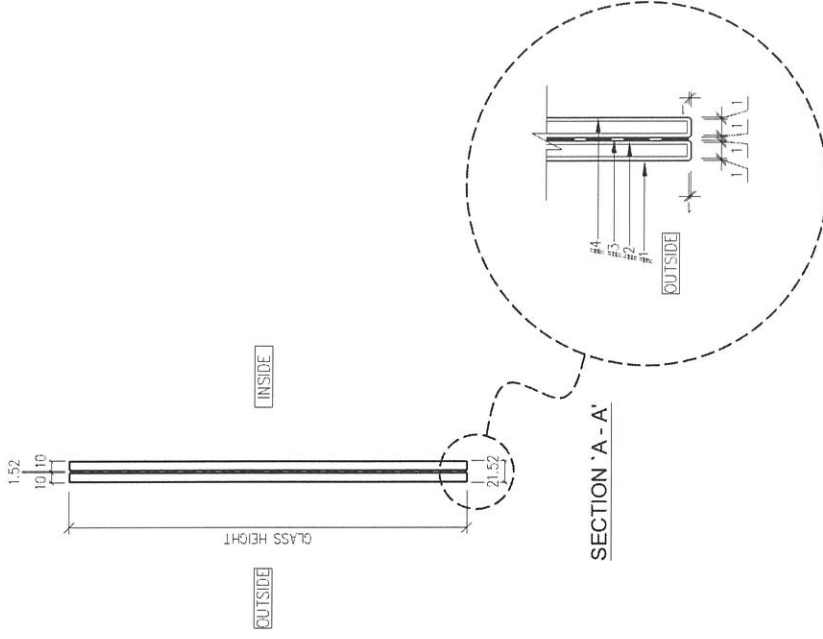
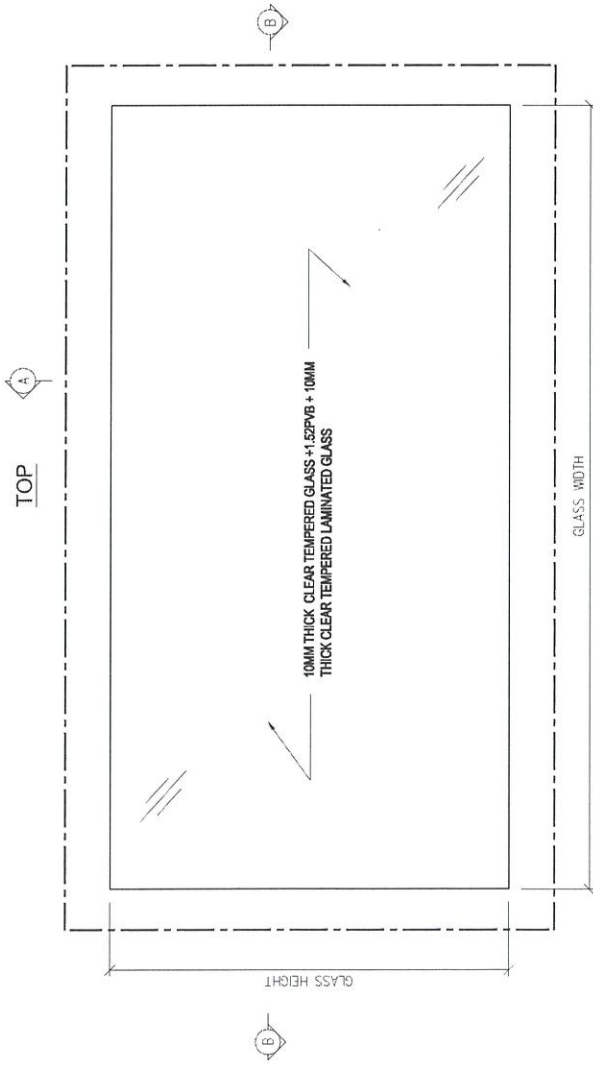

LEGEND:

— — — ALL EDGES TO BE GRIND FINISH

REMARKS : ALL GLASS SHAPE TO BE VIEWED FROM OUTSIDE

DISTRIBUTION TABLE		校註: -	修改: -
編號:	-	日期: -	工程編號: S1-GIT2-001
材料:	10MM THICK CLEAR TEMPERED GLASS + 1.52PVB + 10MM THICK CLEAR TEMPERED LAMINATED GLASS	日期: -	工程編號: PF-21006
表面處理:	-	日期: 2022-07	批號: 1-5
<p>寶發建設工程有限公司 Polyfair Construction &amp; Engineering Ltd.</p>		<p>工程名稱: PROPOSED RESIDENTIAL DEVELOPMENT AT TROT, 70RP, PHASE 11, LOHAS PARK, TSEUNG KWAN O, N.T.</p> <p>項目: FABRICATION DRAWING OF GLASS PANEL (FOR (S1) Glass Balustrade and Aluminum Grille)</p>	

業主單露台更換玻璃 執修進度表

更新日期

8/7/2025

	玻璃(正面)		玻璃(側面)	
	合標	未訂	已訂	已安裝/完成
業主單(件)	46	98%	1	2%
合標(件)	0	0.00%	0	0.00%
物料未訂(件)	11	23.91%	1	100%
物料已訂(件)	35	76%	0	0.00%
已安裝/完成(件)	10	22%	1	100%

*Kenny 通知*

11 用後備玻璃更換  
 5 黃色5月內訂的玻璃，7月底前到  
 30 黃色6月內訂的玻璃，8月底前到  
 已完成  
 安全玻璃已到貨  
 合標

明細 - 業主單露台玻璃執修進度表

Unit	玻璃(正面)				玻璃(側面)				Total (單位計)			
	合標	未訂	已訂	已安裝/完成	合標	未訂	已訂	已安裝/完成	合標	未訂	已訂	已安裝/完成
		0	11	35	10	0	1	0	1	0	12	35
T1_60AA		1										
T1_47AA		1										
T1_35AA		1										
T1_33AA		1										
T1_10AB			1									
T1_19AB			1									
T1_22AB			1									
T1_38AB		1										
T1_17AC			1	1								
T1_43AC			1	1								
T1_48AD			1									
T1_32AE			1	1								
T1_20AF(業主回覆不用更換)			1									
T1_28AF(業主回覆不用更換)			1									
T1_29AF		1										
T1_39AF(業主回覆不用更換)			1									
T1_32AG			1									
T1_27BA			1									
T1_47BA			1									
T1-33BB			1		1					#VALUE!	1	1

S1-61-05  
 X 40%

S1-61-06

S1-61-01

明細 - 業主單露台玻璃執/修進度表

合標

Unit	玻璃(正面)			玻璃(側面)			Total(單位計)						
	合標	未訂	已訂	已安裝/完成	合標	未訂	已訂	已安裝/完成	總數	合標	未訂	已訂	已安裝/完成
T1_41BC(業主回覆不用更換)			1						1	0	0	1	0
T1_28BC			1	1					1	0	0	1	1
T1_46BC			1						1	0	0	1	0
T1_21BD			1						1	0	0	1	0
T1_39BD			1	1					1	0	0	1	0
T1_45BD			1	1					1	0	0	1	1
T1_48BD			1						1	0	0	1	0
T1_10BE			1						1	0	0	1	0
T1_16BE			1						1	0	0	1	0
T1_33BF		1							1	0	1	0	0
T1_37BF			1						1	0	0	1	0
T1_42BF			1						1	0	0	1	0
T2_26BD			1	1					1	0	0	1	1
T2_17AB			1						1	0	0	1	0
T2_12BC			1	1					1	0	0	1	1
T2_10BC			1						1	0	0	1	0
T2_38BA			1	1					1	0	0	1	1
T3_32AA			1	1					1	0	0	1	1
T3_42AB		1							1	0	1	0	0
T3_41BE			1						1	0	0	1	0
T3_52BF			1						1	0	0	1	0
T2_38AF			1						1	0	0	1	0
T2_36AF			1						1	0	0	1	0
T2_28BD		1							1	0	0	1	0
T2_26BD (更換後出現哈哈)		1							1	0	1	0	0
T2_21AF		1							1	0	1	0	0

SI-G1-01

SI-G1-206

SI-G1-102  
RFL  
SI-G1-101



DISTRIBUTION TABLE		物料:	-
		表面处理:	-
数量:	LIN	日期:	2022-06
		修改日期:	2023-07-17
工程名称:		PROPOSED RESIDENTIAL DEVELOPMENT AT TIKOTLOPP, PHASE 11, LOHAS PARK, TSEUNG KWAN O.N.T.	
图章:	S1-GP-LP01	修改:	B
工程编号:	PF-21006	批准:	1:170
项目:		LOCATION DRAWING OF GLASS PANEL (FOR S1) Glass Balustrade and Aluminum Clibs)	
寶發建設工程有限公司		Polyfair Construction & Engineering Ltd.	
DF			

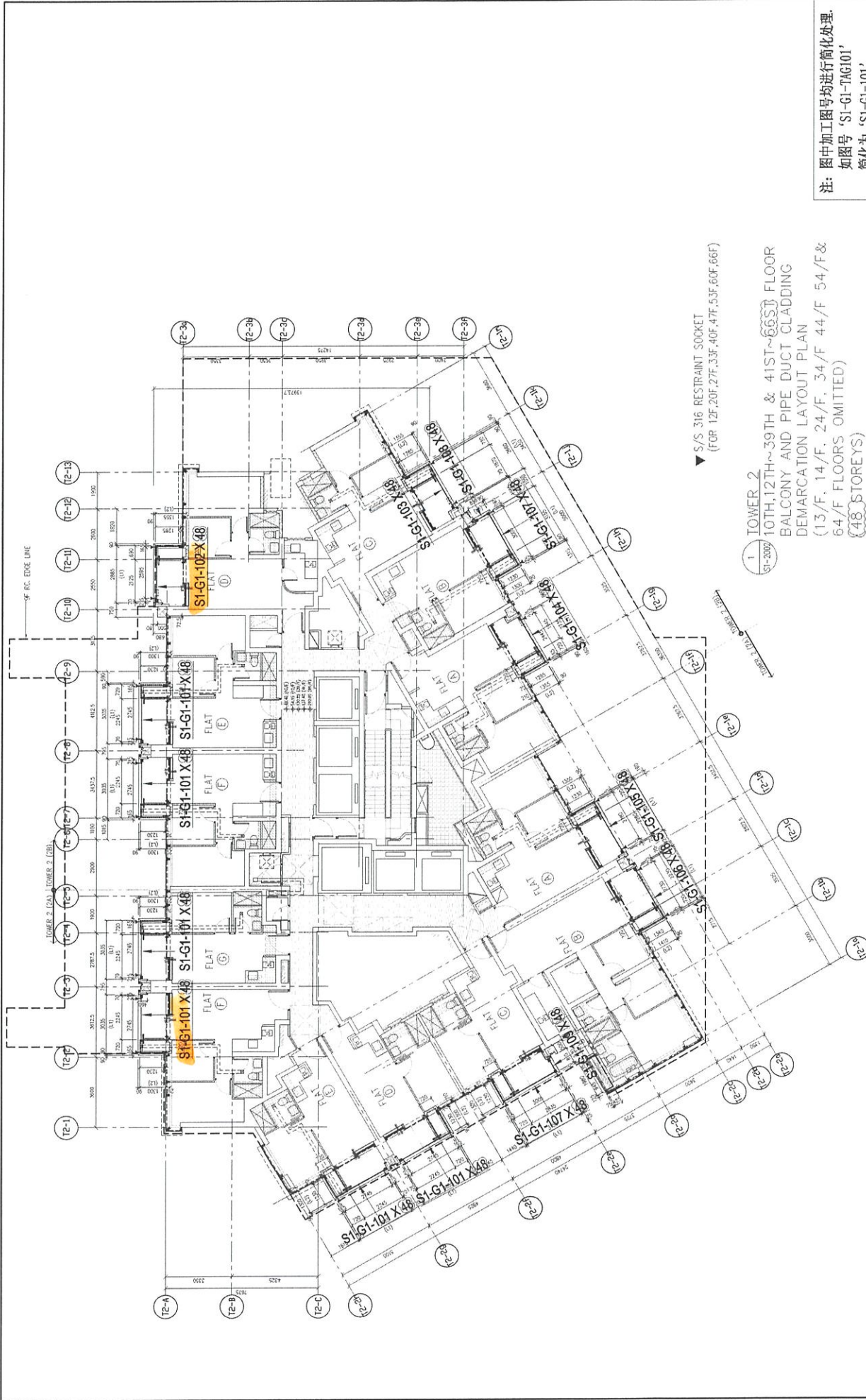

注：图中加工图号均进行简化处理。  
 如图中加工图号均进行简化处理。  
 简化为 'SI-G1-101'

▼ S/S 316 RESTRAINT SOCKET  
 (FOR 12F, 20F, 27F, 33F, 40F, 47F, 53F, 60F, 66F)

1 TOWER 2  
 (S1-2007)  
 10TH, 12TH ~ 39TH & 41ST ~ 66ST FLOOR  
 BALCONY AND PIPE DUCT CLADDING  
 DEMARCATION LAYOUT PLAN  
 (13/F, 14/F, 24/F, 34/F, 44/F, 54/F &  
 64/F FLOORS OMITTED)  
 (48 STOREYS)

DISTRIBUTION TABLE		物料: -	表面處理: -
物料:	LIN	日期: 2022-07	修改日期: 2023-07
工程名称:	PROPOSED RESIDENTIAL DEVELOPMENT AT T'KOTLORP, PHASE 11, LOHAS PARK, T'SEUNG KWAN O.M.T.		
工程编号:	S1-GPT2-LP01 A		
出图:	PF-21006		
比例:	1:170		
项目:	LOCATION DRAWING OF GLASS PANEL (FOR (S1) Glass Balustrade and Aluminum Grille)		

寶發建設工程有限公司  
 Polyfair Construction & Engineering Ltd.





1 TOWER 3  
 S1-2033  
 10TH, 12TH~39TH & 41ST~66TH FLOOR  
 BALCONY AND PIPE DUCT CLADDING  
 DEMARCATION LAYOUT PLAN  
 (13/F, 14/F, 24/F, 34/F, 44/F, 54/F &  
 64/F FLOORS OMITTED)  
 (48) STOREYS

注: 图中加工图号均进行简化处理。  
 如图号 'S1-G1-TAG201'  
 简化为 'S1-G1-201'

DISTRIBUTION TABLE		工程名称: PROPOSED RESIDENTIAL DEVELOPMENT AT TKOILORP, PHASE 11, LOHAS PARK, TSEUNG KWAN O.M.T.	图章: S1-GPT3-LP01 A
材料: -	日期: 2022-07	项目: LOCATION DRAWING OF GLASS PANEL (FOR (S1) Glass Balustrade and Aluminum Gable)	修改: 1: 170
表面处理: -	修改日期:		工程编号: PF-21006

寶發建設工程有限公司  
 Polyfair Construction  
 & Engineering Ltd.