

## 工程指示 / 要求簡箋(E.I.)

工程指示編號：EI / 9005 / 25 修改版次：

工程編號：J - 858

工程名稱：將軍澳日出康城

工程項目：幕牆 第 1 次 補玻璃 1 件 T2 20/F AF (小業主單) \*\*\*送廠

收件人：Maggie

發件人：Jason

日期：03/07/2025

□要求提供 / □確認 事項：

- |                                    |                                     |                               |
|------------------------------------|-------------------------------------|-------------------------------|
| <input type="checkbox"/> 初步鋁料 B.M. | <input type="checkbox"/> 加工拆圖，然後生產  | <input type="checkbox"/> 尺寸表  |
| <input type="checkbox"/> 正式鋁料 B.M. | <input type="checkbox"/> 技術上資料 / 指示 | <input type="checkbox"/> 報價   |
| <input type="checkbox"/> 配件 B.M.   | <input type="checkbox"/> 樣辦或貨品說明書   | <input type="checkbox"/> 分判合約 |

內容：

由於地盤需要更換窗玉連玻璃，請按玻璃 BM 生產玻璃，共 1 件 \*\*\*\*送廠\*\*\*\*。  
請安排熱浸 (T2 20/F AF)

1. 不要印上熱浸標籤。只給”可移除”的標籤。
2. 依原 EI 4867, EI 4943, EI 4942 尺寸補，
3. \*\*\*\*\*分座包箱，玻璃標籤請註明樓層、單位。\*\*\*\*\* 請留意。
4. 第一次補 1 件本次

謝謝

請在 2025.07.27 前完成上列要求。

分發東莞各部門：

- |   |   |  |  |
|---|---|--|--|
| <input type="checkbox"/> 生產技術總監 □連附件                      | <input checked="" type="checkbox"/> 技術部 <input checked="" type="checkbox"/> 連附件   | <input type="checkbox"/> 生產部 <input type="checkbox"/> 連附件  | <input type="checkbox"/> 機械設計部 □連附件    |
| <input type="checkbox"/> 採購部 <input type="checkbox"/> 連附件 | <input checked="" type="checkbox"/> 生產統籌部 <input checked="" type="checkbox"/> 連附件 | <input type="checkbox"/> 小羅&清 <input type="checkbox"/> 連附件 |  |
| <input type="checkbox"/> 質檢部 <input type="checkbox"/> 連附件 | <input type="checkbox"/> 會計部 <input type="checkbox"/> 連附件                         | <input type="checkbox"/> 報關組 <input type="checkbox"/> 連附件  | <input type="checkbox"/> 其他 _____ □連附件 |

分發香港各部門：

- |   |  |                                   |   |
|---|--|-----------------------------------|---|
| <input type="checkbox"/> 行政部 □連附件   | <input type="checkbox"/> 會計部 □連附件                          | <input type="checkbox"/> 統籌部 □連附件 | <input checked="" type="checkbox"/> 工程部地盤科文 <u>二寶</u> <input checked="" type="checkbox"/> 連附件 |
| <input checked="" type="checkbox"/> 採購部 <input checked="" type="checkbox"/> 連附件 | <input type="checkbox"/> QS 部 <input type="checkbox"/> 連附件 | <input type="checkbox"/> 維修部 □連附件 | <input type="checkbox"/> 其他 _____ □連附件  |

傳遞編號：

HK

/ 25

發件人簽署：

項目經理簽署：



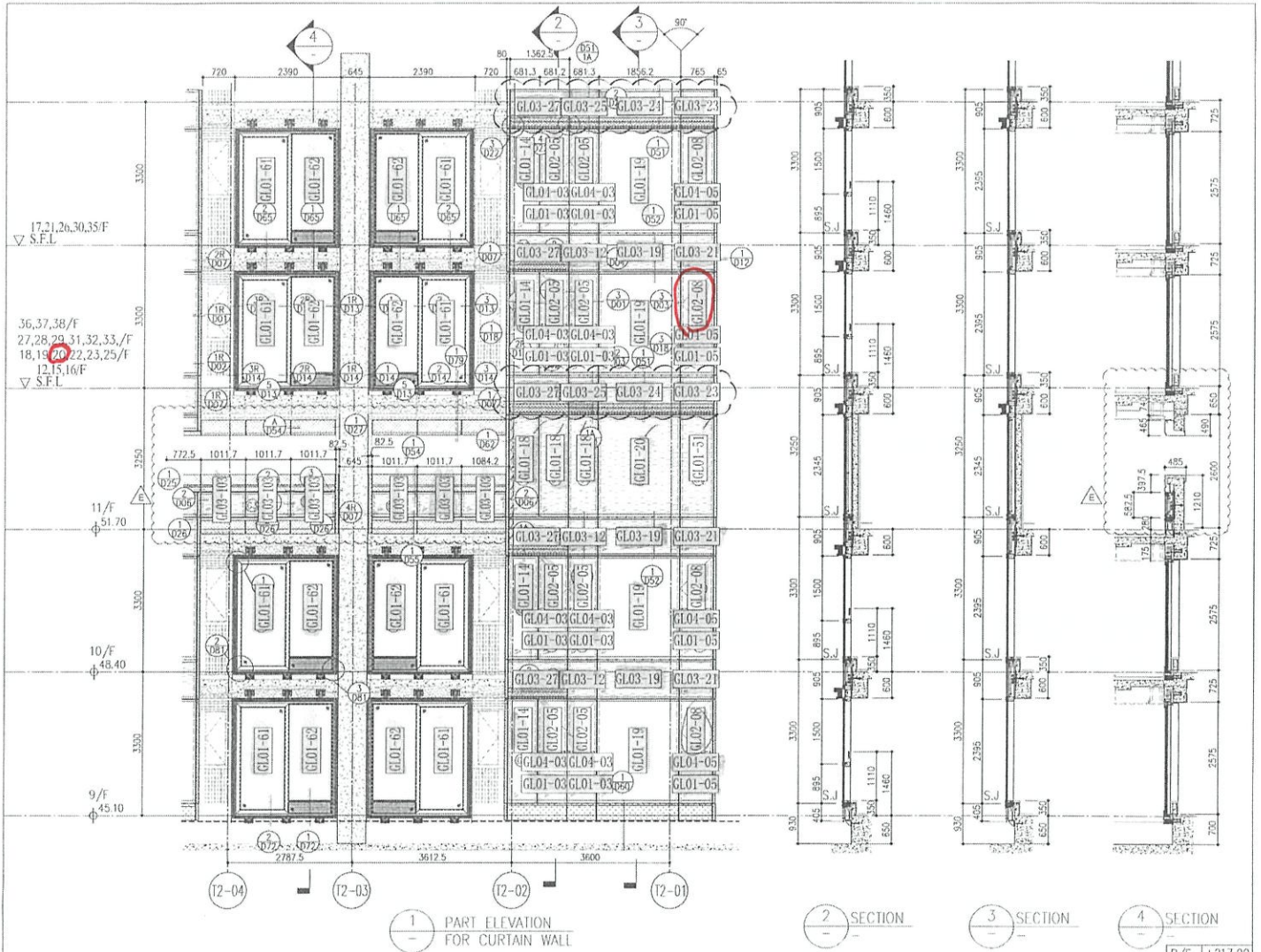

1 PART ELEVATION FOR CURTAIN WALL

2 SECTION

3 SECTION

4 SECTION

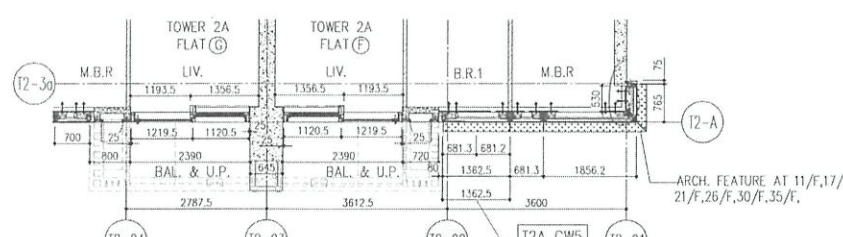

5 PART PLAN FOR CURTAIN WALL

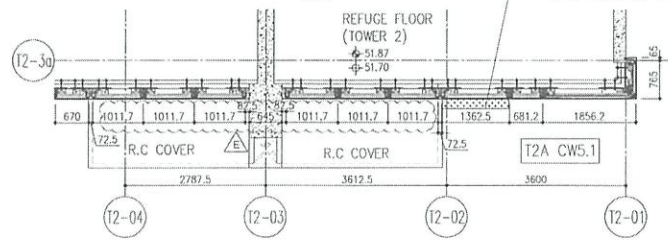

6 PART PLAN (11/F) FOR CURTAIN WALL

	R/F	+217.00
	67/F	+213.50
	66/F	+210.00
	65/F	+206.70
	63/F	+203.40
	62/F	+200.10
	61/F	+196.80
	60/F	+193.50
	59/F	+190.20
	58/F	+186.90
	57/F	+183.60
	56/F	+180.30
	55/F	+177.00
	53/F	+173.70

- LEGEND:
- 10mm THK. HEAT STRENGTHENED GLASS (OUTSIDE) +12mm AIR SPACE + 12mm THK. TEMPERED GLASS
  - 10mm THK. HEAT STRENGTHENED GLASS (OUTSIDE) +12mm AIR SPACE + 10mm THK. TEMPERED GLASS
  - 12mm THK. HEAT STRENGTHENED GLASS
  - 12mm THK. CLEAR TEMPERED GLASS (INTERNAL PROTECTIVE BARRIER)
  - 10mm BLUNT HEAT STRENGTHENED GLASS
  - 10mm THK. CLEAR TEMPERED GLASS
  - 8mm THK. CLEAR HEAT-STRENGTHENED GLASS + 7mm PVB + 8mm THK. CLEAR HEAT STRENGTHENED GLASS
  - 3 mm THK. ALUM. CLADDING
  - 3 mm THK. ALUM. BACKPAN
  - S.J. - STACK JOINT

DATE: 20-07-21 SCALE: 1:50(A1)

PROJECT: PROPOSED RESIDENTIAL DEVELOPMENT AT TOWER 20/F, PHASE 11, LOHAS PARK, TSEUNG KWAN O, N.T.

CLIENT: 信和置業有限公司  
Sino Land Company Limited

ARCHITECT: ronald lu & partners  
Ronald Lu & Partners (HK) Ltd.  
羅傑強建築師事務所(香港)有限公司

STRUCTURAL ENGINEER: Gammon

MECHANICAL CONSULTANT: AECOM

ARCHITECTURAL CONSULTANT: AECOM

DESIGNER: MIDY  
MIDI Architecture & Interiors Inc.  
510 Oak View Lane, Kaituma, #22-282711-4, Honolulu, HI 96821, USA

DATE: 20-07-21 SCALE: 1:50(A1)

PROJECT: PROPOSED RESIDENTIAL DEVELOPMENT AT TOWER 20/F, PHASE 11, LOHAS PARK, TSEUNG KWAN O, N.T.

CLIENT: 信和置業有限公司  
Sino Land Company Limited

ARCHITECT: ronald lu & partners  
Ronald Lu & Partners (HK) Ltd.  
羅傑強建築師事務所(香港)有限公司

STRUCTURAL ENGINEER: Gammon

MECHANICAL CONSULTANT: AECOM

ARCHITECTURAL CONSULTANT: AECOM

DESIGNER: MIDY  
MIDI Architecture & Interiors Inc.  
510 Oak View Lane, Kaituma, #22-282711-4, Honolulu, HI 96821, USA

NOTE:

- ALL DIMENSIONS ARE IN mm.
- ALL DIMENSIONS ARE TO FACE UNLESS OTHERWISE SPECIFIED.
- ALL DIMENSIONS TO BE VERIFIED ON SITE BEFORE FABRICATION.

LEGEND:

- 1. F.F. - FINISHED FLOOR LEVEL
- 2. S.F.L. - STRUCTURAL FLOOR LEVEL
- 3. - REVERSED DETAIL

9A REF: T2AF

PROJECT: PROPOSED RESIDENTIAL DEVELOPMENT AT TOWER 20/F, PHASE 11, LOHAS PARK, TSEUNG KWAN O, N.T.

CLIENT: 信和置業有限公司  
Sino Land Company Limited

ARCHITECT: ronald lu & partners  
Ronald Lu & Partners (HK) Ltd.  
羅傑強建築師事務所(香港)有限公司

STRUCTURAL ENGINEER: Gammon

MECHANICAL CONSULTANT: AECOM

ARCHITECTURAL CONSULTANT: AECOM

DESIGNER: MIDY  
MIDI Architecture & Interiors Inc.  
510 Oak View Lane, Kaituma, #22-282711-4, Honolulu, HI 96821, USA

紅第二合手標準  
藍第二合手標準

PROJECT: 康城11期凱柏峰

項目: 鋁窗, 鋁門及幕牆玻璃的驗收表格

TOWER: 2A

樓層: 20

單位: F

換漏風

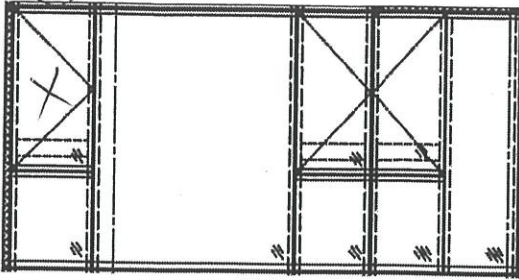

CW5  
T2A

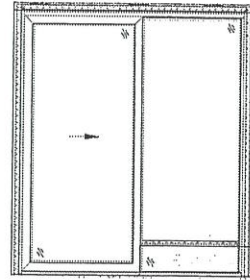

SD-F1  
T2A

聯檢代表	公司	姓名	簽名	日期
	MIDI	羅國行	行	
	OSR			

序號	料	項目	座	樓層	單位	存數	玻璃編號	W (mm)	H (mm)	厚度 (mm)	Letter
235	透氣	CW	T2	20/F	AF	1	G102-08	655.5	1441	10mm THK. HEAT STRENGTHEN GLASS WITH LOW-E COATING ON SURFACE (CLEAR TEMPERED GLASS/INSIDE) (R20220114001)	
				補玻璃總數		1					
	G101	=									
	G102	=									
	G103	=									

10mm THK. HEAT STRENGTHEN GLASS (OUTSIDE) W/ LOW-E COATING ON SURFACE 38T #2 + 12 mm AIR SPACE + 12mm THK. CLEAR TEMPERED GLASS(INSIDE) RG1 (R20220114001)

10mm THK. HEAT STRENGTHEN GLASS (OUTSIDE) W/ LOW-E COATING ON SURFACE 38T #2 + 12 mm AIR SPACE + 10mm THK. CLEAR TEMPERED GLASS(INSIDE) RG1 (R20220114003)

12mm THK. HEAT STRENGTHEN GLASS Reflective Glass SSC1:60T (R20220324054)