

工程指示 / 要求簡箋(E.I.)

工程指示編號：EI / 8985 / 25 修改版次：A
 工程編號：J - 858 工程名稱：將軍澳日出康城
 工程項目：趟門 鋁窗 補 49 件玻璃 小業主單地盤用 (第 3 批)
 收件人：Maggie 發件人：Jason 日期：24/06/2025

要求提供 / 確認 事項：

- | | | |
|------------------------------------|-------------------------------------|-------------------------------|
| <input type="checkbox"/> 初步鋁料 B.M. | <input type="checkbox"/> 加工拆圖，然後生產 | <input type="checkbox"/> 尺寸表 |
| <input type="checkbox"/> 正式鋁料 B.M. | <input type="checkbox"/> 技術上資料 / 指示 | <input type="checkbox"/> 報價 |
| <input type="checkbox"/> 配件 B.M. | <input type="checkbox"/> 樣辦或貨品說明書 | <input type="checkbox"/> 分判合約 |

內容：

A 版次 數量增加至 49 件
序號 91&99 屬玻璃廠品質不合格, 需補回

由於小業主單崩花, 需要更換玻璃, 請按玻璃 BM 生產玻璃, 共 49 件 送地盤。
序號 52, 70-72&77 屬廠品質不合格, 需補回

1. 窗依原 EI 5299, EI 5307 尺寸補, 趟門依原 EI 6342, EI 6343, EI 6344
2. 玻璃標籤請註明樓層, 座。
3. 分座打扎
4. 按二寶、瓊姐、芳姐 資料

謝謝

請在 2025.07.23 前完成上列要求。

分發東莞各部門：

- | | | | | | | | |
|---------------------------------|------------------------------|--------------------------------|------------------------------|-------------------------------|------------------------------|--------------------------------|------------------------------|
| <input type="checkbox"/> 生產技術總監 | <input type="checkbox"/> 連附件 | <input type="checkbox"/> 技術部 | <input type="checkbox"/> 連附件 | <input type="checkbox"/> 生產部 | <input type="checkbox"/> 連附件 | <input type="checkbox"/> 機械設計部 | <input type="checkbox"/> 連附件 |
| <input type="checkbox"/> 採購部 | <input type="checkbox"/> 連附件 | <input type="checkbox"/> 生產統籌部 | <input type="checkbox"/> 連附件 | <input type="checkbox"/> 小羅&清 | <input type="checkbox"/> 連附件 | | |
| <input type="checkbox"/> 質檢部 | <input type="checkbox"/> 連附件 | <input type="checkbox"/> 會計部 | <input type="checkbox"/> 連附件 | <input type="checkbox"/> 報關組 | <input type="checkbox"/> 連附件 | <input type="checkbox"/> 其他 | <input type="checkbox"/> 連附件 |

分發香港各部門：

- | | | | | | | | |
|---|---|-------------------------------|------------------------------|------------------------------|------------------------------|--|---|
| <input type="checkbox"/> 行政部 | <input type="checkbox"/> 連附件 | <input type="checkbox"/> 會計部 | <input type="checkbox"/> 連附件 | <input type="checkbox"/> 統籌部 | <input type="checkbox"/> 連附件 | <input checked="" type="checkbox"/> 工程部地盤科文 二寶 | <input checked="" type="checkbox"/> 連附件 |
| <input checked="" type="checkbox"/> 採購部 | <input checked="" type="checkbox"/> 連附件 | <input type="checkbox"/> QS 部 | <input type="checkbox"/> 連附件 | <input type="checkbox"/> 維修部 | <input type="checkbox"/> 連附件 | <input type="checkbox"/> 其他 | <input type="checkbox"/> 連附件 |

傳遞編號：

HK / 25

發件人簽署：

項目經理簽署：

序號	EI	項目	座	樓層	單位	作數	玻璃編號	W (mm)	H (mm)	厚度 (mm)	Letter
51	EI8985	趟門	T1	55/F	BC	1	GL01-61	1017	2374	10mm Low E(SST) clear heat strengthened glass +12A +12mm clear tempered glass (inside)	門玉
52	EI8985	趟門	T1	51/F	BD	1	GL01-65	1020	2374	10mm Low E(SST) clear heat strengthened glass +12A +12mm clear tempered glass (inside)	門玉
53	EI8985	趟門	T1	48/F	AA	1	GL01-59	1035	2374	10mm Low E(SST) clear heat strengthened glass +12A +12mm clear tempered glass (inside)	門玉
54	EI8985	趟門	T1	48/F	AA	1	GL01-60	1003	2525	10mm Low E(SST) clear heat strengthened glass +12A +12mm clear tempered glass (inside)	門梗
55	EI8985	趟門	T1	47/F	AF	1	GL01-61	1017	2374	10mm Low E(SST) clear heat strengthened glass +12A +12mm clear tempered glass (inside)	門玉
56	EI8985	趟門	T1	42/F	AB	1	GL01-58	978	2525	10mm Low E(SST) clear heat strengthened glass +12A +12mm clear tempered glass (inside)	門梗
57	EI8985	趟門	T1	42/F	AE	1	GL01-67	1005	2374	10mm Low E(SST) clear heat strengthened glass +12A +12mm clear tempered glass (inside)	門玉
58	EI8985	趟門	T1	41/F	AG	1	GL01-62	985	2525	10mm Low E(SST) clear heat strengthened glass +12A +12mm clear tempered glass (inside)	門梗
59	EI8985	趟門	T1	39/F	AE	1	GL01-68	973	2525	10mm Low E(SST) clear heat strengthened glass +12A +12mm clear tempered glass (inside)	門梗
60	EI8985	趟門	T1	33/F	AB	1	GL01-58	978	2525	10mm Low E(SST) clear heat strengthened glass +12A +12mm clear tempered glass (inside)	門梗
61	EI8985	趟門	T1	33/F	AB	1	GL01-57	1010	2374	10mm Low E(SST) clear heat strengthened glass +12A +12mm clear tempered glass (inside)	門玉
62	EI8985	趟門	T1	30/F	AA	1	GL01-60	1003	2525	10mm Low E(SST) clear heat strengthened glass +12A +12mm clear tempered glass (inside)	門梗
63	EI8985	趟門	T1	30/F	AC	1	GL01-64	945	2525	10mm Low E(SST) clear heat strengthened glass +12A +12mm clear tempered glass (inside)	門梗
64	EI8985	趟門	T1	27/F	AD	1	GL01-68	973	2525	10mm Low E(SST) clear heat strengthened glass +12A +12mm clear tempered glass (inside)	門梗
65	EI8985	趟門	T1	25/F	AG	1	GL01-62	985	2525	10mm Low E(SST) clear heat strengthened glass +12A +12mm clear tempered glass (inside)	門梗
66	EI8985	趟門	T1	23/F	AB	1	GL01-58	978	2525	10mm Low E(SST) clear heat strengthened glass +12A +12mm clear tempered glass (inside)	門梗
67	EI8985	趟門	T1	23/F	AB	1	HG11-01	604	1272	1011 6mm THK TEMPERED GLASS (R2022814001057)	AB廚
68	EI8985	趟門	T1	23/F	BF	1	GL01-61	1017	2374	10mm Low E(SST) clear heat strengthened glass +12A +12mm clear tempered glass (inside)	門玉
69	EI8985	趟門	T1	23/F	BF	1	GL01-62	985	2525	10mm Low E(SST) clear heat strengthened glass +12A +12mm clear tempered glass (inside)	門梗
70	EI8985	趟門	T1	20/F	AA	1	GL01-59	1035	2374	10mm Low E(SST) clear heat strengthened glass +12A +12mm clear tempered glass (inside)	門玉
71	EI8985	趟門	T1	20/F	AA	1	GL01-60	1003	2525	10mm Low E(SST) clear heat strengthened glass +12A +12mm clear tempered glass (inside)	門梗
72	EI8985	趟門	T1	19/F	AA	1	GL01-59	1035	2374	10mm Low E(SST) clear heat strengthened glass +12A +12mm clear tempered glass (inside)	門玉

中空有影

人為被破壞

人為被破壞

氣泡

氣泡

中空內黑點

序號	EI	項目	座	樓層	單位	作數	玻璃編號	W (mm)	H (mm)	厚度 (mm)	Letter
73	EI8985	趟門	T1	19/F	AC	1	GL01-64	945	2525	10mm Low E(SST) clear heat strengthened glass +12A +12mm clear tempered glass(male) (R20220114001)	門梗
74	EI8985	趟門	T1	18/F	AC	1	GL01-63	977	2374	10mm Low E(SST) clear heat strengthened glass +12A +12mm clear tempered glass(male) (R20220114001)	門玉
75	EI8985	趟門	T1	16/F	BB	1	GL01-64	945	2525	10mm Low E(SST) clear heat strengthened glass +12A +12mm clear tempered glass(male) (R20220114001)	門梗
76	EI8985	趟門	T1	15/F	AD	1	GL01-67	1005	2374	10mm Low E(SST) clear heat strengthened glass +12A +12mm clear tempered glass(male) (R20220114001)	門玉
77	EI8985	趟門	T1	15/F	AG	1	GL01-61	1017	2374	10mm Low E(SST) clear heat strengthened glass +12A +12mm clear tempered glass(male) (R20220114001)	門玉
78	EI8985	窗	T1	10/F	AB	1	HG11-01	604	1272	T011 6mm THK TEMPERED GLASS (R20220401057)	AB廚
79	EI8985A	趟門	T1	61/F	BC	1	GL01-62	985	2525	10mm Low E(SST) clear heat strengthened glass +12A +12mm clear tempered glass(male) (R20220114001)	門梗
80	EI8985A	趟門	T1	61/F	BC	1	GL01-61	1017	2374	10mm Low E(SST) clear heat strengthened glass +12A +12mm clear tempered glass(male) (R20220114001)	門玉
81	EI8985A	趟門	T1	58/F	AD	1	GL01-68	973	2525	10mm Low E(SST) clear heat strengthened glass +12A +12mm clear tempered glass(male) (R20220114001)	門梗
82	EI8985A	趟門	T1	58/F	AD	1	GL01-67	1005	2374	10mm Low E(SST) clear heat strengthened glass +12A +12mm clear tempered glass(male) (R20220114001)	門玉
83	EI8985A	趟門	T1	52/F	AC	1	GL01-64	945	2525	10mm Low E(SST) clear heat strengthened glass +12A +12mm clear tempered glass(male) (R20220114001)	門梗
84	EI8985A	趟門	T1	48/F	BD	1	GL01-66	988	2525	10mm Low E(SST) clear heat strengthened glass +12A +12mm clear tempered glass(male) (R20220114001)	門梗
85	EI8985A	趟門	T1	42/F	BB	1	GL01-64	945	2525	10mm Low E(SST) clear heat strengthened glass +12A +12mm clear tempered glass(male) (R20220114001)	門梗
86	EI8985A	趟門	T1	33/F	BA	1	GL01-62	985	2525	10mm Low E(SST) clear heat strengthened glass +12A +12mm clear tempered glass(male) (R20220114001)	門梗
87	EI8985A	趟門	T1	32/F	BB	1	GL01-64	945	2525	10mm Low E(SST) clear heat strengthened glass +12A +12mm clear tempered glass(male) (R20220114001)	門梗
88	EI8985A	趟門	T1	28/F	BC	1	GL01-61	1017	2374	10mm Low E(SST) clear heat strengthened glass +12A +12mm clear tempered glass(male) (R20220114001)	門玉
89	EI8985A	窗	T2	15/F	AB	1	HG11-01	604	1272	T011 6mm THK TEMPERED GLASS (R20220401057)	AB廚
90	EI8985A	窗	T2	16/F	AB	1	HG11-01	604	1272	T011 6mm THK TEMPERED GLASS (R20220401057)	AB廚
91	EI8985A	趟門	T2	17/F	AD	1	GL01-61	1017	2374	10mm Low E(SST) clear heat strengthened glass +12A +12mm clear tempered glass(male) (R20220114001)	門玉
92	EI8985A	窗	T2	21/F	BD	1	YG11-01	759	384	T011 6mm THK TEMPERED GLASS (R20220401057)	BD廚
93	EI8985A	窗	T2	25/F	AB	1	HG11-01	604	1272	T011 6mm THK TEMPERED GLASS (R20220401057)	AB廚
94	EI8985A	趟門	T2	25/F	BA	1	GL01-61	1017	2374	10mm Low E(SST) clear heat strengthened glass +12A +12mm clear tempered glass(male) (R20220114001)	門玉

3個氣泡

雜質

序號	EI	項目	座	樓層	單位	件數	玻璃編號	W (mm)	H (mm)	厚度(mm)	Letter
95	E18985A	窗	T2	26/F	AB	1	HG11-01	604	1272	10mm Low E(S8) clear heat strengthened glass (R20220401057)	AB廚
96	E18985A	窗	T2	26/F	BD	1	YG11-01	759	384	10mm Low E(S8) clear heat strengthened glass (R20220401057)	BD廚
97	E18985A	窗	T2	28/F	BD	1	YG11-01	759	384	10mm Low E(S8) clear heat strengthened glass (R20220401057)	BD廚
98	E18985A	趟門	T2	29/F	AD	1	GL01-62	985	2525	10mm Low E(S8) clear heat strengthened glass +12A +12mm clear tempered glass(multi) (R20220114001)	門梗
99	E18985A	趟門	T2	29/F	AG	1	GL01-62	985	2525	10mm Low E(S8) clear heat strengthened glass +12A +12mm clear tempered glass(multi) (R20220114001)	門梗
中間有雜質											
						49	補玻璃總數				
	GL01	=					10mm THK. HEAT STRENGTHEN GLASS (OUTSIDE) W/ LOW-E COATING ON SURFACE S8T #2 + 12 mm AIR SPACE + 12mm THK. CLEAR TEMPERED GLASS(INSIDE) 1GU (R20220114001)				
	YG09 / HG09	=					6mm THK HEAT STRENGTHENED CLEAR GLASS+1.52mm MILKY WHITE PVB+6mm LOW IRON THK HEAT STRENGTHENED CLEAR GLASS (R20220414034)				
	YG11 / TG11	=					TG11:6mm THK TEMPERED GLASS (R20220401057)				

19/6 更新 1 座换玻璃

02单 58 A D 厅门玉+厅门梗 /

52 A C 厅梗 /

49 B C 主大梗

48 B D 厅梗

46 B C 主转角细梗 E18990

02单

42 B B 厅门梗 /

42 B C 房 1 生窗+主房转角细梗

39 A E 主大梗

33 B A 主生窗+房 1 大梗+厅门梗

32 A E 主转角生窗 E18990

02单

32 B B 厅门梗 /

30 B B 房大梗

28 B C 主转角细梗+厅门玉

27 B C 房 1 生窗 E18990

25 B C 厅门梗+主转角细梗

20 A E 主则生窗+主则细梗+主正面安全

20 B C 主转角生窗 E18990

20 B D 主转角生窗 E18990

12 B C 房 1 大梗 E18990

T1 玻璃記錄

地盤名稱：日出康城11期

日期	座數	單位	工作範圍	內/外	分類
E18973		25BC	厅樓	外簡	1
	A边 02	32BB	厅樓	內	1
18/6/22打原, 不用換.	02	61BC	厅樓 + 厅門系	內/外	2
	02單	42BB	厅樓	內	
E18990	自燃	20BD	主轉角	內/外	
E18990	太边	12BC	房1大樑	內	
E18990	太边	20BC	主轉角生窗	內	
E18990	02	32AE	主轉角	外簡	
E18990	02	27BC	房1生窗	外簡	2
		58AD	厅門樓 + 厅門系	內/外	
E18990	02	39AE	主大樑	內/外	
	02	52AC	厅樓	內/外	
		33BA	厅門樓	內	
E18990	太边	∪	主生窗	內	
E18990		∪	房1大樑	外	
	02-03	48BD	厅樓	外	
E18990	-1	∪	房2生窗	外簡	
E18990	02	30BB	房大樑	內	
E18990		42BC	房1生窗	外簡	
E18990		28BC	主轉角細樑	內	
		∪	厅門系	內/外	
	07	52AC	厅門樓	內簡	
E18990	02	46BC	主轉角細樑	外簡	
	02	20AE	主副生窗	外共	
		∪	主副細樑	內	
	07	49BC	主大樑	內簡	

地盤代表簽名：_____

日期：_____

T1 玻璃記錄

地盤名稱：日出康城11期

日期	座數	單位	工作範圍	內/外	分類
E1 8973		25BC	厅梗	外崩	1
	A3D 02	32BB	厅梗 ✓	內	1
	02	61BC	厅梗 + 厅门柜	內外	2
	02单	42BB	厅梗 ✓	內	
	自然	20BD	主转角	內爆	
	太边	12BC	房大梗	內外	
	太边	20BC	主转角生窗		
	02	32AE	主转角	略	
	02	27BC	房生窗	外崩	
		58AD	厅门梗 + 厅门柜 ✓	內外	2
02	原中空有颜色	39AE	主大梗		
	02	52AC	厅梗 ✓	內崩	
		33BA	厅门梗 ✓	內外	
	太边	∪	主生窗 ✓	內	
		∪	房1大梗	內	
	02-03	48BD	厅梗 ✓	外	
	-1	∪	房2生窗	外	
	02	30BB	房大梗	外崩	
		42BC	房1生窗	內	
		28BC	主转角细梗	外崩	
		∪	厅门柜 ✓		

16/8

地盤代表簽名：_____

日期：_____

PROJECT: 康城11期凱柏峰

項目: 鋁窗, 鋁門及幕牆玻璃的驗收表格

TOWER: 1B

樓層: 61

02 kenny 通知

單位: C 換

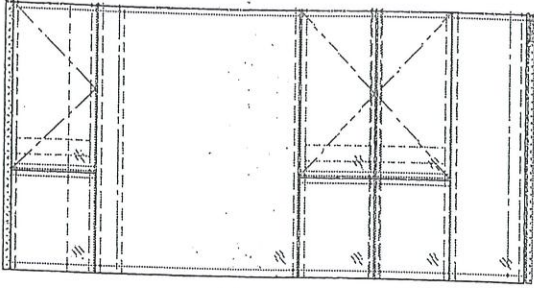

CW3
T1B

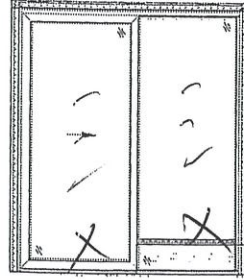

SD-C1
T1B



B1
T1B-C

注: 另備料 2

聯檢代表	公司	姓名	簽名	日期
	MIDI	盧國深	☞	13-6-2025
	OSR			

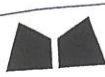

美特鋁質有限公司
MIDI ALUMINIUM FABRICATOR LTD.

PROJECT: 康城11期凱柏峰

項目: 鋁窗, 鋁門及幕牆玻璃的驗收表格

TOWER: 1A

樓層: 58

單位: D

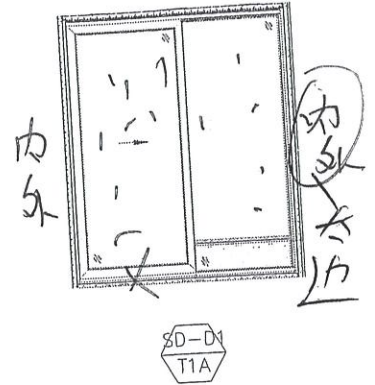
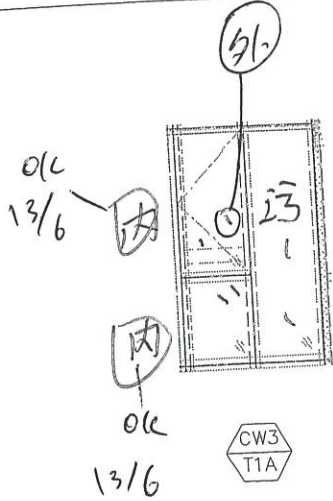

注: 厅待料 2

聯檢代表	公司	姓名	簽名	日期
	MIDI	盧國深	↳	12-6-2025
	OSR			

PROJECT: 康城11期凱柏峰

項目: 鋁窗, 鋁門及幕牆玻璃的驗收表格

TOWER: 1A

樓層: 52

03
單位: C

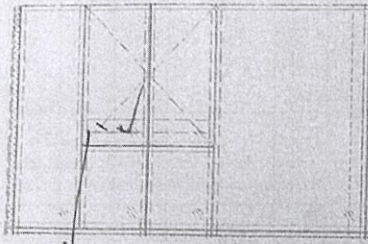

安全

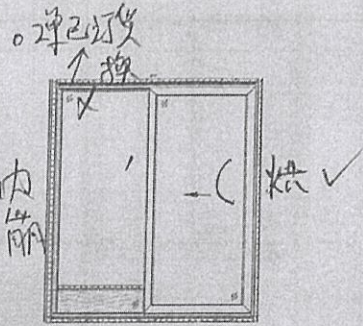

聯檢代表	公司	姓名	簽名	日期
	MIDI	盧國深	✓	18-6-2025
	OSR			

PROJECT: 康城11期凱柏峰

項目: 鋁窗, 鋁門及幕牆玻璃的驗收表格

TOWER: 1B

樓層: 48

02-03

單位: D

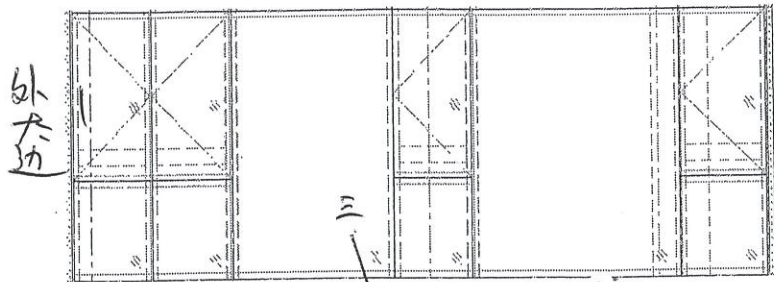

CW4
T1B

OK
146

外-右邊

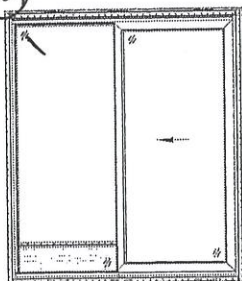

SD-D1
T1B

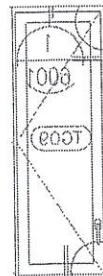

B1
T1B-D

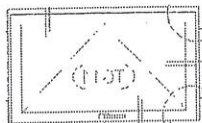

K1
T1B-D

注: 房2生窗材料1
厅材料1 > 2

聯檢代表	公司	姓名	簽名	日期
	MIDI	盧國深	✓	14-6-2025
	OSR			

PROJECT: 康城11期凱柏峰

項目: 鋁窗, 鋁門及幕牆玻璃的驗收表格

i2

TOWER: 1B

樓層:

42

單位: B

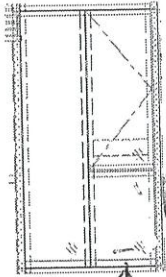

CW2
T1B

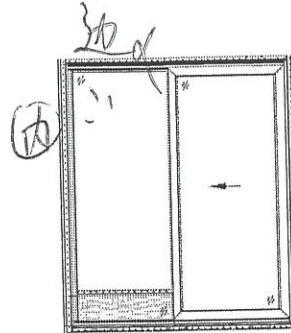

SD-B1
T1B

注: 乃待料1

聯檢代表

公司	姓名	簽名	日期
MIDI	盧國深	⚡	
OSR			

PROJECT: 康城11期凱柏峰

右起

項目: 鋁窗, 鋁門及幕牆玻璃的驗收表格

TOWER: 1B

樓層: 33

單位: A

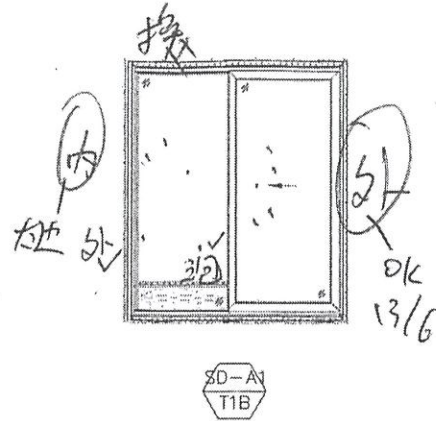
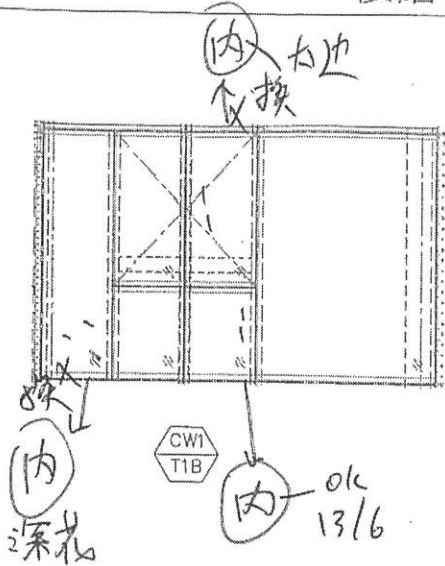

房1 至房

聯檢代表	公司	姓名	簽名	日期
	MIDI	盧國深	✓	30-5-2025
	OSR			

PROJECT: 康城11期凱柏峰

項目: 鋁窗, 鋁門及幕牆玻璃的驗收表格

02

TOWER: 1B

樓層: 32

單位: B

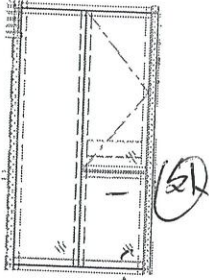

右門 (A) (B) OK 12/6

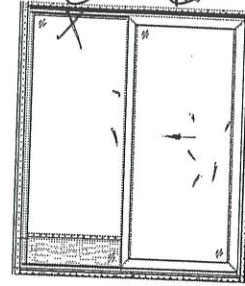

SD-B1
T1B

注: 厅係米斗

公司	姓名	簽名	日期
MIDI	盧國深	☞	12-6-2025
OSR			

PROJECT: 康城11期凱柏峰

項目: 鋁窗, 鋁門及幕牆玻璃的驗收表格

TOWER: 1B

樓層: 28

單位: C

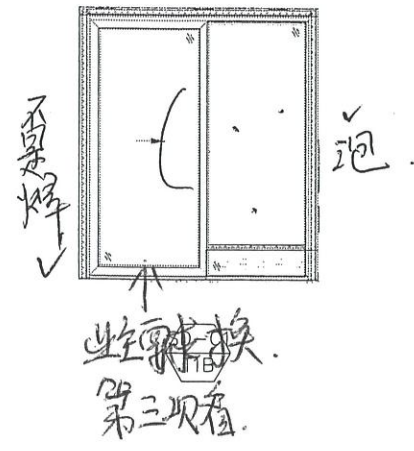
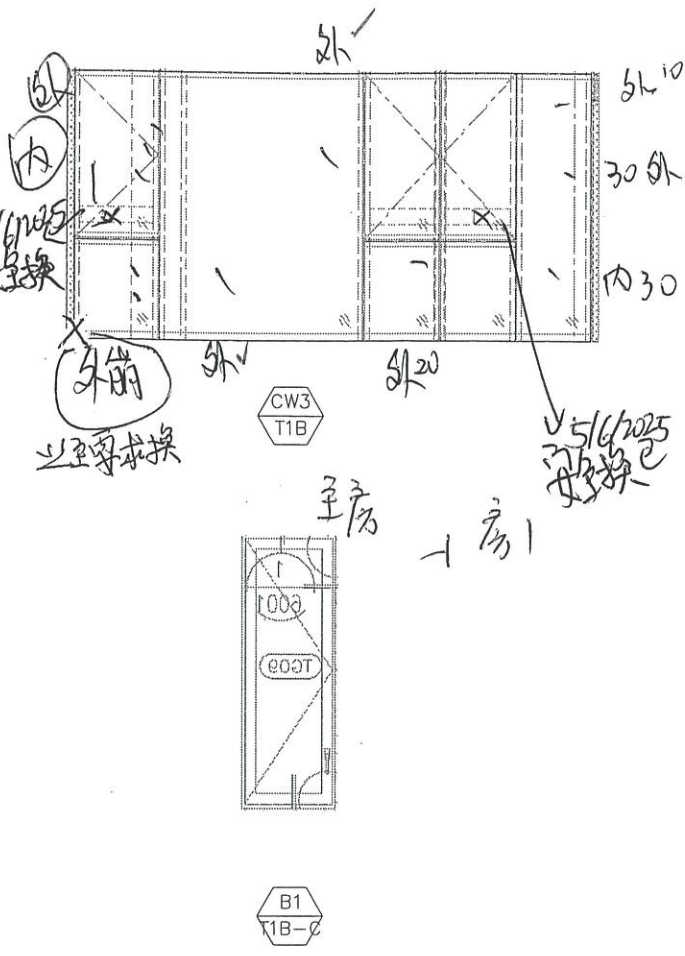

連二至十層 資料 2

聯檢代表	公司	姓名	簽名	日期
	MIDI	盧國深	⚡	29-5-2025
	OSR			

換玻璃

T2 玻璃記錄 (小菜園)

①

地盤名稱：日出康城11期

EA8974

日期	座數	單位	工作範圍	內外	分類
10-6-2025	T2	12AB	房②大窗	換	
EA8973			廚房窗	換	
		26AB	廚房窗	換	
		15AB	廚房窗	換	
		17AD	窗門內架貨 玉	換	窗問題
		31BC	客房大窗	換	焊架
			客房右窗棧	換	
		22BC	客房大窗	換	焊架
		12BC	客房大窗	換	焊架
		26BD	廚房玻璃	換	
		28BD	廚房玻璃	換	
		29AD	窗門棧	換	焊架
		19BA	客房大窗	換	窗氣泡
		17BA	客房窗棧前	換	
		17BA	客房窗棧前	換	

地盤代表簽名：_____

日期：_____

20AD1-

2015年

② 第二次訂玻璃

玻璃記錄

地盤名稱：日出康城11期

日期	座數	單位	工作範圍	內外	分類
21-6-2025	T2	22AD	房大棧	換	
	T2	30BA	車房大棧	換	
		30BA	主房生窗	換	
		21BD	廚房窗	換	
		25BA	窗有花点	換	
		21BD	廚房窗	換	
		25BD	輕角細棧	換	
		32BC	輕角細棧	換	
		25AB	廚房窗	換	
		16AB	廚房窗	換	

地盤代表簽名： _____

日期： _____

J858康城11期 玻璃分层统计表 (T2趟门)

工程: J858康城11期 (T2)

日期: 2023-06-10

T2 標準層

序号	玻璃编号	玻璃类型	玻璃尺寸			单面积 (m2)	標準層幾多件	本次訂購數量	分层数量	备注	本次訂購面積
			W(mm)	x	H(mm)						
1	GL01-57	GL01	1010	x	2374	2.40	1	45		送地盘	107.9
2	GL01-58	GL01	978	x	2525	2.47	1	45		送地盘	111.1
5	GL01-59	GL01	1035	x	2374	2.46	1	45		送地盘	110.6
6	GL01-60	GL01	1003	x	2525	2.53	1	45		送地盘	114.0
9	GL01-61	GL01	1017	x	2374	2.41	8	360		送地盘	869.2
10	GL01-62	GL01	985	x	2525	2.49	8	360		送地盘	895.4
13	GL01-63	GL01	977	x	2374	2.32	2	90		送地盘	208.7
14	GL01-64	GL01	945	x	2525	2.39	2	90		送地盘	214.8
17	GL01-65	GL01	1020	x	2374	2.42	1	45		送地盘	109.0
18	GL01-66	GL01	988	x	2525	2.49	1	45		送地盘	112.3
							26	1170			2852.8

ABZ
 ABZ
 AA 玉
 AA 玉
 AD AG AF ABT BE BC BA 玉
 AD AE AF AG BF BE BC BA 玉
 BB AC 玉
 BB AC 玉
 BD 玉
 BD 玉

284

紅單二台手標準
藍單二台手標準

PROJECT: 康城11期凱柏峰

項目: 鋁窗, 鋁門及幕牆玻璃的驗收表格

TOWER: 2A

樓層: 15/F

單位: B

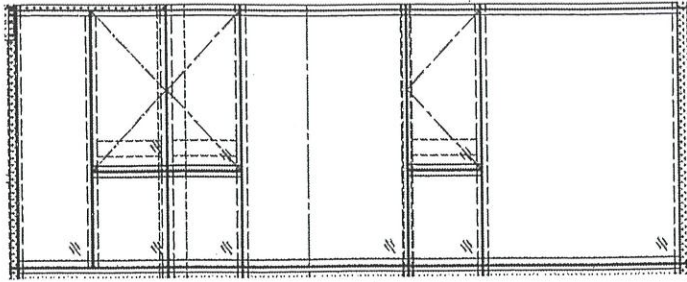

CW2
T2A

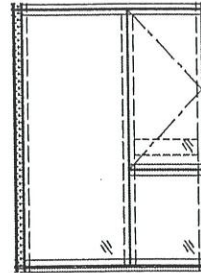

CW2
T2A

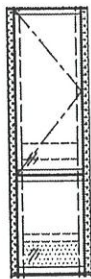

CW2
T2A

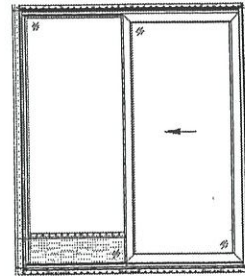

SD-B1
T2A

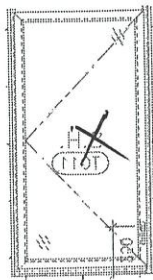

K1
T2A-B

換

聯檢代表	公司	姓名	簽名	日期
	MIDI	賴國輝	賴國輝	
	OSR			

410

紅筆第二台手標準
藍筆第二台手標準

PROJECT: 康城11期凱柏峰

項目: 鋁窗, 鋁門及幕牆玻璃的驗收表格

TOWER: 2A

樓層: 76/F

單位: B

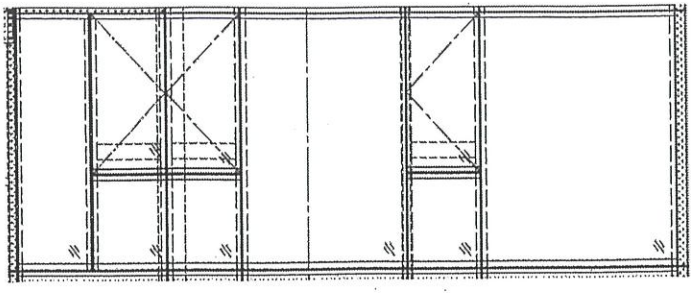

CW2
T2A

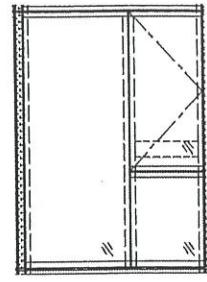

CW2
T2A

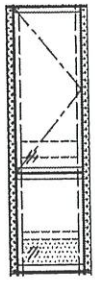

CW2
T2A

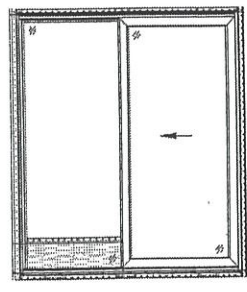

SD-B1
T2A

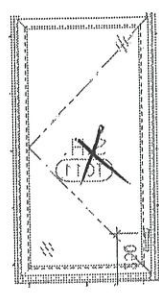

K1
T2A-B

耐高換

聯檢代表	公司	姓名	簽名	日期
	MIDI	賴國輝	輝	
	OSR			

387

紅筆=不台手標準
藍筆=台手標準

PROJECT: 康城11期凱柏峰

項目: 鋁窗, 鋁門及幕牆玻璃的驗收表格

TOWER: 2B

樓層: 26/F

單位: D

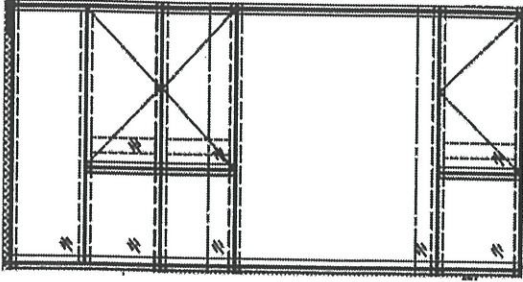

CW4
T2B

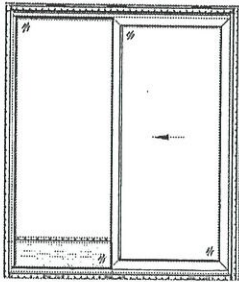

SD-DN
T2B

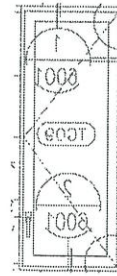

B1
T2B-D

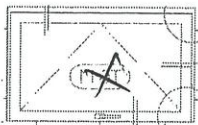

K1
T2B-D

聯檢代表	公司	姓名	簽名	日期
	MIDI	張國明	張	
	OSR			

(289)

紅筆=不台手標準
藍筆=台手標準

PROJECT: 康城11期凱柏峰

項目: 鋁窗, 鋁門及幕牆玻璃的驗收表格

TOWER: 2B

樓層: 28/F

單位: D

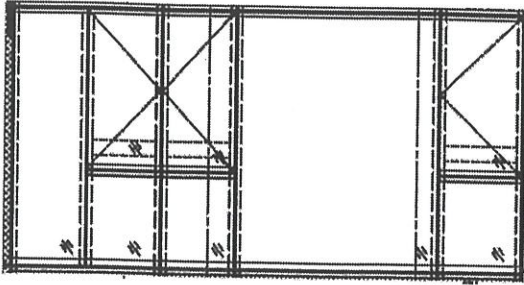

CW4
T2B

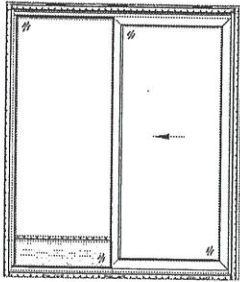

SD-D1
T2B

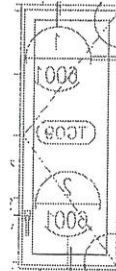

B1
T2B-D

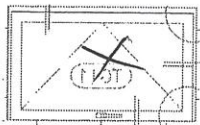

K1
T2B-D

聯檢代表	公司	姓名	簽名	日期
	MIDI	郭國輝	郭	
	OSR			

紅單 = 合格標準
藍單 = 合格標準

PROJECT: 康城11期凱柏峰

項目: 鋁窗, 鋁門及幕牆玻璃的驗收表格

TOWER: 2A

樓層: 29/F

單位: D

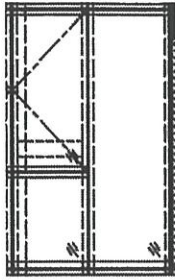

CW3
T2A

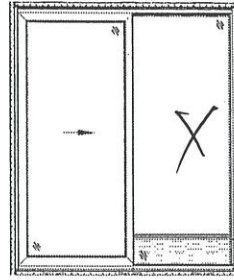

SD-D1
T2A

換
焊架



B1
T2A-C

聯檢代表	公司	姓名	簽名	日期
	MIDI	郭國強	郭	
	OSR			