

工程指示 / 要求簡箋(E.I.)

工程指示編號：EI / 8943 / 25 修改版次：B

工程編號：J - 858

工程名稱：將軍澳日出康城

工程項目：趟門 鋁窗 補 16 件玻璃 小業主單地盤用 (第 1 批)

收件人：Maggie

發件人：Jason

日期：27/05/2025

要求提供 / 確認 事項：

- | | | |
|------------------------------------|-------------------------------------|-------------------------------|
| <input type="checkbox"/> 初步鋁料 B.M. | <input type="checkbox"/> 加工拆圖，然後生產 | <input type="checkbox"/> 尺寸表 |
| <input type="checkbox"/> 正式鋁料 B.M. | <input type="checkbox"/> 技術上資料 / 指示 | <input type="checkbox"/> 報價 |
| <input type="checkbox"/> 配件 B.M. | <input type="checkbox"/> 樣辦或貨品說明書 | <input type="checkbox"/> 分判合約 |

內容：

B 版次 數量增加至 16 件A 版次 修改序號 19-21 玻璃尺寸及玻璃編號T1 49/F AD 趟門增加 1 件 更換氣泡玻璃由於小業主單崩花，需要更換玻璃，請按玻璃 BM 生產玻璃，共 16 件 送地盤。

1. 窗依原 EI 5299, EI 5307 尺寸補，趟門依原 EI 6342, EI 6343, EI 6344
2. 玻璃標籤請註明樓層，座。
3. 分座打扎
4. 按二寶、瓊姐、芳姐 資料

謝謝請在 2025.06.25 前完成上列要求。

分發東莞各部門：

- | | | | | | | | |
|---------------------------------|------------------------------|--------------------------------|------------------------------|-------------------------------|------------------------------|--------------------------------|------------------------------|
| <input type="checkbox"/> 生產技術總監 | <input type="checkbox"/> 連附件 | <input type="checkbox"/> 技術部 | <input type="checkbox"/> 連附件 | <input type="checkbox"/> 生產部 | <input type="checkbox"/> 連附件 | <input type="checkbox"/> 機械設計部 | <input type="checkbox"/> 連附件 |
| <input type="checkbox"/> 採購部 | <input type="checkbox"/> 連附件 | <input type="checkbox"/> 生產統籌部 | <input type="checkbox"/> 連附件 | <input type="checkbox"/> 小羅&清 | <input type="checkbox"/> 連附件 | | |
| <input type="checkbox"/> 質檢部 | <input type="checkbox"/> 連附件 | <input type="checkbox"/> 會計部 | <input type="checkbox"/> 連附件 | <input type="checkbox"/> 報關組 | <input type="checkbox"/> 連附件 | <input type="checkbox"/> 其他 | <input type="checkbox"/> 連附件 |

分發香港各部門：

- | | | | | | | | |
|---|---|-------------------------------|------------------------------|------------------------------|------------------------------|--|---|
| <input type="checkbox"/> 行政部 | <input type="checkbox"/> 連附件 | <input type="checkbox"/> 會計部 | <input type="checkbox"/> 連附件 | <input type="checkbox"/> 統籌部 | <input type="checkbox"/> 連附件 | <input checked="" type="checkbox"/> 工程部地盤科文 二寶 | <input checked="" type="checkbox"/> 連附件 |
| <input checked="" type="checkbox"/> 採購部 | <input checked="" type="checkbox"/> 連附件 | <input type="checkbox"/> QS 部 | <input type="checkbox"/> 連附件 | <input type="checkbox"/> 維修部 | <input type="checkbox"/> 連附件 | <input type="checkbox"/> 其他 | <input type="checkbox"/> 連附件 |

傳遞編號：

HK / 25

發件人簽署：

項目經理簽署：

序號	EI	項目	座	樓層	單位	件數	玻璃編號	W (mm)	H (mm)	厚度(mm)	Letter
18	EI8943	窗	T3	27/F	AC	1	YG09-03	454	766	6mm THK HEAT STRENGTHENED CLEAR GLASS+1.52mm MILKY WHITE PVB +6mm THK HEAT STRENGTHENED CLEAR GLASS (R20220114001)	生下梗
19	A版次 EI8943A	窗	T1	47/F	BD	1	YG11-01	759	384	1011:6mm THK TEMPERED GLASS (R20220401057)	BD 廚
20	A版次 EI8943A	窗	T1	28/F	BD	1	YG11-01	759	384	1011:6mm THK TEMPERED GLASS (R20220401057)	BD 廚
21	A版次 EI8943A	窗	T1	28/F	BD	1	YG11-01	759	384	1011:6mm THK TEMPERED GLASS (R20220401057)	BD 廚
22	EI8943	趟門	T1	42/F	BB	1	GL01-63	977	2374	10mm Low E(87) clear heat strengthened glass +12A+12mm clear tempered glass(male) (R20220114001)	門玉
23	EI8943	趟門	T1	17/F	BF	1	GL01-61	1017	2374	10mm Low E(87) clear heat strengthened glass +12A+12mm clear tempered glass(male) (R20220114001)	門玉
24	EI8943	趟門	T1	17/F	AD	1	GL01-67	1005	2374	10mm Low E(87) clear heat strengthened glass +12A+12mm clear tempered glass(male) (R20220114001)	門玉
25	EI8943	趟門	T1	12/F	AF	1	GL01-62	985	2525	10mm Low E(87) clear heat strengthened glass +12A+12mm clear tempered glass(male) (R20220114001)	門梗
26	A版次 EI8943A	趟門	T1	49/F	AD	1	GL01-68	973	2525	10mm Low E(87) clear heat strengthened glass +12A+12mm clear tempered glass(male) (R20220114001)	門梗
27	EI8943B	趟門	T1	16/F	BA	1	GL01-61	1017	2374	10mm Low E(87) clear heat strengthened glass +12A+12mm clear tempered glass(male) (R20220114001)	門玉
28	EI8943B	趟門	T1	17/F	AD	1	GL01-68	973	2525	10mm Low E(87) clear heat strengthened glass +12A+12mm clear tempered glass(male) (R20220114001)	門梗
29	EI8943B	趟門	T1	17/F	AC	1	GL01-63	977	2374	10mm Low E(87) clear heat strengthened glass +12A+12mm clear tempered glass(male) (R20220114001)	門玉
30	EI8943B	趟門	T1	21/F	AC	1	GL01-64	945	2525	10mm Low E(87) clear heat strengthened glass +12A+12mm clear tempered glass(male) (R20220114001)	門梗
31	EI8943B	趟門	T1	52/F	AD	1	GL01-68	973	2525	10mm Low E(87) clear heat strengthened glass +12A+12mm clear tempered glass(male) (R20220114001)	門梗
32	EI8943B	趟門	T1	52/F	AD	1	GL01-67	1005	2374	10mm Low E(87) clear heat strengthened glass +12A+12mm clear tempered glass(male) (R20220114001)	門玉
33	EI8943B	窗	T1	22/F	BD	1	YG11-01	759	384	1011:6mm THK TEMPERED GLASS (R20220401057)	BD 廚
補玻璃總數								16			
	GL01	=		10mm THK HEAT STRENGTHEN GLASS (OUTSIDE) W/ LOW-E COATING ON SURFACE 58T #2 + 12 mm AIR SPACE + 12mm THK CLEAR TEMPERED GLASS(INSIDE) IGU (R20220114001)							
	YG09 / HG09	=		6mm THK HEAT STRENGTHENED CLEAR GLASS+1.52mm MILKY WHITE PVB +6mm LOW IRON THK HEAT STRENGTHENED CLEAR GLASS (R20220414034)							
	YG11 / TG11	=		TG11:6mm THK TEMPERED GLASS (R20220401057)							

更換氣泡



美特鋁質有限公司
MIDI ALUMINIUM FABRICATOR LTD.

PROJECT: 康城11期凱柏峰

項目: 鋁窗, 鋁門及幕牆玻璃的驗收表格

TOWER: 1A

樓層: 21

單位: C

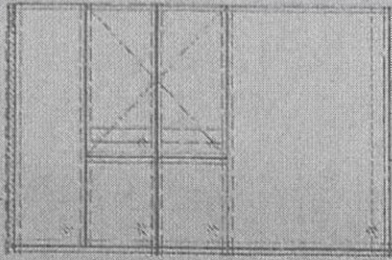

CW3
T1A

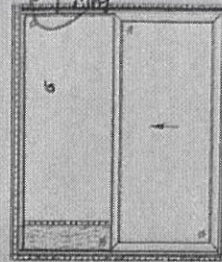

SD-C1
T1A

GL01-64

5/14/25

聯檢代表	公司	姓名	簽名	日期
	MIDI	盧國深	✓	22-5-2025
	OSR			

PROJECT: 康城11期凱柏峰

項目: 鋁窗, 鋁門及幕牆玻璃的驗收表格

TOWER: 1A

樓層: 52

單位: D

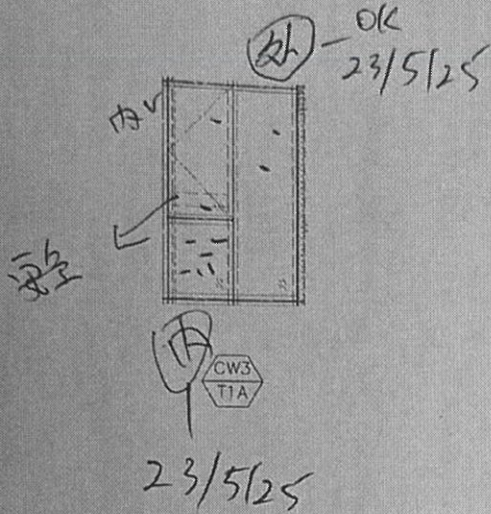

聯檢代表	公司	姓名	簽名	日期
	MIDI	盧國深	盧國深	16-5-2025
	OSR			

PROJECT: 康城11期凱柏峰

項目: 鋁窗, 鋁門及幕牆玻璃的驗收表格

TOWER: 1B

樓層: 22

單位: D

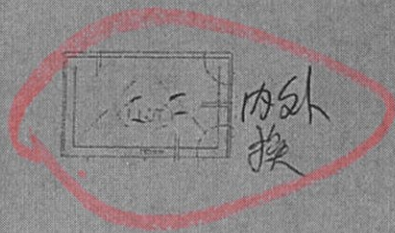
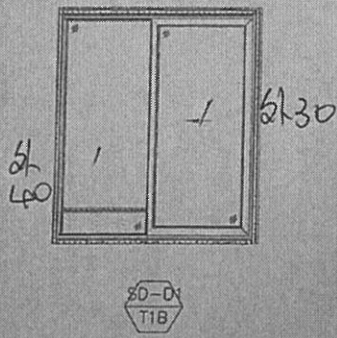
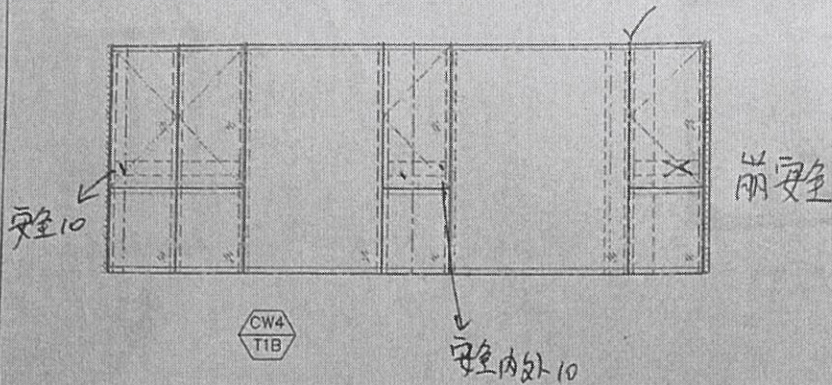

22BD.

聯檢代表	公司	姓名	簽名	日期
	MIDI	盧國深	✓	22-5-2025
	OSR			

14:47

VoLTE 89%

Sino Kenny 2



亞新已處理 11:29 ✓



露台執Defeats 磨玻璃 11:30

+個打理 11:30

2025年5月16日

換 15:39



16BA.
GL 01-01

16BA 趙門玉，哈哈 15:39

訊息



Sino Kenny 2

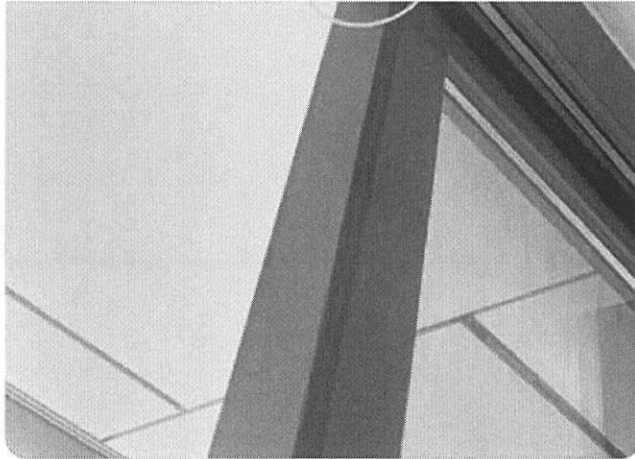

61AE

15:58

17AC-

欠料

15:58

GL01-63



17AC 趙門玉大哈哈

16:47



訊息



