

工程指示 / 要求簡箋(E.I.)

工程指示編號：EI / 8896 / 25

修改版次：-

工程編號：J - 858

工程名稱：將軍澳日出康城

工程項目：幕牆 第九次 補玻璃 4 件 地盤執修用

收件人：Maggie

發件人：Ant Yeung

日期：23/04/2025

要求提供 / 確認 事項：

- |                                    |                                     |                               |
|------------------------------------|-------------------------------------|-------------------------------|
| <input type="checkbox"/> 初步鋁料 B.M. | <input type="checkbox"/> 加工拆圖，然後生產  | <input type="checkbox"/> 尺寸表  |
| <input type="checkbox"/> 正式鋁料 B.M. | <input type="checkbox"/> 技術上資料 / 指示 | <input type="checkbox"/> 報價   |
| <input type="checkbox"/> 配件 B.M.   | <input type="checkbox"/> 樣辦或貨品說明書   | <input type="checkbox"/> 分判合約 |

內容：

(已累積大約 1 個月單)

由於地盤需要更換玻璃，請按玻璃 BM 生產玻璃，共 4 件 送地盤。

請安排熱浸

1. 不要印上熱浸標籤。只給”可移除”的標籤。
2. 依原 EI 4867, EI 4943, EI 4942 尺寸補，
3. \*\*\*\*\*分座包箱， 玻璃標籤請註明樓層、單位。\*\*\*\*\* 請留意。
4. 第一次補 1 件(EI 6628A)；第二次補 6 件(EI 6884)；第三次(ei-8315)補 3 件；第四次補 3 件；第五次補 34 件；第六次補 1 件 (EI 8772)；第七次補 6 件 EI 8813；第八次補 5 件 EI8871；第九次補 4 件 本次
5. 地盆：更換幕牆玻璃，需用吊船。
6. 按二寶、瓊姐 資料

謝謝

請在 2025.05.22 前完成上列要求。

分發東莞各部門：

- |                                 |                              |                                |                              |                               |                              |                                |                              |
|---------------------------------|------------------------------|--------------------------------|------------------------------|-------------------------------|------------------------------|--------------------------------|------------------------------|
| <input type="checkbox"/> 生產技術總監 | <input type="checkbox"/> 連附件 | <input type="checkbox"/> 技術部   | <input type="checkbox"/> 連附件 | <input type="checkbox"/> 生產部  | <input type="checkbox"/> 連附件 | <input type="checkbox"/> 機械設計部 | <input type="checkbox"/> 連附件 |
| <input type="checkbox"/> 採購部    | <input type="checkbox"/> 連附件 | <input type="checkbox"/> 生產統籌部 | <input type="checkbox"/> 連附件 | <input type="checkbox"/> 小羅&清 | <input type="checkbox"/> 連附件 |                                |                              |
| <input type="checkbox"/> 質檢部    | <input type="checkbox"/> 連附件 | <input type="checkbox"/> 會計部   | <input type="checkbox"/> 連附件 | <input type="checkbox"/> 報關組  | <input type="checkbox"/> 連附件 | <input type="checkbox"/> 其他    | <input type="checkbox"/> 連附件 |

分發香港各部門：

- |   |   |                               |                              |                              |                              |   |   |
|---|---|-------------------------------|------------------------------|------------------------------|------------------------------|---|---|
| <input type="checkbox"/> 行政部            | <input type="checkbox"/> 連附件            | <input type="checkbox"/> 會計部  | <input type="checkbox"/> 連附件 | <input type="checkbox"/> 統籌部 | <input type="checkbox"/> 連附件 | <input checked="" type="checkbox"/> 工程部地盤科文 <u>二寶</u> | <input checked="" type="checkbox"/> 連附件 |
| <input checked="" type="checkbox"/> 採購部 | <input checked="" type="checkbox"/> 連附件 | <input type="checkbox"/> QS 部 | <input type="checkbox"/> 連附件 | <input type="checkbox"/> 維修部 | <input type="checkbox"/> 連附件 | <input type="checkbox"/> 其他                           | <input type="checkbox"/> 連附件            |

傳遞編號：

HK / 25

發件人簽署：

項目經理簽署：

序號	EI	項目	座	樓層	單位	件數	玻璃編號	W (mm)	H (mm)	厚度(mm)	Letter
57	本訂單補	CW	T3	50/F	BD	1	GL02-08	655	X	1443	#1
58	本訂單補	CW	T3	22/F	BA	1	GL02-05	636	X	1443	#2
59	本訂單補	CW	T3	12/F	AC	1	GL03-117	713	X	308	#4
60	本訂單補	CW	T2	63/F	AB	1	GL02-13	578	X	1443	#1
						4	補玻璃總數				
	GL01	=					10mm THK. HEAT STRENGTHEN GLASS (OUTSIDE) W/ LOW-E COATING ON SURFACE 58T #2 + 12 mm AIR SPACE + 12mm THK. CLEAR TEMPERED GLASS(INSIDE) IGU (R20220114001)				
	GL02	=					10mm THK. HEAT STRENGTHEN GLASS (OUTSIDE) W/ LOW-E COATING ON SURFACE 58T #2 + 12 mm AIR SPACE + 10mm THK. CLEAR TEMPERED GLASS(INSIDE) IGU (R20220114003)				
	GL03	=					12mm THK. HEAT STRENGTHEN GLASS ,Reflective Glass SSC1-60T (R20220324054)				

midi二寶  
在線



今日

轉寄訊息



23/4



13:40

50楼转角位。BD生窗 13:40

訊息





修改了試水時間 (2025-03-17-2025-04-07)  
及美特不會購買或搭建橋樑在7期  
如安排好後，麻煩通知美特試水

謝謝  
Jason

Date forwarded Thu, 13 Mar 2025 14:02:38 +0800  
Forwarded by <projects@midintd.com.hk>  
From Leo Ho Ming Pong <Leo.Pong@garnmonconstruction.com>  
To Billy Kam Pui Kan <Billy.Kan@garnmonconstruction.com>,  
Rick Kwok Ho Chung <Rick.Chung@garnmonconstruction.com>,  
J3931 <j3931@garnmonconstruction.com>

我哋俾金門電郵是4月7日

18:21 ✓✓



0:08

19:06



2025年4月16日

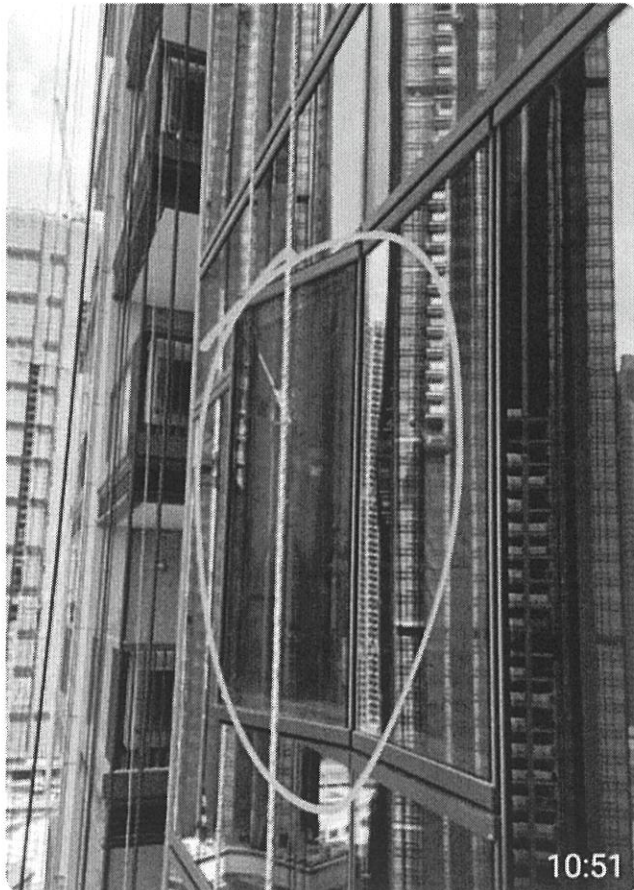

10:51



16/4

BA 22楼#2生窗烂玻璃。

10:51



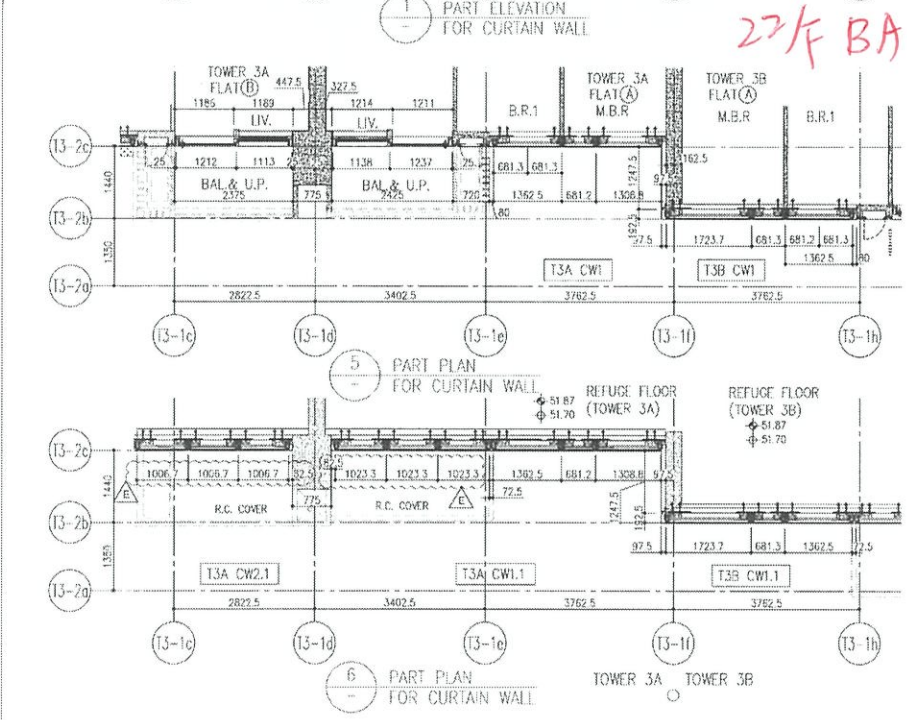
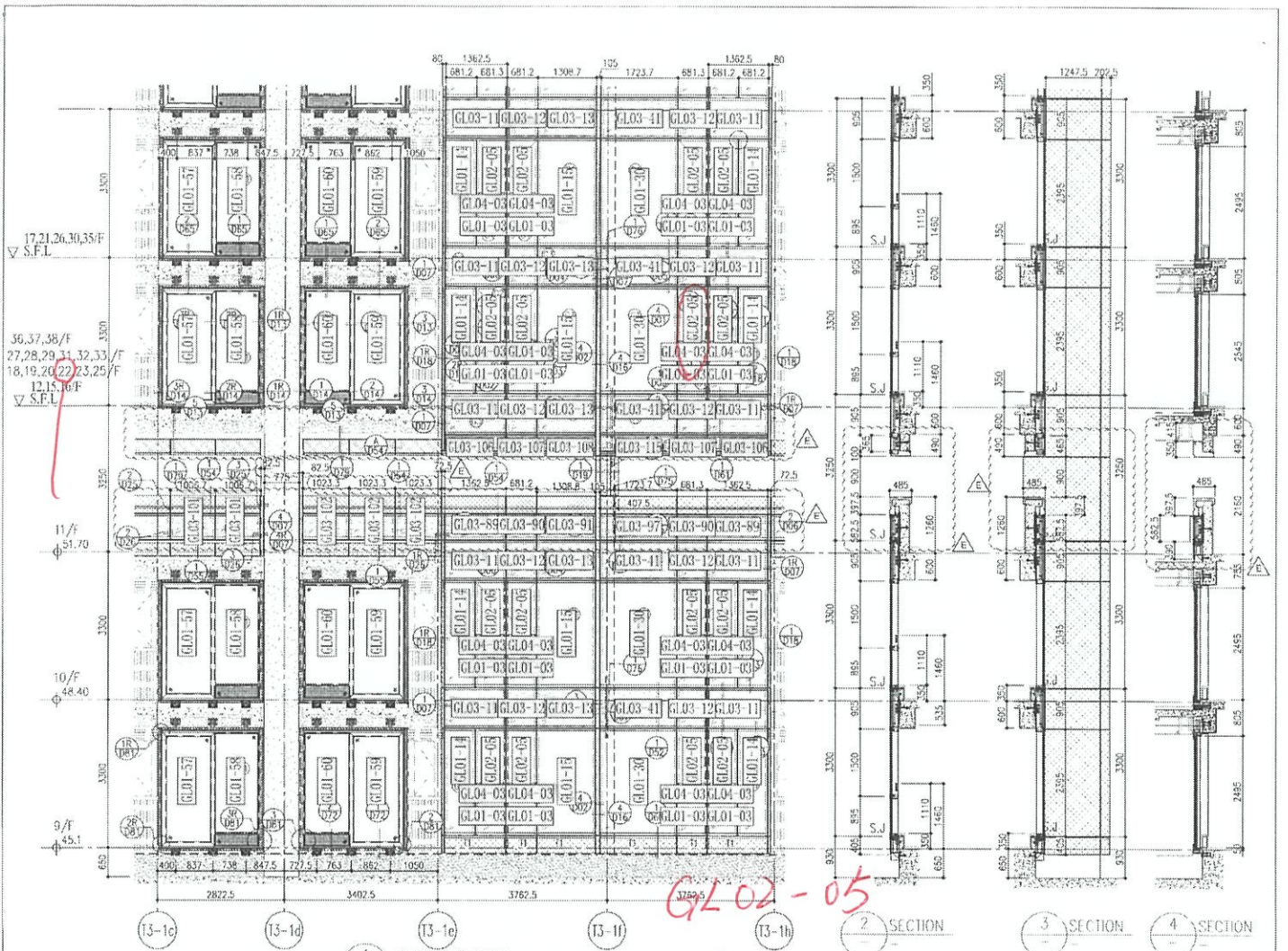

	R/F	+217.00					
26/F	+91.25	39/F	+130.85	52/F	+170.40	67/F	+213.50
25/F	+87.95	38/F	+127.55	51/F	+167.10	66/F	+210.00
23/F	+84.65	37/F	+124.25	50/F	+163.80	65/F	+206.70
22/F	+81.35	36/F	+120.95	49/F	+160.50	62/F	+200.10
21/F	+78.05	35/F	+117.65	48/F	+157.20	61/F	+196.80
20/F	+74.75	33/F	+114.35	47/F	+153.90	60/F	+193.50
19/F	+71.45	32/F	+111.05	46/F	+150.60	59/F	+190.20
18/F	+68.15	31/F	+107.75	45/F	+147.30	58/F	+186.90
17/F	+64.85	30/F	+104.45	43/F	+144.00	57/F	+183.60
16/F	+61.55	29/F	+101.15	42/F	+140.70	56/F	+180.30
15/F	+58.25	28/F	+97.85	41/F	+137.40	55/F	+177.00
12/F	+54.95	27/F	+94.55	40/F	+134.10	53/F	+173.70

- LEGEND:**
- 10mm THK. HEAT STRENGTHENED GLASS (OUTSIDE) + 12mm AIR SPACE + 12mm THK. TEMPERED GLASS
  - 10mm THK. HEAT STRENGTHENED GLASS (OUTSIDE) + 12mm AIR SPACE + 10mm THK. TEMPERED GLASS
  - 12mm THK. HEAT STRENGTHENED GLASS
  - 12mm THK. CLEAR TEMPERED GLASS (INTERNAL PROTECTIVE BARRIER)
  - 10mm THK. ~~DELETED~~ HEAT STRENGTHENED GLASS
  - +10mm ~~DELETED~~ CLEAR TEMPERED GLASS
  - 8mm THK. CLEAR HEAT-STRENGTHENED GLASS + 2mm PVB + 8mm THK. CLEAR HEAT-STRENGTHENED GLASS
  - 3 mm THK. ALUM. CLADDING
  - 3 mm THK. ALUM. BACKPAN
  - S.J. -- STACK JOINT

<p>DATE: 22-01-21 SCALE: 1:50(A4)</p> <p>DESIGNED BY: [Signature]</p> <p>CHECKED BY: [Signature]</p> <p>TITLE: TYPICAL FLOOR PARTIAL ELEVATION &amp; SECTION, PLAN FOR CURTAIN WALL (TOWER 3)</p>	<p>PROJECT: PROPOSED RESIDENTIAL DEVELOPMENT AT HIGH RISE PHASE 11, LOMAS PARK, TONGKONG ROAD, N.T.</p> <p>CLIENT: 信和置業有限公司 Sinc Land Company Limited</p>	<p>ARCHITECT: Ronald Yu &amp; Partners Ronald Yu &amp; Partners (HK) LTD. 香港註冊建築師(信和)有限公司 RANK CONSULTANTS</p>	<p>STRUCTURAL ENGINEER: Gammon</p>	<p>PACKAGE CONSULTANT: AECOM</p>	<p>NO. 1. ALL DIMENSIONS ARE IN mm. 2. ALL DIMENSIONS ARE TAKEN FROM OUTSIDE SURFACE UNLESS OTHERWISE SPECIFIED. 3. DIMENSIONS TO BE CHECKED ON SITE. 4. DIMENSIONS TO BE CHECKED ON SITE.</p> <p>LEGEND: 1. FFL -- FINISHED FLOOR LEVEL 2. S.F.L. -- FINISHED FLOOR LEVEL 3. -- REVERSED SIDE</p>	<p>NO. 1. ALL DIMENSIONS ARE IN mm. 2. ALL DIMENSIONS ARE TAKEN FROM OUTSIDE SURFACE UNLESS OTHERWISE SPECIFIED. 3. DIMENSIONS TO BE CHECKED ON SITE. 4. DIMENSIONS TO BE CHECKED ON SITE.</p> <p>LEGEND: 1. FFL -- FINISHED FLOOR LEVEL 2. S.F.L. -- FINISHED FLOOR LEVEL 3. -- REVERSED SIDE</p>
---	---	--	------------------------------------	----------------------------------	--	--

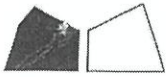

工程指示 / 要求簡箋(E.I.)

工程指示編號：EI / 4943 / 22 修改版次：-  
 工程編號：J - 858 工程名稱：將軍澳日出康城  
 工程項目：T3 幕牆單元 廠用玻璃 BM (9/F-65/F)  
 收件人：生統 / Maggie 發件人：Ant Yeung 日期：28/07/2022

要求提供 /  確認 事項：

- |                                    |                                     |                               |
|------------------------------------|-------------------------------------|-------------------------------|
| <input type="checkbox"/> 初步鋁料 B.M. | <input type="checkbox"/> 加工拆圖，然後生產  | <input type="checkbox"/> 尺寸表  |
| <input type="checkbox"/> 正式鋁料 B.M. | <input type="checkbox"/> 技術上資料 / 指示 | <input type="checkbox"/> 報價   |
| <input type="checkbox"/> 配件 B.M.   | <input type="checkbox"/> 樣辦或貨品說明書   | <input type="checkbox"/> 分判合約 |

內容：

請按玻璃 BM 生產玻璃送廠。按 MTR 業主要求，需做 QR Code 追蹤玻璃，由本 EI 開始。  
 T3A CW2 已減走 4 件在 9F.

- 附上玻璃出貨表，請按出貨表排期生產、熱浸、和包箱 首批出貨到廠 2022.10.10  
 見玻璃出貨表 Excel 預計熱浸約 2022.09.15
- 不要印上熱浸標纖。只給"可移除"的標纖
- 單片：標籤在室外面 (注明尺寸)、IGU：標籤在室內面 (注明尺寸)
- 11/F 和 40/F 隔火層 請獨立包箱，廠留收貨 11/F, 40/F 的玻璃有不同，是反光片的 IGU  
 謝謝

請在 2022. 10. 10 前完成上列要求。

附：

以上項目為：

- 原合約工程包                       原合約工程加 / 減賬                       新工程報價

分發東莞各部門：

- ( ) 生產技術總監  連附件    ( ) 技術部     連附件    ( ) 生產部     連附件    ( ) 機械設計部  連附件  
 ( ) 採購部     連附件    ( / ) 生產統籌部  連附件    ( ) 小羅 & 清     連附件  
 ( ) 質檢部     連附件    ( ) 會計部     連附件    ( ) 報關組     連附件    ( ) 其他 水洪  連附件

分發其他分判：

連附件 檯

分發香港各部門：

- ( ) 行政部  連附件    ( ) 會計部  連附件    ( ) 統籌部  連附件    ( ) 工程部地盤科文  連附件  
 ( ) 採購部  連附件    ( ) QS 部     連附件    ( ) 維修部  連附件    ( ) 其他 \_\_\_\_\_  連附件

傳遞編號：

HK 1264 / 22

發件人簽署：

項目經理簽署：

J858康城11期单元幕墙玻璃分层统计表 (T3-9F~65F)

工程: J858康城11期(T3-9F~65F)

日期: 29-Jul-22

序号	玻璃编号	玻璃类型	玻璃尺寸			单面积 (m2)	分层数量					总数量	备注	总面积 (m2)
			W(mm)	x	H(mm)		9F(10,12~16,18~20,22~25,27~29,31~33,36~38,41~42,45~47,49~51,53~56,58~60,52~65F相同, 共37层)	11F	40F	17F(21,26,30,35,39,43,48,52,57,61F相同, 共11层)	5F			
1	GL01-02	GL01	663	x	832	0.55	443				132	575	送工厂	317.7
2	GL01-03	GL01	644	x	832	0.54	370				110	480	送工厂	257.2
3	GL01-04	GL01	585	x	832	0.49	37				11	48	送工厂	23.4
4	GL01-05	GL01	678	x	832	0.56	111				33	144	送工厂	81.2
5	GL01-10	GL01	1525	x	2332	3.56	37				11	48	送工厂	170.7
6	GL01-11	GL01A	1525	x	2282	3.48		1	1			2	送工厂	7.0
7	GL01-12	GL01	663	x	2332	1.55	74				22	96	送工厂	148.4
8	GL01-13	GL01A	663	x	2282	1.51		10	10			20	送工厂	30.3
9	GL01-14	GL01	644	x	2332	1.50	185				55	240	送工厂	360.4
10	GL01-15	GL01	1272	x	2332	2.97	37				11	48	送工厂	142.4
11	GL01-17	GL01	585	x	2332	1.36	37				11	48	送工厂	65.5
12	GL01-18	GL01A	644	x	2282	1.47		3	3			6	送工厂	8.8
13	GL01-19	GL01	1770	x	2332	4.13	37				11	48	送工厂	198.1
14	GL01-20	GL01A	1770	x	2282	4.04		1	1			2	送工厂	8.1
15	GL01-23	GL01	1388	x	2332	3.24	37				11	48	送工厂	155.4
16	GL01-24	GL01	1751	x	2332	4.08	37				11	48	送工厂	196.0
17	GL01-25	GL01A	1388	x	2282	3.17		1	1			2	送工厂	6.3
18	GL01-26	GL01A	1751	x	2282	4.00		1	1			2	送工厂	8.0
19	GL01-30	GL01	1687	x	2332	3.93	37				11	48	送工厂	188.8
20	GL01-31	GL01	1818	x	2332	4.24	37				11	48	送工厂	203.5
21	GL01-32	GL01	953	x	2332	2.22	37				11	47	送工厂	106.7
22	GL01-33	GL01A	1818	x	2282	4.15		1	1			2	送工厂	8.3
23	GL01-34	GL01A	953	x	2282	2.17		1	1			2	送工厂	4.3
24	GL01-35	GL01	578	x	832	0.48	37				11	48	送工厂	23.1
25	GL01-36	GL01	1619	x	2332	3.78	37				11	48	送工厂	181.2
26	GL01-43	GL01	713	x	2332	1.66	74				22	96	送工厂	159.6
27	GL01-44	GL01	1038	x	2332	2.42	37				11	48	送工厂	116.2
28	GL01-45	GL01A	1038	x	2282	2.37		1	1			2	送工厂	4.7
29	GL01-46	GL01	1289	x	2332	3.01	37				11	48	送工厂	144.3
30	GL01-47	GL01	1553	x	2332	3.62	37				11	48	送工厂	173.8
31	GL01-48	GL01A	1553	x	2282	3.54		1	1			2	送工厂	7.1
32	GL01-50	GL01A	578	x	2282	1.32		1	1			2	送工厂	2.6
33	GL01-51	GL01A	678	x	2282	1.55		3	3			6	送工厂	9.3
34	GL01-69	GL01A	975	x	2132	2.08		6	6			12	送工厂	24.9
2412													3543.5	

已减1件

已减1件

已减1件

1	GL02-03	GL02	663	x	1445	0.96	222				66	287	送工厂	275.5
2	GL02-05	GL02	636	x	1445	0.92	370				110	480	送工厂	440.5
3	GL02-07	GL02	585	x	1443	0.84	37				11	48	送工厂	40.5
4	GL02-08	GL02	655	x	1443	0.95	111				33	144	送工厂	136.1
5	GL02-12	GL02	655	x	1443	0.95	222				66	288	送工厂	272.2
6	GL02-13	GL02	578	x	1443	0.83	37				11	48	送工厂	40.0

1295 1204.9

1	GL03-06	GL03	1525	x	843	1.29	37		1			38	送工厂	48.9
2	GL03-07	GL03	1525	x	578	0.88		1			11	12	送工厂	10.6
3	GL03-08	GL03	663	x	843	0.56	370		4	10		428	送工厂	239.2
4	GL03-09	GL03	663	x	578	0.38			2			24	送工厂	9.2
5	GL03-10	GL03	1363	x	578	0.79	37		1	1		50	送工厂	39.4
6	GL03-11	GL03	1325	x	843	1.12	148		4	4		200	送工厂	223.4
7	GL03-12	GL03	644	x	843	0.54	185		4	5		238	送工厂	129.2
8	GL03-13	GL03	1272	x	843	1.07	37		1	1		50	送工厂	53.6
9	GL03-15	GL03	1208	x	843	1.02	37		1	1		50	送工厂	50.9
10	GL03-19	GL03	1770	x	843	1.49	37			1		38	送工厂	56.7
11	GL03-21	GL03	678	x	843	0.57	111			3		114	送工厂	65.2
12	GL03-22	GL03	678	x	313	0.21			2			24	送工厂	5.1

T3 50/F BD.

J858康城11期单元幕墙玻璃分层统计表 (T3-9F~65F)

工程: J858康城11期(T3-9F~65F)

日期: 29-Jul-22

序号	玻璃编号	玻璃类型	玻璃尺寸			单面积 (m2)	分层数量					总数量	备注	总面积 (m2)		
			W(mm)	x	H(mm)		9F(10.12~16.18~20.22~25.27~29.31~33.36~38.41~42.45~47.49~51.53~56.58~60.52~65.56)	11F	40F	17F(21.26,30.35,39,43,48,52,57,61F相同, 共11层)	5F					
13	GL03-23	GL03	678	x	578	0.39			1			11		12	送工厂	4.7
14	GL03-24	GL03	1769	x	578	1.02			1			11		12	送工厂	12.3
15	GL03-25	GL03	644	x	578	0.37			1			11		12	送工厂	4.5
16	GL03-27	GL03	1325	x	578	0.77	37		1	1		11		50	送工厂	38.3
17	GL03-29	GL03	663	x	313	0.21			4			44		48	送工厂	10.0
18	GL03-32	GL03	1388	x	843	1.17	37			1				38	送工厂	44.5
19	GL03-33	GL03	1751	x	843	1.48	37			1				38	送工厂	56.1
20	GL03-41	GL03	1687	x	843	1.42	37		1	1		11		50	送工厂	71.1
21	GL03-42	GL03	1818	x	843	1.53	37			1				38	送工厂	58.2
22	GL03-43	GL03	1653	x	843	1.39	37			1				38	送工厂	53.0
23	GL03-44	GL03	1818	x	578	1.05			1			11		12	送工厂	12.6
24	GL03-45	GL03	1653	x	578	0.96			1			11		12	送工厂	11.5
25	GL03-46	GL03	578	x	578	0.33	37		1	1		11		50	送工厂	16.7
26	GL03-47	GL03	1619	x	843	1.36	37		1	1		11		50	送工厂	68.2
27	GL03-53	GL03	713	x	843	0.60	74		2	2		22		100	送工厂	60.1
28	GL03-54	GL03	1738	x	843	1.47	37			1				38	送工厂	55.7
29	GL03-55	GL03	1738	x	313	0.54			1			11		12	送工厂	6.5
30	GL03-57	GL03	1388	x	313	0.43			1			11		12	送工厂	5.2
31	GL03-58	GL03	1751	x	313	0.55			1			11		12	送工厂	6.6
32	GL03-59	GL03	1289	x	843	1.09	37		1	1		11		50	送工厂	54.3
33	GL03-60	GL03	1553	x	843	1.31	37			1				38	送工厂	49.7
34	GL03-61	GL03	1553	x	313	0.49			1			11		12	送工厂	5.8
35	GL03-89	GL03	1325	x	520	0.69			4	4				8	送工厂	5.5
36	GL03-90	GL03	644	x	520	0.33			4	4				8	送工厂	2.7
37	GL03-91	GL03	1272	x	520	0.66			1	1				2	送工厂	1.3
38	GL03-93	GL03	1208	x	520	0.63			1	1				2	送工厂	1.3
39	GL03-95	GL03	663	x	520	0.34			4	4				8	送工厂	2.8
40	GL03-97	GL03	1687	x	520	0.88			1	1				2	送工厂	1.8
41	GL03-98	GL03	1619	x	520	0.84			1	1				2	送工厂	1.7
42	GL03-99	GL03	713	x	520	0.37			2	2				4	送工厂	1.5
43	GL03-100	GL03	1289	x	520	0.67			1	1				2	送工厂	1.3
44	GL03-101	GL03	970	x	520	0.50			3	3				6	送工厂	3.0
45	GL03-102	GL03	986	x	520	0.51			3	3				6	送工厂	3.1
46	GL03-103	GL03	975	x	520	0.51			18	18				36	送工厂	18.3
47	GL03-104	GL03	948	x	520	0.49			6	6				12	送工厂	5.9
48	GL03-106	GL03	1325	x	308	0.41			4	4				8	送工厂	3.3
49	GL03-107	GL03	644	x	308	0.20			4	4				8	送工厂	1.6
50	GL03-108	GL03	1272	x	308	0.39			1	1				2	送工厂	0.8
51	GL03-110	GL03	1208	x	308	0.37			1	1				2	送工厂	0.7
52	GL03-111	GL03	663	x	308	0.20			4	4				8	送工厂	1.6
53	GL03-115	GL03	1687	x	308	0.52			1	1				2	送工厂	1.0
54	GL03-116	GL03	1619	x	308	0.50			1	1				2	送工厂	1.0
55	GL03-117	GL03	713	x	308	0.22			2	2				4	送工厂	0.9
56	GL03-118	GL03	1289	x	308	0.40			1	1				2	送工厂	0.8
57	GL03-119	GL03	976	x	520	0.51			3	3				6	送工厂	3.0

T3 12/F AC

2142 1701.7

已减1件

1	GL04-02	GL04	580	x	145	0.08	443					132		575	送工厂	48.4
2	GL04-03	GL04	561	x	145	0.08	370					110		480	送工厂	39.0
3	GL04-04	GL04	502	x	145	0.07	37					11		48	送工厂	3.5
4	GL04-05	GL04	474	x	145	0.07	111					53		144	送工厂	9.9
5	GL04-07	GL04	495	x	145	0.07	37					11		48	送工厂	3.4
														1295		104.3
						总数量	5291		142	142		1573	0	7144		6554.4

注:

7144 6554.4

1	GL01	10mm THK. HEAT STRENGTHEN GLASS (OUTSIDE) W/ LOW-E 58T #2 + 12 mm AIR SPACE + 12mm THK. CLEAR TEMPERED GLASS(INSI (R20220114001)														
2	GL02	10mm THK. HEAT STRENGTHEN GLASS (OUTSIDE) W/ LOW-E 58T #2 + 12 mm AIR SPACE + 10mm THK. CLEAR TEMPERED GLASS(INSI (R20220114003)														
3	GL03	12mm THK. HEAT STRENGTHEN GLASS .Reflective Glass SSC1-60T														(R20220324054)
4	GL04	12mm THK.CLEAR TEMPERED GLASS														(R20220114008)
5	GL01A	10mm THK.Reflective Glass SSC1-60T HEAT STRENGTHEN GLASS (OUTSIDE) + 12 mm AIR SPACE + 12mm THK. CLEAR TEMPERED GLASS (R20220517050)														



2025年4月14日



T3AF。 10:14

背板頂槽仔蓋。67樓補一條。 10:17

67FD門企玻璃線補4條 10:18

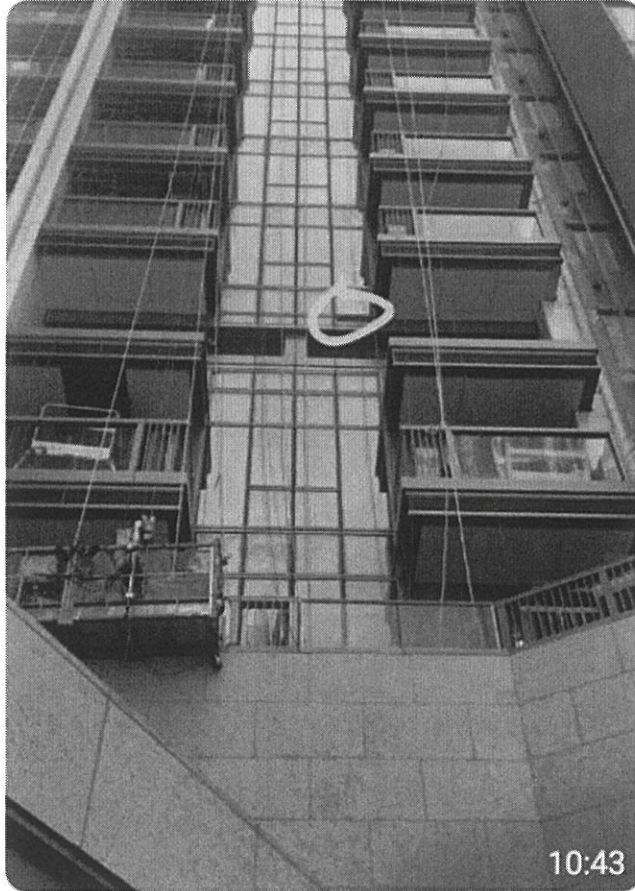

14/4

12樓起腳AC死牆細玻璃 10:43



之前有... 都在玻璃... 個... 玻璃... 有... 嗎?



8/4.

6

T2.AB.63/F.主厕所窗玻

璃碎左



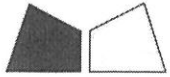

工程指示 / 要求簡箋(E.I.)

工程指示編號：EI / 4942 / 22 修改版次：-  
 工程編號：J - 858 工程名稱：將軍澳日出康城  
 工程項目：T2 幕牆單元件 廠用玻璃 BM(9-65/F)  
 收件人：生統 / Maggie 發件人：Ant Yeung 日期：28/07/2022

要求提供 / 確認 事項：

- |                                    |                                     |                               |
|------------------------------------|-------------------------------------|-------------------------------|
| <input type="checkbox"/> 初步鋁料 B.M. | <input type="checkbox"/> 加工拆圖，然後生產  | <input type="checkbox"/> 尺寸表  |
| <input type="checkbox"/> 正式鋁料 B.M. | <input type="checkbox"/> 技術上資料 / 指示 | <input type="checkbox"/> 報價   |
| <input type="checkbox"/> 配件 B.M.   | <input type="checkbox"/> 樣辦或貨品說明書   | <input type="checkbox"/> 分判合約 |

內容：

請按玻璃 BM 生產玻璃送廠。 (按 MTR 業主要求，需做 QR Code 追蹤玻璃，由本 EI 開始)

- 附上玻璃出貨表，請按出貨表排期生產、熱浸、和包箱 首批出貨到廠 2022.09.15  
見玻璃出貨表 Excel 預計熱浸約 2022.08.25
- 不要印上熱浸標纖。只給"可移除"的標纖
- 單片：標籤在室外面 (注明尺寸)、IGU：標籤在室內面 (注明尺寸)
- 11/F 和 40/F 隔火層 請獨立包箱，廠留收貨 11/F, 40/F 的玻璃有不同，是反光片的 IGU

謝謝

請在 2022.09.15 前完成上列要求。

附：

以上項目為：

- 原合約工程包  原合約工程加 / 減賬  新工程報價

分發東莞各部門：

- ( ) 生產技術總監  連附件 ( ) 技術部  連附件 ( ) 生產部  連附件 ( ) 機械設計部  連附件  
 ( ) 採購部  連附件 ( ) 生產統籌部  連附件 ( ) 小羅 & 清  連附件  
 ( ) 質檢部  連附件 ( ) 會計部  連附件 ( ) 報關組  連附件 ( ) 其他 水洪  連附件

分發其他分判：

連附件 橫

分發香港各部門：

- ( ) 行政部  連附件 ( ) 會計部  連附件 ( ) 統籌部  連附件 ( ) 工程部地盤科文  連附件  
 ( ) 採購部  連附件 ( ) QS 部  連附件 ( ) 維修部  連附件 ( ) 其他 \_\_\_\_\_  連附件

傳遞編號：

HK 1263 / 22

發件人簽署：

項目經理簽署：

J858康城11期单元幕墙玻璃分层统计表 (T2)

李学军

工程: J858康城11期 (T2.9F-65F)  
日期: 28-Jul-22

序号	玻璃编号	玻璃类型	玻璃尺寸			单面积 (m2)	分层数量				总数量	备注	总面积 (m2)
			W(mm)	x	H(mm)		9F(10,12~16,18~20,22~28,27~29,31~33,36~38,41~42,45~47,49~51,53~56,58~60,52~65F相同, 共37层)	11F	40F	17F(21,26,30,35,39,43,48,52,57,61F相同, 共11层)			
1	GL01-02	GL01	663	x	832	0.55	333				432	送工厂	238.3
2	GL01-03	GL01	644	x	832	0.54	518			154	672	送工厂	360.1
3	GL01-04	GL01	585	x	832	0.49	37			11	48	送工厂	23.4
4	GL01-05	GL01	678	x	832	0.56	111			33	144	送工厂	81.2
5	GL01-10	GL01	1525	x	2332	3.56	37			11	48	送工厂	170.7
6	GL01-11	GL01A	1525	x	2282	3.48		1	1		2	送工厂	7.0
7	GL01-12	GL01	663	x	2332	1.55	74			22	96	送工厂	148.4
8	GL01-13	GL01A	663	x	2282	1.51		7	7		14	送工厂	21.2
9	GL01-14	GL01	644	x	2332	1.50	259			77	336	送工厂	504.6
10	GL01-15	GL01	1272	x	2332	2.97	37			11	48	送工厂	142.4
11	GL01-17	GL01	585	x	2332	1.36	37			11	48	送工厂	65.5
12	GL01-18	GL01A	644	x	2282	1.47		12	12		24	送工厂	35.3
13	GL01-19	GL01	1770	x	2332	4.13	111			33	144	送工厂	594.4
14	GL01-20	GL01A	1770	x	2282	4.04		3	3		6	送工厂	24.2
15	GL01-30	GL01	1687	x	2332	3.93	37			11	48	送工厂	188.8
16	GL01-31	GL01	1818	x	2332	4.24	37			11	48	送工厂	203.5
17	GL01-32	GL01	953	x	2332	2.22	37			11	48	送工厂	106.7
18	GL01-33	GL01A	1818	x	2282	4.15		1	1		2	送工厂	8.3
19	GL01-34	GL01A	953	x	2282	2.17		1	1		2	送工厂	4.3
20	GL01-35	GL01	578	x	832	0.48	37			11	48	送工厂	23.1
21	GL01-36	GL01	1619	x	2332	3.78	37			11	48	送工厂	181.2
22	GL01-37	GL01	1289	x	2332	3.01	37			11	48	送工厂	144.3
23	GL01-38	GL01A	1289	x	2282	2.94		1	1		2	送工厂	5.9
24	GL01-39	GL01	1043	x	2332	2.43	37			11	48	送工厂	116.7
25	GL01-40	GL01A	1043	x	2282	2.38		1	1		2	送工厂	4.8
26	GL01-41	GL01	990	x	2332	2.31	37			11	48	送工厂	110.8
27	GL01-42	GL01A	990	x	2282	2.26		1	1		2	送工厂	4.5
28	GL01-43	GL01	713	x	2332	1.66	74			22	96	送工厂	159.6
29	GL01-50	GL01A	578	x	2282	1.32		1	1		2	送工厂	2.6
30	GL01-51	GL01A	678	x	2282	1.55		3	3		6	送工厂	9.3
31	GL01-56	GL01A	976	x	2132	2.08		3	3		6	送工厂	12.5
											2566		3703.6

1	GL02-03	GL02	663	x	1443	0.96	185			55	240	送工厂	229.6
2	GL02-05	GL02	636	x	1443	0.92	518			154	672	送工厂	616.7
3	GL02-07	GL02	585	x	1443	0.84	37			11	48	送工厂	40.5
4	GL02-08	GL02	655	x	1443	0.95	111			33	144	送工厂	136.1
5	GL02-12	GL02	655	x	1443	0.95	148			44	192	送工厂	181.5
6	GL02-13	GL02	578	x	1443	0.88	37			11	48	送工厂	40.0
											1344		1244.5

1	GL03-06	GL03	1525	x	843	1.29	37		1		38	送工厂	48.9
2	GL03-07	GL03	1525	x	578	0.88		1		11	12	送工厂	10.6
3	GL03-08	GL03	663	x	843	0.56	222	4	6	44	276	送工厂	154.3
4	GL03-09	GL03	663	x	578	0.38		2		22	24	送工厂	9.2
5	GL03-10	GL03	1363	x	578	0.79	37	1	1	11	50	送工厂	39.4
6	GL03-11	GL03	1325	x	843	1.12	222	4	6	44	276	送工厂	308.3
7	GL03-12	GL03	644	x	843	0.54	259	4	7	44	314	送工厂	170.5
8	GL03-13	GL03	1272	x	843	1.07	37	1	1	11	50	送工厂	53.6
9	GL03-15	GL03	1208	x	843	1.02	37	1	1	11	50	送工厂	50.9
10	GL03-17	GL03	1325	x	313	0.41		2		22	24	送工厂	10.0
11	GL03-18	GL03	644	x	313	0.20		2		22	24	送工厂	4.8

Tv 63/F AB