

## 工程指示 / 要求簡箋(E.I.)

工程指示編號：EI / 8896 / 25 修改版次：B

工程編號：J - 858

工程名稱：將軍澳日出康城

工程項目：幕牆 第九次 補玻璃 8 件 地盤執修用

收件人：Maggie

發件人：Jason

日期：07/05/2025

□要求提供 / □確認 事項：

- |                                    |                                     |                               |
|------------------------------------|-------------------------------------|-------------------------------|
| <input type="checkbox"/> 初步鋁料 B.M. | <input type="checkbox"/> 加工拆圖，然後生產  | <input type="checkbox"/> 尺寸表  |
| <input type="checkbox"/> 正式鋁料 B.M. | <input type="checkbox"/> 技術上資料 / 指示 | <input type="checkbox"/> 報價   |
| <input type="checkbox"/> 配件 B.M.   | <input type="checkbox"/> 樣辦或貨品說明書   | <input type="checkbox"/> 分判合約 |

內容：

**B 版：增加至 8 件****T3 66/F 特式層依原 EI 6428 尺寸補****A 版：增加至 7 件****T3 67/F 特式層依原 EI 6428 尺寸補**

(已累積大約 1 個月單)

由於地盤需要更換玻璃，請按玻璃 BM 生產玻璃，共 4 件 送地盤。請安排熱浸

1. 不要印上熱浸標籤。只給”可移除”的標籤。
2. 依原 EI 4867, EI 4943, EI 4942 尺寸補，
3. \*\*\*\*\*分座包箱，玻璃標籤請註明樓層、單位。\*\*\*\*\* 請留意。
4. 第一次補 1 件(EI 6628A)；第二次補 6 件(EI 6884)；第三次(ei-8315)補 3 件；第四次補 3 件；第五次補 34 件；第六次補 1 件 (EI 8772)；第七次補 6 件 EI 8813；第八次補 5 件 EI8871；第九次補 8 件 本次
5. 地盆：更換幕牆玻璃，需用吊船。
6. 按二寶、瓊姐、芳姐 資料

謝謝請在 2025.05.26 前完成上列要求。

分發東莞各部門：

- |                                      |                                     |                                    |  |
|--------------------------------------|-------------------------------------|------------------------------------|--|
| <input type="checkbox"/> 生產技術總監 □連附件 | <input type="checkbox"/> 技術部 □連附件   | <input type="checkbox"/> 生產部 □連附件  | <input type="checkbox"/> 機械設計部 □連附件    |
| <input type="checkbox"/> 採購部 □連附件    | <input type="checkbox"/> 生產統籌部 □連附件 | <input type="checkbox"/> 小羅&清 □連附件 |  |
| <input type="checkbox"/> 質檢部 □連附件    | <input type="checkbox"/> 會計部 □連附件   | <input type="checkbox"/> 報關組 □連附件  | <input type="checkbox"/> 其他 _____ □連附件 |

分發香港各部門：

- |  |                                    |                                   |   |
|--|------------------------------------|-----------------------------------|---|
| <input type="checkbox"/> 行政部 □連附件            | <input type="checkbox"/> 會計部 □連附件  | <input type="checkbox"/> 統籌部 □連附件 | <input checked="" type="checkbox"/> 工程部地盤科文 二寶 □連附件 |
| <input checked="" type="checkbox"/> 採購部 □連附件 | <input type="checkbox"/> QS 部 □連附件 | <input type="checkbox"/> 維修部 □連附件 | <input type="checkbox"/> 其他 _____ □連附件              |

傳遞編號：

HK

/ 25

發件人簽署：

項目經理簽署：



midi二寶



13:39 ✓✓

midi二寶

T3AB 9F 趟门外是否有收口盖的。地盘行。套补翻。室内我稳临时收了

有收口，E18129 8月出單的，如果無到就遺失了補單再做

13:40 ✓✓



轉寄訊息

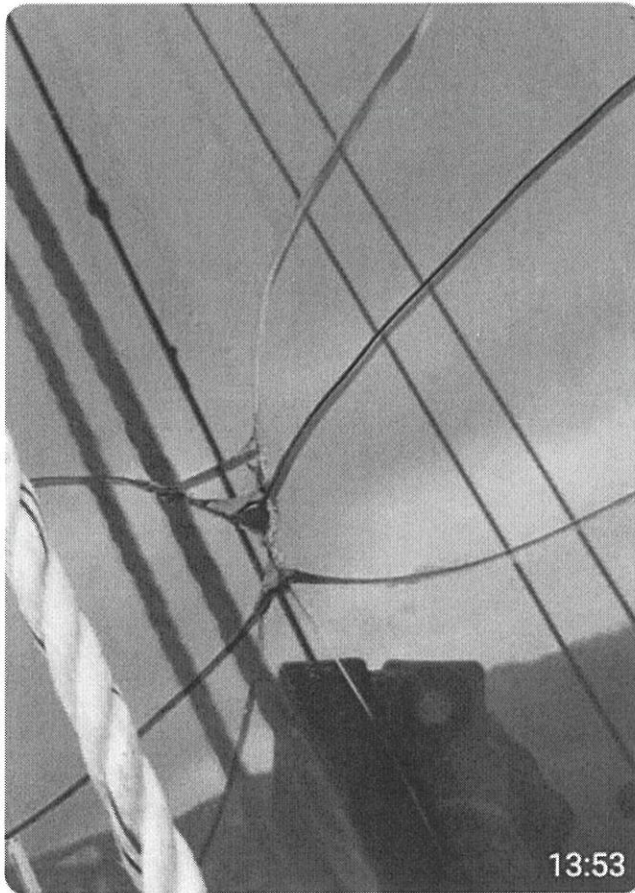

6/8



13:53

T3BE 66楼#1大梗玻璃外烂。

13:53

訊息





J858康城11期单元幕墙玻璃分层统计表 (T3 单元幕墙)

工程: J858康城11期 (T3)

日期: 17-Jun-23

E1 6428A

序号	玻璃编号	玻璃类型	玻璃尺寸			单面积 (m2)	66F		67F		总数量	总面积	备注
			W(mm)	x	H(mm)								
1	GL01-R02	GL01	663	x	832	0.55	12	20			32	17.7	送工厂
2	GL01-R03	GL01	644	x	832	0.54	10	0			10	5.4	送工厂
3	GL01-R04	GL01	1208	x	832	1.01	0	1			1	1.0	送工厂
4	GL01-R05	GL01	585	x	832	0.49	1	0			1	0.5	送工厂
5	GL01-R06	GL01	678	x	832	0.56	3	0			3	1.7	送工厂
6	GL01-R10	GL01	1525	x	2532	3.86	1	0			1	3.9	送工厂
7	GL01-R11	GL01	663	x	2532	1.68	1	0			1	1.7	送工厂
8	GL01-R13	GL01	1272	x	2532	3.22	1	0			1	3.2	送工厂
B	9	GL01-R14A	GL01	1145	x	2457	2.81	0	1		1	2.8	送工厂
B	10	GL01-R15	GL01	1388	x	2532	3.51	1	0		1	3.5	送工厂
B	11	GL01-R15A	GL01	1388	x	2457	3.41	0	3		3	10.2	送工厂
B	12	GL01-R16A	GL01	1053	x	2457	2.59	0	1		1	2.6	送工厂
	13	GL01-R18	GL01	644	x	2532	1.63	5	0		5	8.2	送工厂
	14	GL01-R19	GL01	585	x	2532	1.48	1	0		1	1.5	送工厂
	15	GL01-R20	GL01	1770	x	2532	4.48	1	0		1	4.5	送工厂
B	16	GL01-R22A	GL01	1093	x	2457	2.69	0	2		2	5.4	送工厂
	17	GL01-R23	GL01	1751	x	2532	4.43	1	0		1	4.4	送工厂
B	18	GL01-R24A	GL01	1770	x	2457	4.35	0	1		1	4.3	送工厂
B	19	GL01-R29	GL01	713	x	2532	1.81	2	0		2	3.6	送工厂
B	20	GL01-R29A	GL01	713	x	2457	1.75	0	2		2	3.5	送工厂
	21	GL01-R31	GL01	578	x	832	0.48	1	0		1	0.5	送工厂
	22	GL01-R32	GL01	953	x	2532	2.41	1	0		1	2.4	送工厂
	23	GL01-R33	GL01	1818	x	2532	4.60	1	0		1	4.6	送工厂
	24	GL01-R34	GL01	1686	x	2532	4.27	1	0		1	4.3	送工厂
B	25	GL01-R35A	GL01	1468	x	2457	3.61	0	1		1	3.6	送工厂
	26	GL01-R36	GL01	1289	x	2532	3.26	1	0		1	3.3	送工厂
B	27	GL01-R39A	GL01	1680	x	2457	4.13	0	1		1	4.1	送工厂
	28	GL01-R40	GL01	1532	x	2532	3.88	1	0		1	3.9	送工厂
	29	GL01-R41	GL01	750	x	2532	1.90	1	0		1	1.9	送工厂
B	30	GL01-R42A	GL01	2150	x	2457	5.28	0	1		1	5.3	送工厂
B	31	GL01-R44A	GL01	1270	x	2457	3.12	0	1		1	3.1	送工厂
	32	GL01-R47	GL01	1038	x	2532	2.63	1	0		1	2.6	送工厂
B	33	GL01-R49A	GL01	1488	x	2457	3.66	0	1		1	3.7	送工厂
B	34	GL01-R50	GL01	1553	x	2532	3.93	1	0		1	3.9	送工厂
B	35	GL01-R50A	GL01	1553	x	2457	3.82	0	1		1	3.8	送工厂
	36	GL01-R51	GL01	1208	x	818	0.99	0	1		1	1.0	送工厂

T3 66F  
BE #1

87 141.45

B	1	GL02-R02	GL02	663	x	1643	1.09	6	0		6	6.5	送工厂
B	2	GL02-R02A	GL02	663	x	1568	1.04	0	8		8	8.3	送工厂