

## 工程指示 / 要求簡箋(E.I.)

工程指示編號：EI / 8871 / 25

修改版次：-

工程編號：J - 858

工程名稱：將軍澳日出康城

工程項目：幕牆 補 5 件玻璃 T1 磨玻璃後哈哈 第八批

收件人：Maggie

發件人：Jason

日期：08/04/2025

□要求提供 / □確認 事項：

- |                                    |                                     |                               |
|------------------------------------|-------------------------------------|-------------------------------|
| <input type="checkbox"/> 初步鋁料 B.M. | <input type="checkbox"/> 加工拆圖，然後生產  | <input type="checkbox"/> 尺寸表  |
| <input type="checkbox"/> 正式鋁料 B.M. | <input type="checkbox"/> 技術上資料 / 指示 | <input type="checkbox"/> 報價   |
| <input type="checkbox"/> 配件 B.M.   | <input type="checkbox"/> 樣辦或貨品說明書   | <input type="checkbox"/> 分判合約 |

內容：

由於趟門地盤磨玻璃後有”哈哈鏡情況”請按玻璃 BM 生產玻璃，共 5 件 送地盤。請安排熱浸1. 不要印上熱浸標籤。只給”可移除”的標籤。2. 依原 EI 4867, EI 4943, EI 4942 尺寸補，3. \*\*\*\*\*分座包箱，玻璃標籤請註明樓層、單位。\*\*\*\*\* 請留意。4. 第一次補 1 件(EI 6628A)；第二次補 6 件(EI 6884)；第三次(ei-8315)補 3 件；第四次補 3 件；第五次補 34 件；第六次補 1 件 (EI 8772) ；第七次補 4 件(EI8813)；第八次補 5 件 (本次)5. 地盆：更換幕牆玻璃，需用吊船。6. 按二寶、Sam 資料謝謝請在 2025.05.03 前完成上列要求。

分發東莞各部門：

- |                                 |                              |                                |                              |                               |                              |                                |                              |
|---------------------------------|------------------------------|--------------------------------|------------------------------|-------------------------------|------------------------------|--------------------------------|------------------------------|
| <input type="checkbox"/> 生產技術總監 | <input type="checkbox"/> 連附件 | <input type="checkbox"/> 技術部   | <input type="checkbox"/> 連附件 | <input type="checkbox"/> 生產部  | <input type="checkbox"/> 連附件 | <input type="checkbox"/> 機械設計部 | <input type="checkbox"/> 連附件 |
| <input type="checkbox"/> 採購部    | <input type="checkbox"/> 連附件 | <input type="checkbox"/> 生產統籌部 | <input type="checkbox"/> 連附件 | <input type="checkbox"/> 小羅&清 | <input type="checkbox"/> 連附件 |                                |                              |
| <input type="checkbox"/> 質檢部    | <input type="checkbox"/> 連附件 | <input type="checkbox"/> 會計部   | <input type="checkbox"/> 連附件 | <input type="checkbox"/> 報關組  | <input type="checkbox"/> 連附件 | <input type="checkbox"/> 其他    | <input type="checkbox"/> 連附件 |

分發香港各部門：

- |   |   |                               |                              |                              |                              |   |   |
|---|---|-------------------------------|------------------------------|------------------------------|------------------------------|---|---|
| <input type="checkbox"/> 行政部            | <input type="checkbox"/> 連附件            | <input type="checkbox"/> 會計部  | <input type="checkbox"/> 連附件 | <input type="checkbox"/> 統籌部 | <input type="checkbox"/> 連附件 | <input checked="" type="checkbox"/> 工程部地盤科文 <u>二寶</u> | <input checked="" type="checkbox"/> 連附件 |
| <input checked="" type="checkbox"/> 採購部 | <input checked="" type="checkbox"/> 連附件 | <input type="checkbox"/> QS 部 | <input type="checkbox"/> 連附件 | <input type="checkbox"/> 維修部 | <input type="checkbox"/> 連附件 | <input type="checkbox"/> 其他                           | <input type="checkbox"/> 連附件            |

傳遞編號：

HK / 25

發件人簽署：

項目經理簽署：

J858康城11期单元幕墙玻璃分层统计表 (T1 单元幕墙)

工程: J858康城11期 (T1)  
日期: 10-六月-22

原EI 4867B

序号	玻璃编号	玻璃类型	玻璃尺寸			单面积 (m2)	分层数量			总数量	总面积	备注
			W(mm)	x	H(mm)		9F(10,12~16,18~20,22~25,27~29,31~33,36~38,41~42,45~47,49~51,53~56,58~60F相同, 共34层)	11F	40F			
3	GL01-03	GL01	644	x	832	0.54	56/F BA			1	0.5	送工厂
14	GL01-14	GL01	644	x	2332	1.50	52/F AG			1	1.5	送工厂
22	GL01-23	GL01	1388	x	2332	3.24	59/F BD			1	3.2	送工厂
23	GL01-24	GL01	1751	x	2332	4.08	53/F BD			1	4.1	送工厂

4 9.35776

3	GL02-05	GL02	636.5	x	1443	0.92	39/F AE			1	0.9	送工厂
---	---------	------	-------	---	------	------	---------	--	--	---	-----	-----

1 0.91847

注: 玻璃类型

1	GL01	10mm THK. HEAT STRENGTHEN GLASS (OUTSIDE) W/ LOW-E COATING ON SURFACE 58T #2 + 12 mm AIR SPACE + 12mm THK. CLEAR TEMPERED GLASS (R20220114001)									
2	GL02	10mm THK. HEAT STRENGTHEN GLASS (OUTSIDE) W/ LOW-E COATING ON SURFACE 58T #2 + 12 mm AIR SPACE + 10mm THK. CLEAR TEMPERED GLASS (R20220114003)									
3	GL03	12mm THK. HEAT STRENGTHEN GLASS .Reflective Glass SSC1-60T (R20220324054)									
4	GL04	12mm THK. CLEAR TEMPERED GLASS (R20220114008)									
5	GL01A	10mm THK. Reflective Glass SSC1-60T HEAT STRENGTHEN GLASS (OUTSIDE) + 12 mm AIR SPACE + 12mm THK. CLEAR TEMPERED GLASS (INSIDE) (R20220517050)									

紅筆=不台手標牌  
藍筆=台手標牌

PROJECT: 康城11期凱柏峰 從室階  
項目: 鋁窗, 鋁門及幕牆玻璃的驗收表格  
TOWER: 1B 樓層: (9F) 單位: D

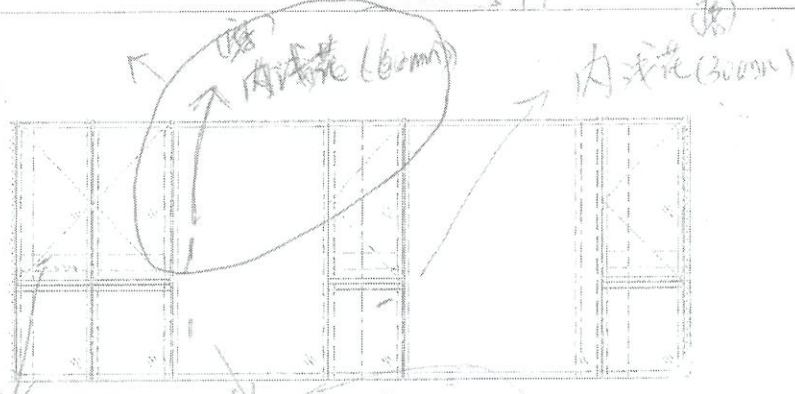

GL01-23

內多淺花  
安全玻璃



內淺花 (100mm)  
OK  
21/3/2025

OK  
24/3/25

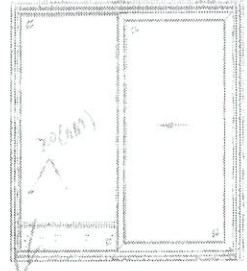

內花  
(薄)



OK

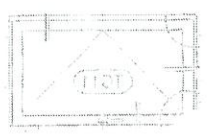

OK



表	公司	姓名	簽名	日期
聯檢代	MIDI	蘇浩威 郭立輝	Wai	18/3/25
	OSR	梁子男	梁	18/3

註: 磨片

PROJECT: 康城11期凱柏峰 從室牆

紅筆 = 不計標準

項目: 鋁窗, 鋁門及幕牆玻璃的驗收表格

藍筆 = 計標準

TOWER: 1B

樓層: 15B

單位: A

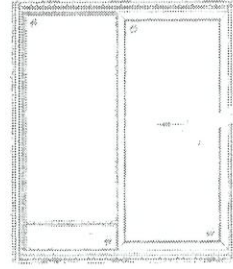
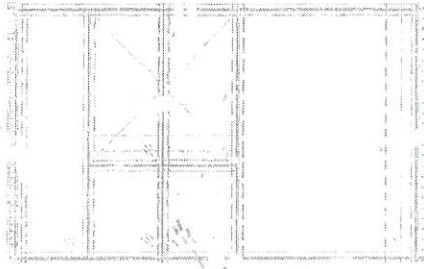

CWI  
TIB

內多淺花 20mm  
OK 2/3/2025

20-A  
TIB

OK

OK

24/3/2025

GL01-03

聯檢代表	公司	姓名	簽名	日期
	MIDI	蘇浩威 郭立輝	Wai	18/3/25
	OSR	翁志宏	宏	18/3

註: 磨損

紅筆=不合乎標準  
藍筆=合乎標準

PROJECT: 康城11期凱柏峰 從望樓  
項目: 鋁窗, 鋁門及幕牆玻璃的驗收表格  
TOWER: 1B 樓層: 53/F 單位: D

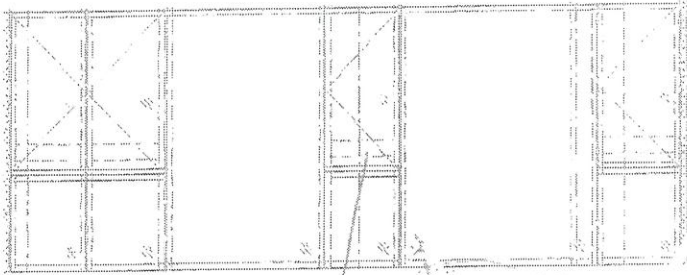

安全玻璃內 的淺花  
0.5mm(磨)  
55mm(磨)  
OK 22/3/25

GL01-24

OK  
25/3/25

內的淺花  
10mm(磨)  
OK 22/3/25

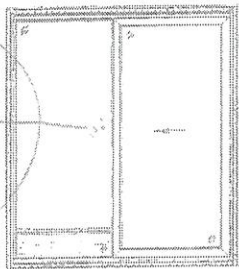

OK  
25/3/25  
GL01-66



OK



OK



表	公司	姓名	簽名	日期
聯	MIDI	蘇浩威 郭立堯	Wai	18/3/25
檢	OSR	徐彩明	明	2025-3-18

註: 磨件

PROJECT: 康城11期凱柏峰 從室內牆

項目: 鋁窗, 鋁門及幕牆玻璃的驗收表格

TOWER: 1A

樓層: L52/F

單位: G

紅筆=不合標準

藍筆=合格標準

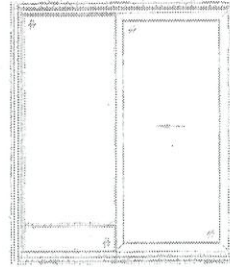
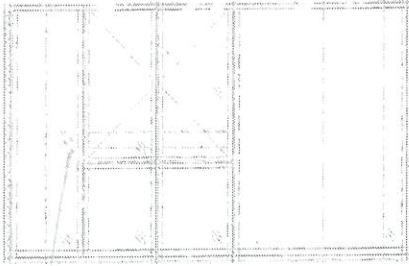

GW  
TIE

SD-CI  
TIA

內多邊形

20mm (層)

OK 22/3/25

25/3/2025

GL01-14.

O/L

表代	公司	姓名	簽名	日期
聯檢	MIDI	蘇浩威 郭內光	Wai	18/3/25
	OSR	徐彩虹	#2	2025-3-18

註: 廢件  
檢件

PROJECT: 康城11期凱柏峰

項目: 鋁窗, 鋁門及幕牆玻璃的驗收表格

TOWER: 1A

樓層: 39/F

單位: E

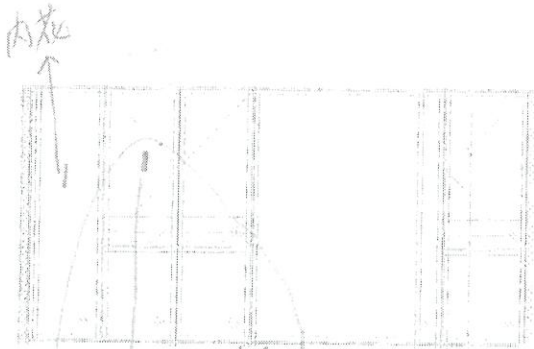

OK 15/3/25  
內花 10mm



27/3/2025

內花 4mm

6L02-05

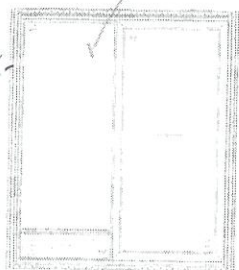

OK



OK



OK

聯檢代表	公司	姓名	簽名	日期
	MIDI	盧國平	盧	2025-3-19
	OSR	徐彩虹	虹	2025-3-19