

工程指示 / 要求簡箋(E.I.)

工程指示編號：EI / 8870 / 25

修改版次：-

工程編號：J - 858

工程名稱：將軍澳日出康城

工程項目：趙門 補 11 件玻璃 T1 磨玻璃後哈哈 第七批

收件人：Maggie

發件人：Jason

日期：08/04/2025

□要求提供 / □確認 事項：

- | | | |
|------------------------------------|-------------------------------------|-------------------------------|
| <input type="checkbox"/> 初步鋁料 B.M. | <input type="checkbox"/> 加工拆圖，然後生產 | <input type="checkbox"/> 尺寸表 |
| <input type="checkbox"/> 正式鋁料 B.M. | <input type="checkbox"/> 技術上資料 / 指示 | <input type="checkbox"/> 報價 |
| <input type="checkbox"/> 配件 B.M. | <input type="checkbox"/> 樣辦或貨品說明書 | <input type="checkbox"/> 分判合約 |

內容：

由於趙門地盤磨玻璃後有”哈哈鏡情況”
請按玻璃 BM 生產玻璃，共 11 件 送地盤。

1. 請安排熱浸
2. 不要印上熱浸標籤。只給”可移除”的標籤。
3. 玻璃標籤請註明樓層，座。
4. 分座打扎
5. 第一批為 PR47254 RFC23697 (18 件)，第二批為 EI8303 (5 件)，
第三批為 EI8437 (1 件)，第四批為 EI 8571 A (4+1 件)，第五批為 EI 8760 (3 件)，
第六批為 EI8811 (2 件) 玻璃廠責任 第七批為 本 EI

謝謝

請在 2025.05.03 前完成上列要求。

分發東莞各部門：

- | | | | | | | | |
|---------------------------------|------------------------------|--------------------------------|------------------------------|-------------------------------|------------------------------|--------------------------------|------------------------------|
| <input type="checkbox"/> 生產技術總監 | <input type="checkbox"/> 連附件 | <input type="checkbox"/> 技術部 | <input type="checkbox"/> 連附件 | <input type="checkbox"/> 生產部 | <input type="checkbox"/> 連附件 | <input type="checkbox"/> 機械設計部 | <input type="checkbox"/> 連附件 |
| <input type="checkbox"/> 採購部 | <input type="checkbox"/> 連附件 | <input type="checkbox"/> 生產統籌部 | <input type="checkbox"/> 連附件 | <input type="checkbox"/> 小羅&清 | <input type="checkbox"/> 連附件 | | |
| <input type="checkbox"/> 質檢部 | <input type="checkbox"/> 連附件 | <input type="checkbox"/> 會計部 | <input type="checkbox"/> 連附件 | <input type="checkbox"/> 報關組 | <input type="checkbox"/> 連附件 | <input type="checkbox"/> 其他 | <input type="checkbox"/> 連附件 |

分發香港各部門：

- | | | | | | | | |
|---|---|-------------------------------|------------------------------|------------------------------|------------------------------|---|---|
| <input type="checkbox"/> 行政部 | <input type="checkbox"/> 連附件 | <input type="checkbox"/> 會計部 | <input type="checkbox"/> 連附件 | <input type="checkbox"/> 統籌部 | <input type="checkbox"/> 連附件 | <input checked="" type="checkbox"/> 工程部地盤科文 <u>二寶</u> | <input checked="" type="checkbox"/> 連附件 |
| <input checked="" type="checkbox"/> 採購部 | <input checked="" type="checkbox"/> 連附件 | <input type="checkbox"/> QS 部 | <input type="checkbox"/> 連附件 | <input type="checkbox"/> 維修部 | <input type="checkbox"/> 連附件 | <input type="checkbox"/> 其他 | <input type="checkbox"/> 連附件 |

傳遞編號：

HK / 25

發件人簽署：

項目經理簽署：

J858康城11期单元幕墙玻璃分层统计表 (T1趟门)

工程: J858康城11期 (T1)

日期: 10/6/2023

T1 標準層 (9-60/F) (原EI 6342)

序号	玻璃编号	玻璃类型	玻璃尺寸			单面积 (m2)	分层数量	標準層每層幾多件	本次訂購數量	备注	本次訂購面积 (m2)
			W(mm)	x	H(mm)						
5	GL01-59	GL01	1035	x	2374	2.46	59/F AA	1	1	送地盘	2.5
10	GL01-62	GL01	985	x	2525	2.49	55/F BA 55/F BE 52/F BC	6	3	送地盘	7.5
13	GL01-63	GL01	977	x	2374	2.32	52/F BB 52/F AC	2	2	送地盘	4.6
14	GL01-64	GL01	945	x	2525	2.39	53/F AC	2	1	送地盘	2.4
18	GL01-66	GL01	988	x	2525	2.49	53/F BD	1	1	送地盘	2.5
21	GL01-67	GL01	1005	x	2374	2.39	55/F AE	2	1	送地盘	2.4
22	GL01-68	GL01	973	x	2525	2.46	56/F AD 55/F AE	2	2	送地盘	4.9
						总数量		26	11		26.7

PROJECT: 康城11期凱柏峰 從室內看

紅筆 = 不符標準
藍筆 = 符合標準

項目: 鋁窗, 鋁門及幕牆玻璃的驗收表格

TOWER: 1A

樓層: 59F

單位: A

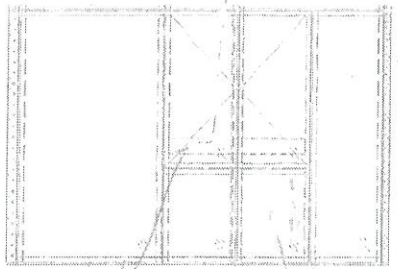

內淺花 20mm
空氣玻璃



外淺花 30mm

21/3/25
OK
內多淺花
4mm

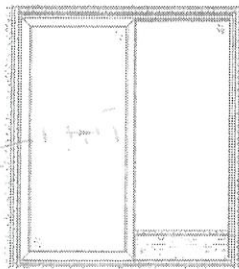

OK

24/3/25



GL01-59

聯檢代表	公司	姓名	簽名	日期
	MIDI	蘇浩威 鄭立輝	Wai	18/3/25
	OSR	廖文君	廖	18/3

註: 磨件
攝: 攝

PROJECT: 康城11期凱柏峰 從室內
項目: 鋁窗, 鋁門及幕牆玻璃的驗收表格
TOWER: 1A 樓層: 66下

白漆 - 不銹鋼標牌
藍筆 - 合符標準

單位: D

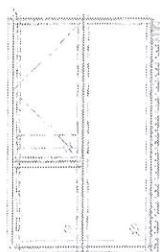

CWS
11A

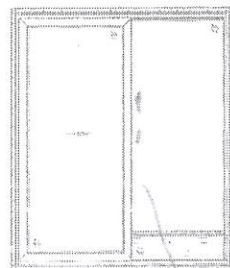

SD-DN
11A

內多漆花 40mm
OK
21/3/2015

26/2/2015
24/2/2015

6601-68

聯檢代表	公司	姓名	簽名	日期
	MIDI	蕭培威 郭曉輝	Wai	18/3/15
	OSR	梁啟勇	梁	18/3

註: 原件

PROJECT: 康城11期凱柏峰 *從室內*

項目: 鋁窗, 鋁門及幕牆玻璃的驗收表格

TOWER: 1B

樓層: 55/F

紅筆 = 不符標準

藍筆 = 符合標準

單位: A

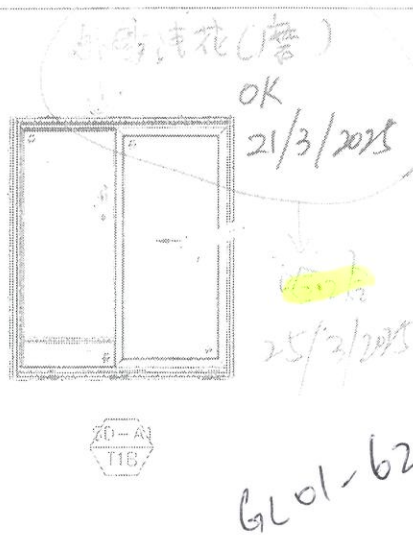
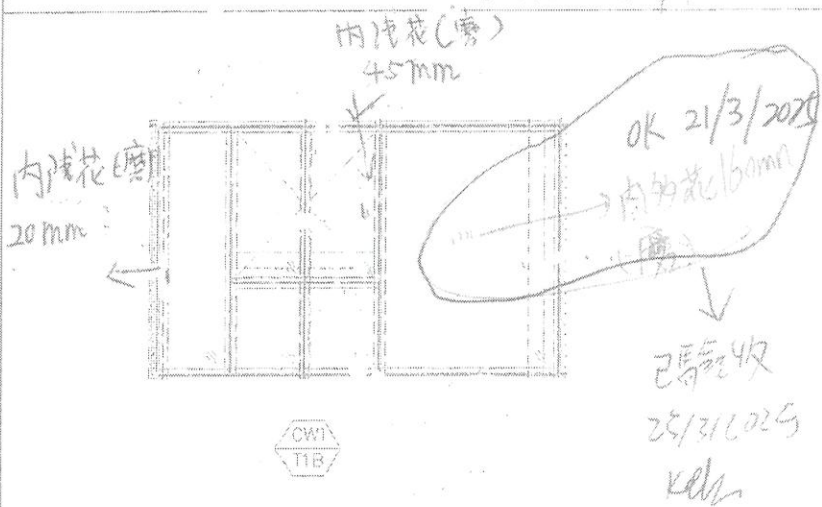

聯檢代表	公司	姓名	簽名	日期
	MIDI	蘇培威 郭立輝	umi	18/3/25
	OSR	徐彩中	中	2025.3.18

註: 層件

PROJECT: 康城11期凱柏峰 從室層

紅筆 = 不合格標牌
 藍筆 = 合格標牌

項目: 鋁窗, 鋁門及幕牆玻璃的驗收表格

TOWER: 1B

樓層: 55/F

單位: E



OK

OK 21/3/2015
 內多港花
 50mm (磨)

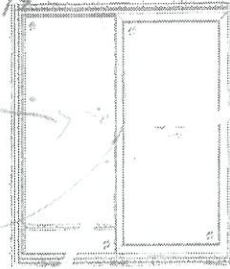

25/3/2015
 25/3/2015

GL01-62

聯檢代表	公司	姓名	簽名	日期
	MIDI	蔣維威 郭志輝	WDAI	18/3/15
	OSR	徐彤虹	中2	2015-3-18

註: 應作



美特鋁質有限公司
MIDI ALUMINIUM FABRICATOR LTD.

PROJECT: 康城11期凱柏峰 *從室內*

紅筆=不台標準

項目: 鋁窗, 鋁門及幕牆玻璃的驗收表格

藍筆=台標準

TOWER: 1A

樓層: 55F

單位: E

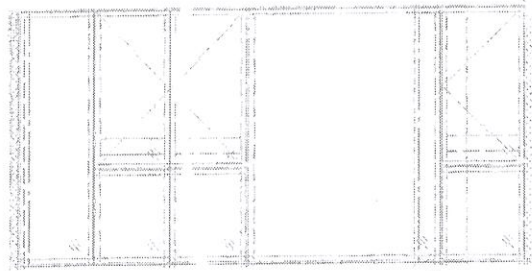

CW4
T1A



CW4
T1A

*內片花
100mm(磨)
內片花
120mm(磨)
內片花
100mm(磨)*

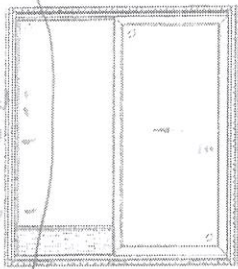

SD-EI
T1A

GLO1-67

*← 內片花
85mm(磨)
OK
21/3/2025*



GI
T1A-E

*OK
21/3/2025
GLO1-68*

*OK
21/3/2025*

聯檢代表	公司	姓名	簽名	日期
	MIDI	蘇浩威 歐文輝	Vni	18/3/25
	OSR	徐彩軒	中	2025-3-18

註: 磨片

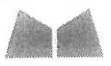

美特鋁質有限公司
MIDI ALUMINIUM FABRICATOR LTD.

紅筆=不合乎標準
藍筆=合乎標準

PROJECT: 康城11期凱柏峰 從室隨

項目: 鋁窗, 鋁門及幕牆玻璃的驗收表格

TOWER: 1B

樓層: 5/F

單位: D

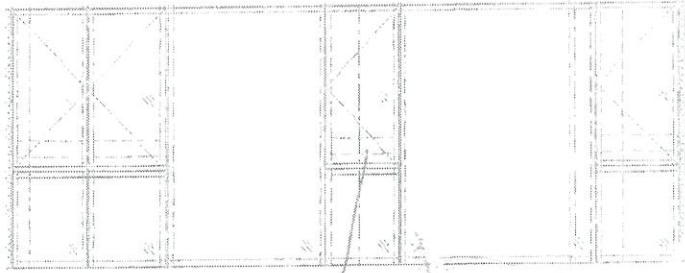

安全玻璃
0.5mm(磨)

內多油花
55mm(磨)
OK 22/3/28

GL01-24

OK
25/3/2025

內多油花
10mm(磨)
OK 22/3/25

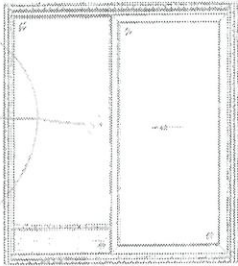

OK
25/3/2025
GL01-66



OK



OK



聯檢代表	公司	姓名	簽名	日期
	MIDI	蕭利濠 郭曉暉	Wai	18/3/25
	OSR	徐彩明	OK	2025-3-18

註: 磨片

PROJECT: 康城11期凱柏峰 從室靖
項目: 鋁窗, 鋁門及幕牆玻璃的驗收表格

紅筆 = 不符材料
藍筆 = 設計標準

TOWER: 1A

樓層: 53/F

單位: C

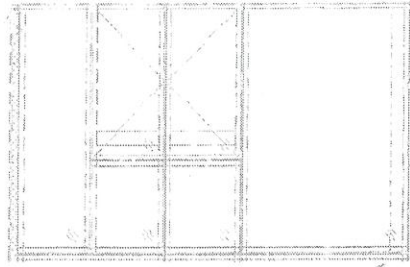

20W3
11A

OK

內多花
10mm (磨)
OK 22/3/25

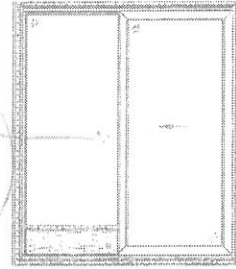

20-C1
11A

25/3/2015
GL01-63

聯檢代表	公司	姓名	簽名	日期
	MIDI	蘇浩威 鄭立輝	Wai	18/3/25
	OSR	徐彩帆	中	2015.3.18

註: 磨
場

PROJECT: 康城11期凱柏峰 *從家階*
項目: 鋁窗, 鋁門及幕牆玻璃的驗收表格
TOWER: 1B 樓層: 52/F 單位: B

紅筆=不台手標牌
藍筆=台手標牌



CW2
T1E *OK*

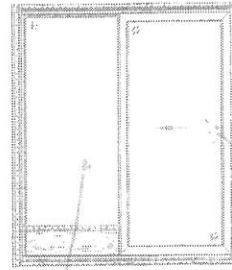

61L01-63.

內多淺花
60mm(磨)
OK 22/3/25

內多淺花 *OK 22/3/25*
80mm(磨)

↓
已驗收
25/3/2025
Ket

聯檢代表	公司	姓名	簽名	日期
	MIDI	<i>蘇浩威 郭志輝</i>	<i>mai</i>	<i>18/3/25</i>
	OSR	<i>徐彩帆</i>	<i>中</i>	<i>22/3.3.18</i>

註: 磨件

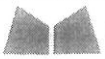

美特鋁質有限公司
MIDI ALUMINIUM FABRICATOR LTD

PROJECT: 康城11期凱柏峰 從室燈

項目: 鋁窗, 鋁門及幕牆玻璃的驗收表格

TOWER: 1B

樓層: 52/F

單位: C

紅筆 = 不符標準
藍筆 = 符合標準

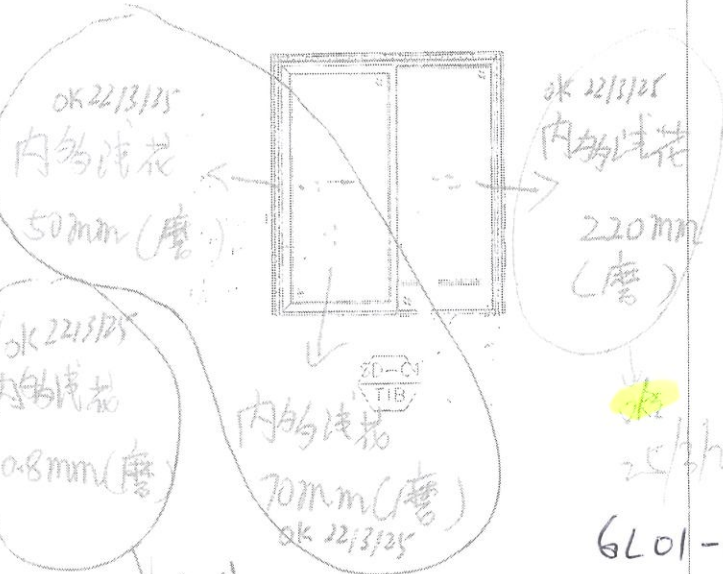
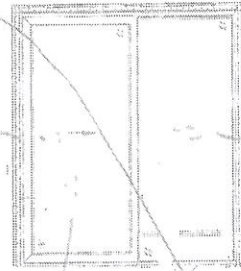
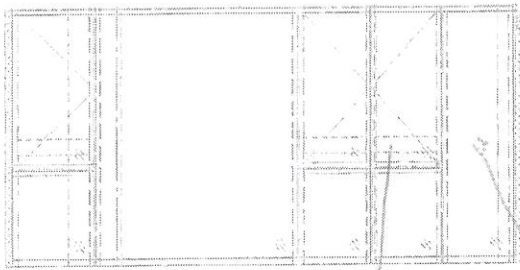

安全玻璃
15mm (磨)



OK

已驗收
25/3/2025
Koh

已驗收
25/3/2025
Koh

OK
25/3/2025
6L01-62

聯檢代表	公司	姓名	簽名	日期
	MIDI	蘇浩威 郭立輝	wai	18/3/25
	OSR	徐秋虹	中2	2025.3.18

許慶偉

PROJECT: 康城11期凱柏峰 從室靖

項目: 鋁窗, 鋁門及幕牆玻璃的驗收表格

TOWER: 1A

樓層: 5/F

單位: C

紅筆 = 不滿意處理
藍筆 = 已處理

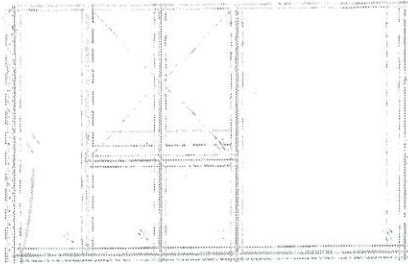

內部的注花
15mm (磨)
OK 22/3/25



已驗收
25/3/2025
Keli

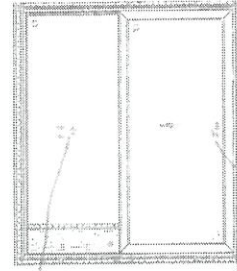

OK 22/3/25
外部的注花
65mm
(磨)



內部的注花
45mm (磨)
OK 22/3/25

已驗收
25/3/2025
Keli

OK 25/3/2025

GL01-63

表	公司	姓名	簽名	日期
聯檢代	MIDI	蘇浩威 郭立輝	Wai	2025.3.25
	OSR	徐彩虹	中2	2025.3.18

註磨
磨