



## 工程指示 / 要求簡箋(E.I.)

工程指示編號：EI / 8846 / 25

修改版次：-

工程編號：J - 858

工程名稱：將軍澳日出康城 11

工程項目：佛沙窗 T3 23/F AC 窗玉一隻 地盆用

收件人：生統

發件人：Ant Yeung

日期：27/03/2025

按地盆通知，T3 23/F AC 一隻窗玉受到破壞。請生產窗框連玉，送地盆補回安裝。原 EI4395J。請工廠查有無餘料????

1. 生統，請按最後版本圖紙生產。
2. 阿威/二寶收貨。
3. 註明 T3 用
4. 地盆：留意廠內餘料，倉存已不多。

出貨前請拍照。謝謝請在 2025.04.08 前完成上列要求。

附：頁

分發東莞各部門：

- ( )生產技術總監 連附件 ( )技術部 連附件 ( )生產部 連附件 ( )機械設計部 連附件  
( )採購部 連附件 (✓)生產統籌部 連附件 (✓)小羅&清 連附件  
( )質檢部 連附件 ( )會計部 連附件 ( )報關組 連附件 ( )其他 \_\_\_\_\_ 連附件

分發香港各部門：

- ( )行政部 連附件 ( )會計部 連附件 ( )統籌部 連附件 (✓)地盤科文 (✓)連附件 二寶  
( )採購部 連附件 ( )QS 部 連附件 ( )維修部 連附件 ( )其他 \_\_\_\_\_ 連附件

傳遞編號：

HK-259 / 25

發件人簽署：

項目經理簽署：

EG-DWG1

4395J

美特铝业 有限公司 MIDI Aluminium Fabricator Ltd.	工程號	US58	拆圖	SHAW 2022.02.15
	名稱	50 窗	顏色	-

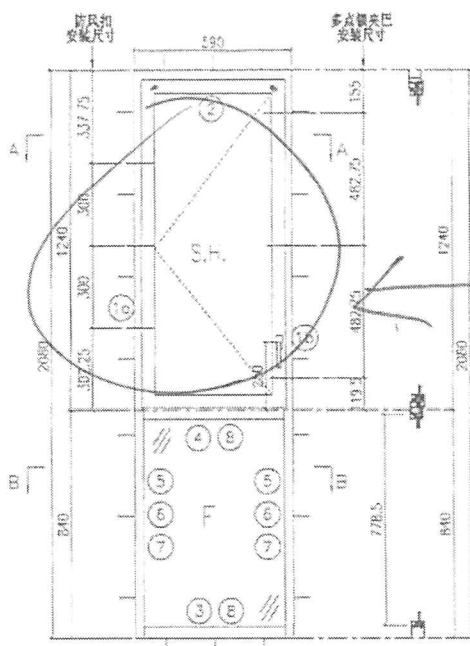

企料由頂部向下20mm  
開水線孔 左右各一

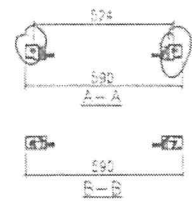

- 注:
- 1) 上生下樑中橫料需開15mm去水缺口;
  - 2) 窗玉指位6mm;
  - 3) 滴水線比窗玉每顆長1mm;
  - 4) SH窗需裝3組TC903扣碼;
  - 5) 用東誠產2021-A16\*角撐;
  - 6) 安裝201-10多點鎖夾巴3個;
  - 7) 框橫料及反拍線兩端需切1x2mm切口打磨;
  - 8) 摩爾20個;

參考J858-ST1/SA02詳細圖

要框

序号	料号	名称	出荷	长度(mm)	支幅	加工说明
1a	X86157	边全料		2080	1	X86157-03L
1b	X86157	边全料		2080	1	X86157-05R
2	X86184	生顶横(空腔)	避位	590	1	X86184-01LA
3	X86162	框底横	避位	524	1	X86157-01
4	X86160	上生下樑中横	避位	524	1	X86160-01L
5	X86159	反拍线	避位	778.5	2	X86159-01
6	X86156	反拍线挡胶条		778.5	2	X86156-01
7	X86171	玻璃线(全)		778.5	2	
8a	X86171	玻璃线(横)		434	1	
8b	X86171	玻璃线(横)		434	1	X86171-02C
9	-	15x15x2铝角	直口	140	8	J858-LM04

加工细则				
预留	-			mm
底留	-			mm
企料底部开避位				mm
底横料防水巴需去				mm
水线孔在企料---	顶	底		
按装扣码				
多点锁夹巴型号:				
手柄型号:				
限位撑型号:				
T窗最大的开度:				
窗玉指位数:				

要玉

窗玉用料						
序号	料号	名称	出荷	长度(mm)	支幅	加工说明
1a	X86183	窗玉企	45° 斜口	1185.5	1	X86183-02C
1c	X86183	窗玉企	45° 斜口	1185.5	1	X86183-03BC
2a	X86183	窗玉横	45° 斜口	530	1	X86183-01LD
2b	X86183	窗玉横	45° 斜口	530	1	X86183-01RD
3a	X86171	窗玉玻璃线企	直口	1121.5	1	X86171-01C
3b	X86171	窗玉玻璃线企	直口	1121.5	1	
4a	X86171	窗玉玻璃线横	直口	434	1	
4b	X86171	窗玉玻璃线横	直口	434	1	X86171-02C
5a	X86153	撞角码	直口	45	1	J858-LM01L
5b	X86153	撞角码	直口	45	1	J858-LM01R
5c	X86153	撞角码	直口	45	2	J858-LM01
6	-	15x15x2铝角	直口	140	8	J858-LM04
7	X86154	拉巴用压板1	直口	80	3	J858-LM05
8	X86155	拉巴用压板2	直口	15	6	J858-LM06
9	X86237	11x3拉巴	直口	139.5	1	J858-LM07C
10	X86237	11x3拉巴	直口	815	1	J858-LM07G

23

T3 T6/A C  
F

大窗版次	宽度	本窗版	Rev. 3
		日期	03/30
窗号	宽度(W)	高度(H)	层数
T3A-C/B-1	590	2080	50
T3A-C/B-1	590	2080	50



美特鋁質有限公司  
MIDI ALUMINIUM FABRICATOR LTD.

編號. MC/43271/858

2025年2月21日

金門建築有限公司  
官塘海濱道77號  
海濱匯1座22樓

電郵及郵遞

收件人: Mr. Billy Kan

項目: 日出康城11期地盤  
有關T3 23/F AC 單位鋁窗窗玉被其他分判工人破壞事宜

您好!

於2025-02-20, 本司管工發現T3 20/F AC 有鋁窗窗玉被其他分判工人拆除, 見附相片。

上述問題已導致返手安裝窗玉, 涉及返手工作, 本司將會另外附上報價。  
如玻璃受到損傷, 涉及額外執修或重訂物料, 本司將會再另外附上報價。

上述事宜如有影響到其他判頭進度、Flat to Flat、交樓等, 請恕本司不會負責。

此謝

美特鋁質有限公司

繆靄超

董事總經理

附件: 共2頁

抄送: 金門	- Mr. Rick Chung	(電郵)
信和	- Mr. Andy Chan / Mr. Stephen Chow	(電郵)
RLP	- Ms. Ginny Chau	(電郵)
AECOM	- Mr. Ryan Ko / Mr. Dennis Chiu	(電郵)

FM / MT / JL / AY / PW / el

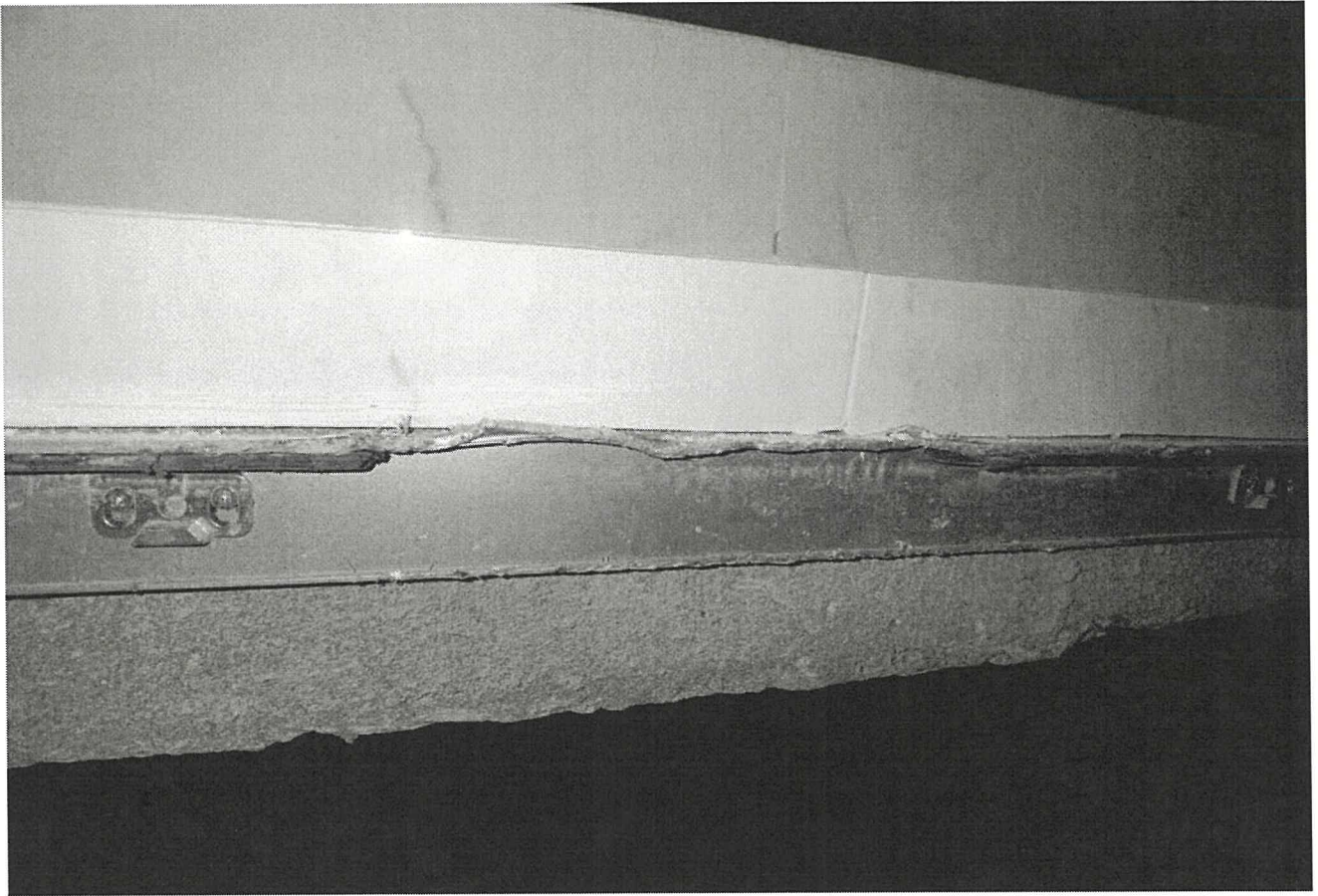

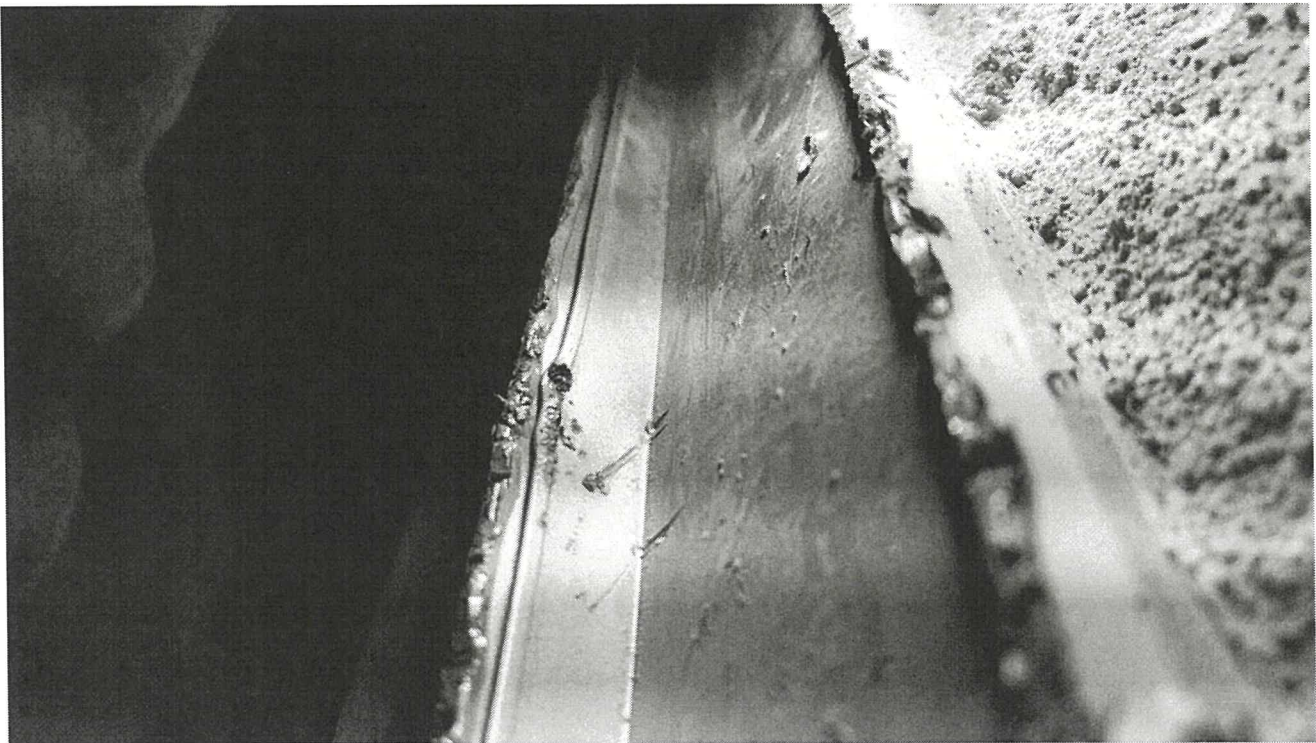
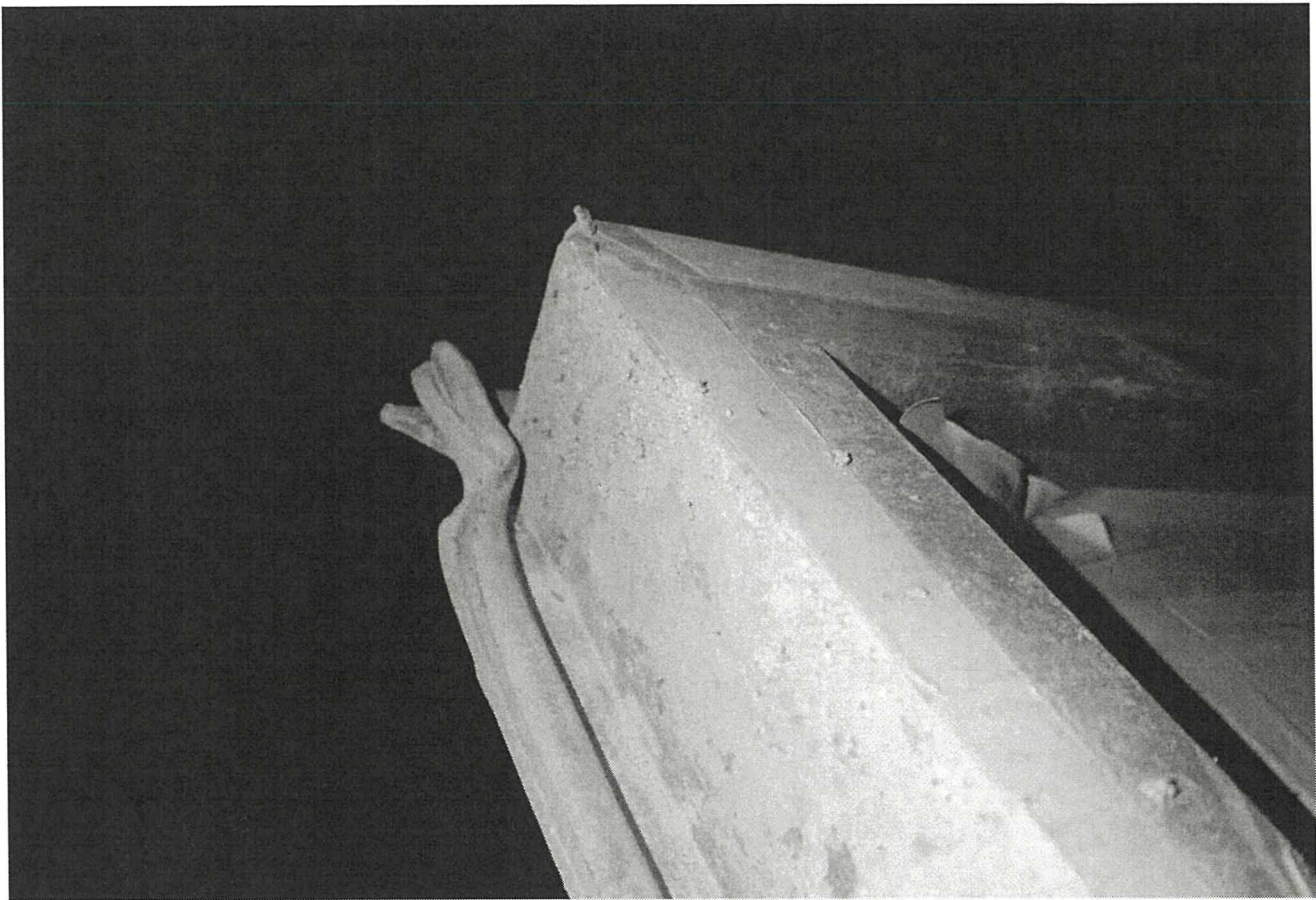

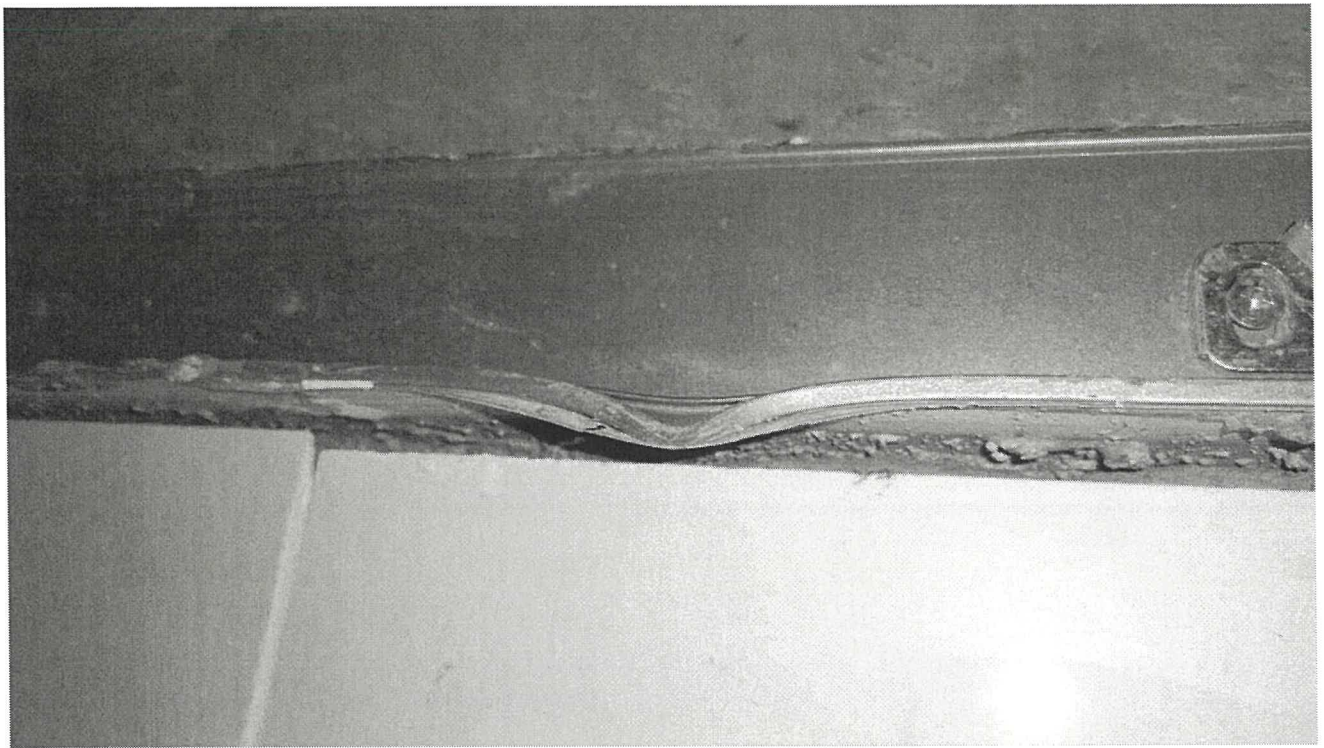

B.O. REF. : \_\_\_\_\_

CLIENT : **信和置業有限公司**  
Sinc Long Company Limited

ARCHITECT : **ronald lu & partners**  
Ronald Lu & Partners (HK) Ltd.  
呂志祥 羅偉基 羅嘉斯 (香港) 有限公司

MAIN CONTRACTOR : \_\_\_\_\_

STRUCTURAL ENGINEER : **AE M**

FAÇADE CONSULTANT : **AE M**

NOTE :  
1. ALL DIMENSIONS ARE IN mm.  
2. ALL ELEVATIONS ARE VIEWED FROM OUTSIDE.  
3. ALL DIMENSIONS TO BE VERIFIED ON SITE BEFORE FABRICATION.

LEGEND :  
① -- DETAIL MARK NO.  
② -- REFER SHEET NO.  
③ -- F.F.L. -- FINISHED FLOOR LEVEL.  
④ -- S.F.L. -- STRUCTURAL FLOOR LEVEL.  
⑤ -- R.F.D. -- RECESSED DETAIL.

JOB NO. : J-858

PROJECT : PROPOSED RESIDENTIAL DEVELOPMENT AT TKOIL 700P, PHASE 11, LOHAS PARK TSEUNG KWAN O, N.T.

TITLE : FULL PLAN LAYOUT (FOR T3 10TH, 12TH-39TH FLOOR PLAN) (41ST-66TH FLOOR PLAN)

DATE : 28-OCT-21 SCALE : 1:150

DRAWN BY : \_\_\_\_\_ CHECKED BY : \_\_\_\_\_

DESIGNED BY : **信和置業有限公司**  
Sinc Long Company Limited  
610 Che Kwo Ling Road, Kowloon  
Tel: (852) 27272666  
Fax: (852) 27272665  
DWS NO. : J858-PW-3302 REV. : A

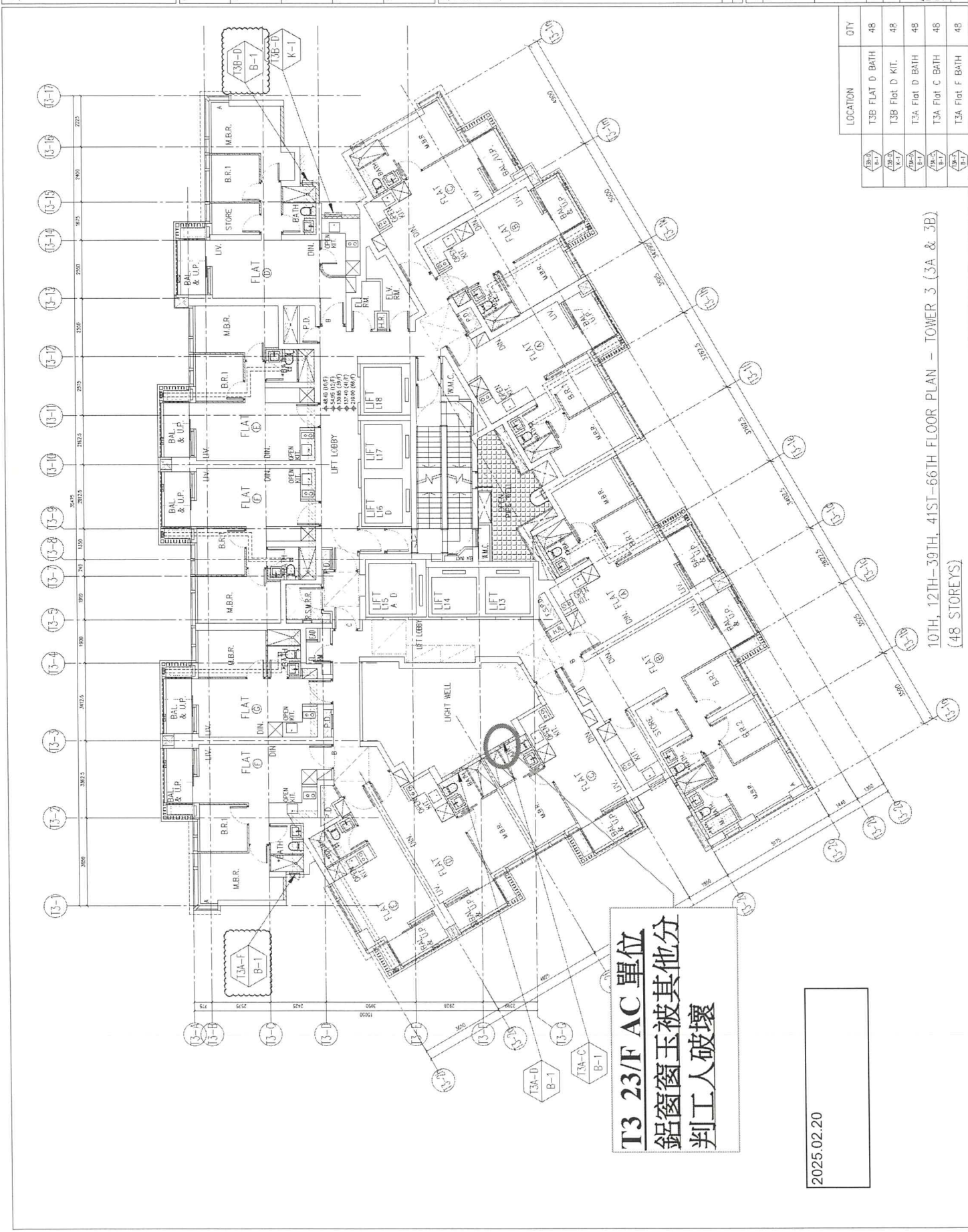

LOCATION	QTY
T3B Flat D BATH	48
T3B Flat D KIT.	48
T3A Flat D BATH	48
T3A Flat C BATH	48
T3A Flat F BATH	48

**T3 23/F AC 單位  
鋁窗窗玉被其他分  
判工人破壞**

2025.02.20

10TH, 12TH-39TH, 41ST-66TH FLOOR PLAN - TOWER 3 (3A & 3B)  
(48 STOREYS)