



工程指示 / 要求簡箋(E.I.)

工程指示編號：EI / 8822 / 25 修改版次：
 工程編號 : J - 858 工程名稱 : 將軍澳日出康城 LP 11
 工程項目 : 幕牆 T2 9/F 幕牆底 後加鋁板 4 件
 收件人 : 生統 發件人 : Ant Yeung 日期 : 10/03/2025

要求提供 / 確認 事項 :

- | | | |
|------------------------------------|-------------------------------------|-------------------------------|
| <input type="checkbox"/> 初步鋁料 B.M. | <input type="checkbox"/> 加工拆圖，然後生產 | <input type="checkbox"/> 尺寸表 |
| <input type="checkbox"/> 正式鋁料 B.M. | <input type="checkbox"/> 技術上資料 / 指示 | <input type="checkbox"/> 報價 |
| <input type="checkbox"/> 配件 B.M. | <input type="checkbox"/> 樣辦或貨品說明書 | <input type="checkbox"/> 分判合約 |

內容 :

按信和要求，T2 9/F 幕牆底 後加鋁板 4 件。
請生產送出地盆使用。

1. 顏色為 ECD3X10099-JF2 香檳金 ; 玫瑰金 ECD3X10100s-XF1
2. 生統：加工圖紙，請按此最後版本生產
3. 包裝註明：T2 9/F 幕牆底 後加鋁板 4 件，二寶收貨。

謝謝

請在 2025.3.21 前完成上列要求。

分發東莞各部門 :

- | | | | | | | | |
|---------------------------------|------------------------------|---|---|-------------------------------|------------------------------|--------------------------------|------------------------------|
| <input type="checkbox"/> 生產技術總監 | <input type="checkbox"/> 連附件 | <input type="checkbox"/> 技術部 | <input type="checkbox"/> 連附件 | <input type="checkbox"/> 生產部 | <input type="checkbox"/> 連附件 | <input type="checkbox"/> 機械設計部 | <input type="checkbox"/> 連附件 |
| <input type="checkbox"/> 採購部 | <input type="checkbox"/> 連附件 | <input checked="" type="checkbox"/> 生產統籌部 | <input checked="" type="checkbox"/> 連附件 | <input type="checkbox"/> 小羅&清 | <input type="checkbox"/> 連附件 | | |
| <input type="checkbox"/> 質檢部 | <input type="checkbox"/> 連附件 | <input type="checkbox"/> 會計部 | <input type="checkbox"/> 連附件 | <input type="checkbox"/> 報關組 | <input type="checkbox"/> 連附件 | <input type="checkbox"/> 其他 | <input type="checkbox"/> 連附件 |

分發香港各部門 :

- | | | | | | | | | |
|------------------------------|------------------------------|-------------------------------|------------------------------|------------------------------|------------------------------|---|---|----|
| <input type="checkbox"/> 行政部 | <input type="checkbox"/> 連附件 | <input type="checkbox"/> 會計部 | <input type="checkbox"/> 連附件 | <input type="checkbox"/> 統籌部 | <input type="checkbox"/> 連附件 | <input checked="" type="checkbox"/> 工程部地盤科文 | <input checked="" type="checkbox"/> 連附件 | 二寶 |
| <input type="checkbox"/> 採購部 | <input type="checkbox"/> 連附件 | <input type="checkbox"/> QS 部 | <input type="checkbox"/> 連附件 | <input type="checkbox"/> 維修部 | <input type="checkbox"/> 連附件 | <input type="checkbox"/> 其他 | <input type="checkbox"/> 連附件 | |

傳遞編號 :

HK 209 / 25

發件人簽署 :

項目經理簽署 :

AQ-T2-AB

M5 耳仔
 300cc 耳仔 = 50mm.
 300cc 耳仔 e.g.

	L =	件
AB01	1370mm	①
AB02	1180mm	① 215
AB03	750mm	①
AB04	410mm	①
		24 件

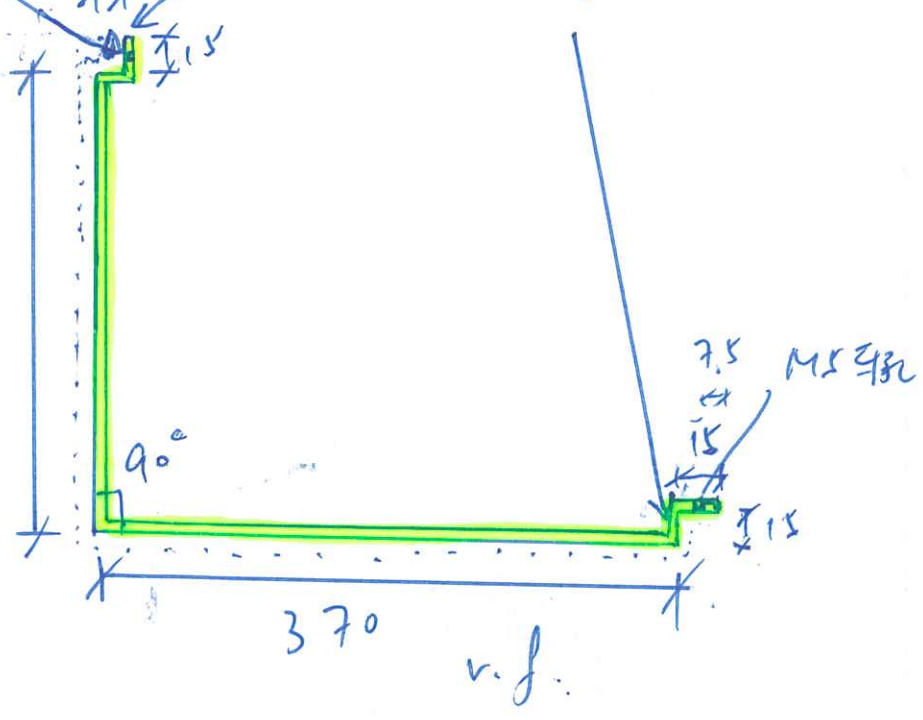

各接合
 EC D3x10099S-JF2
 2025.3.10.

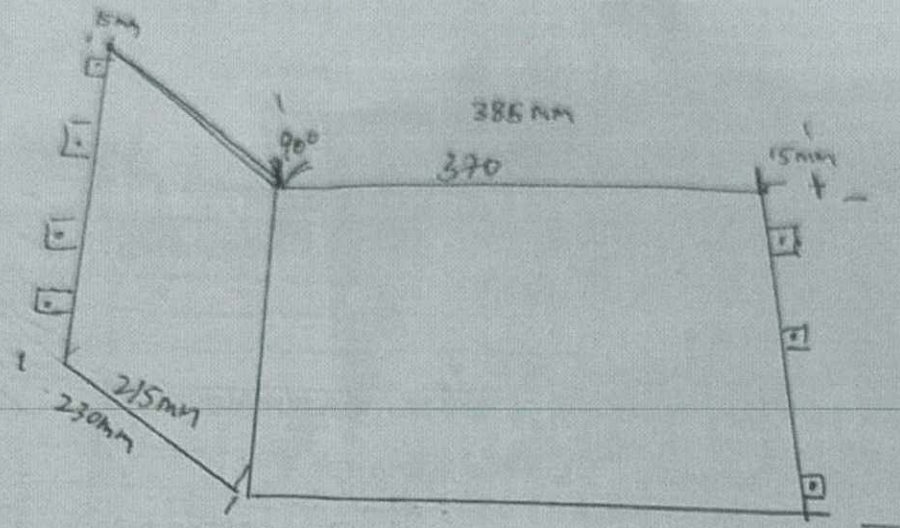

每度
1370 —
1180 —
750 —

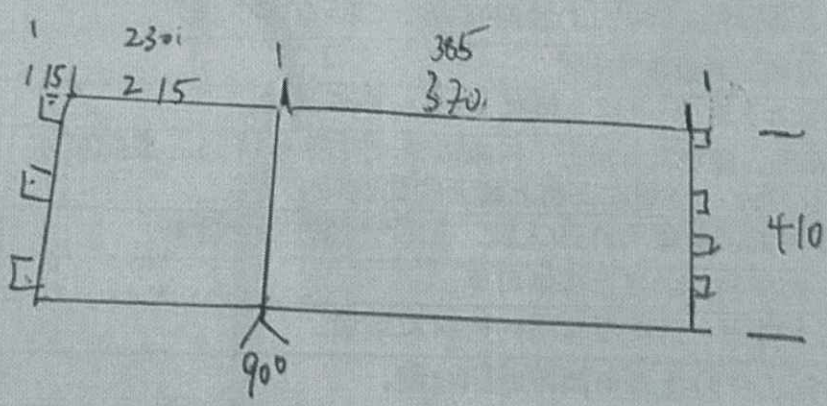

410 —

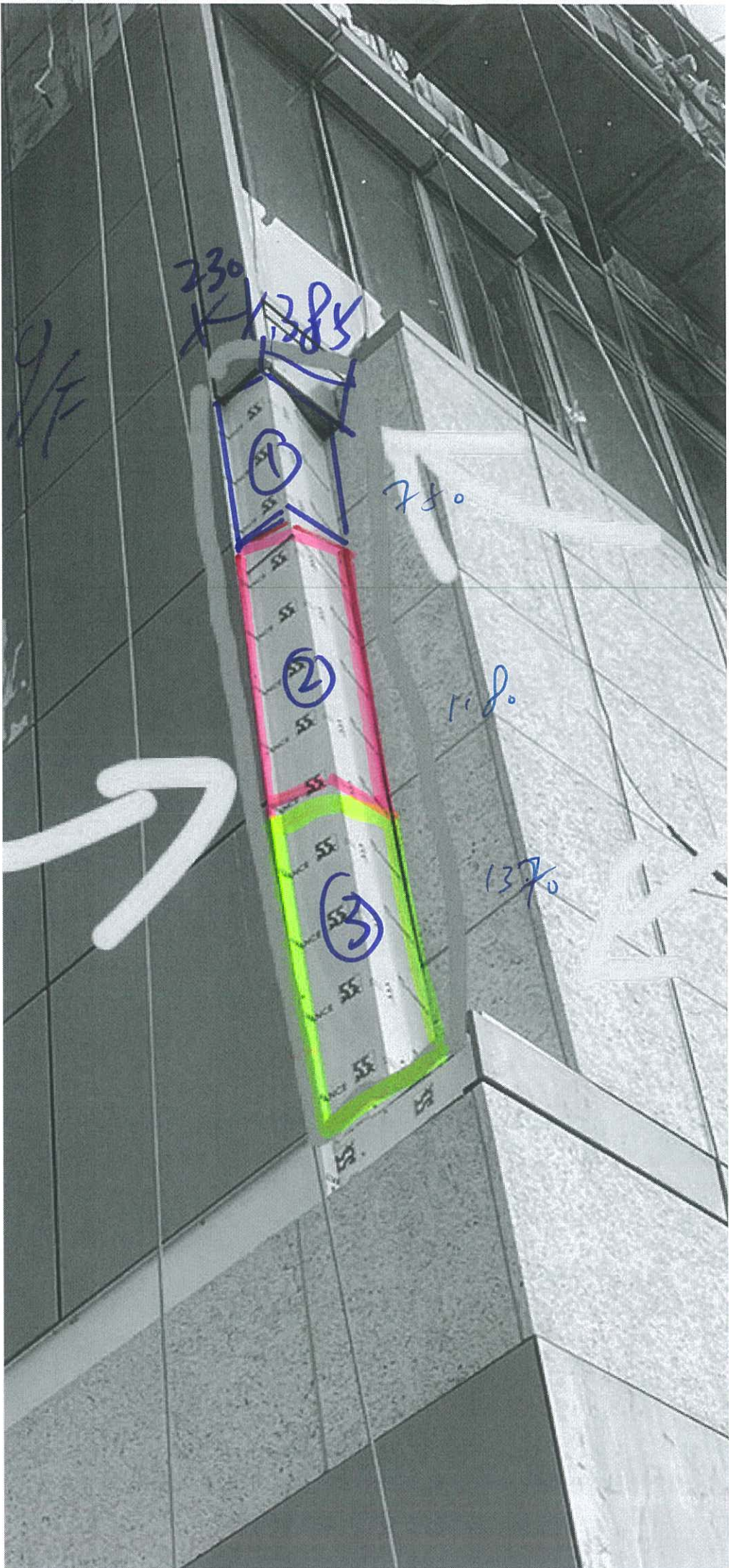

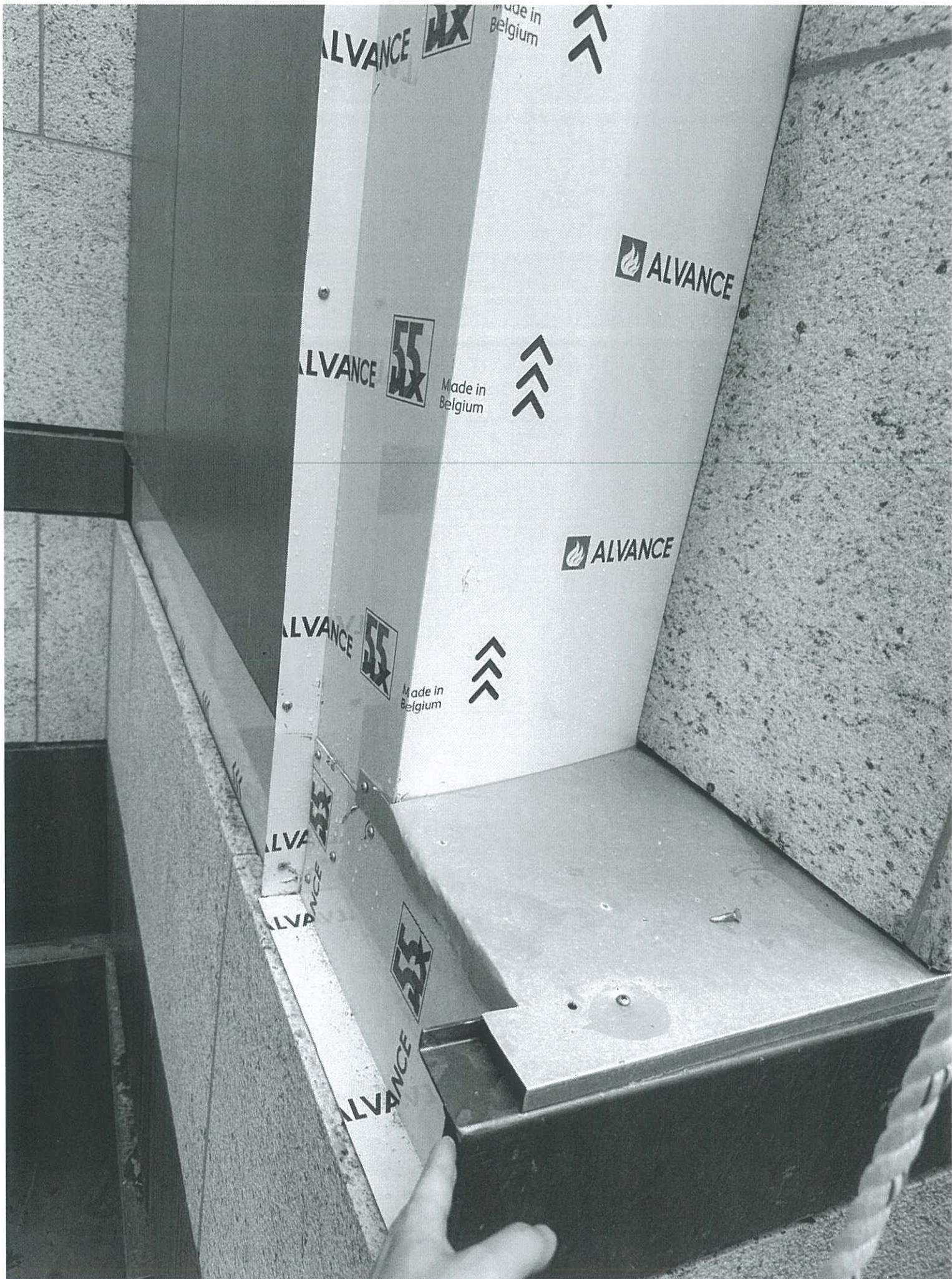

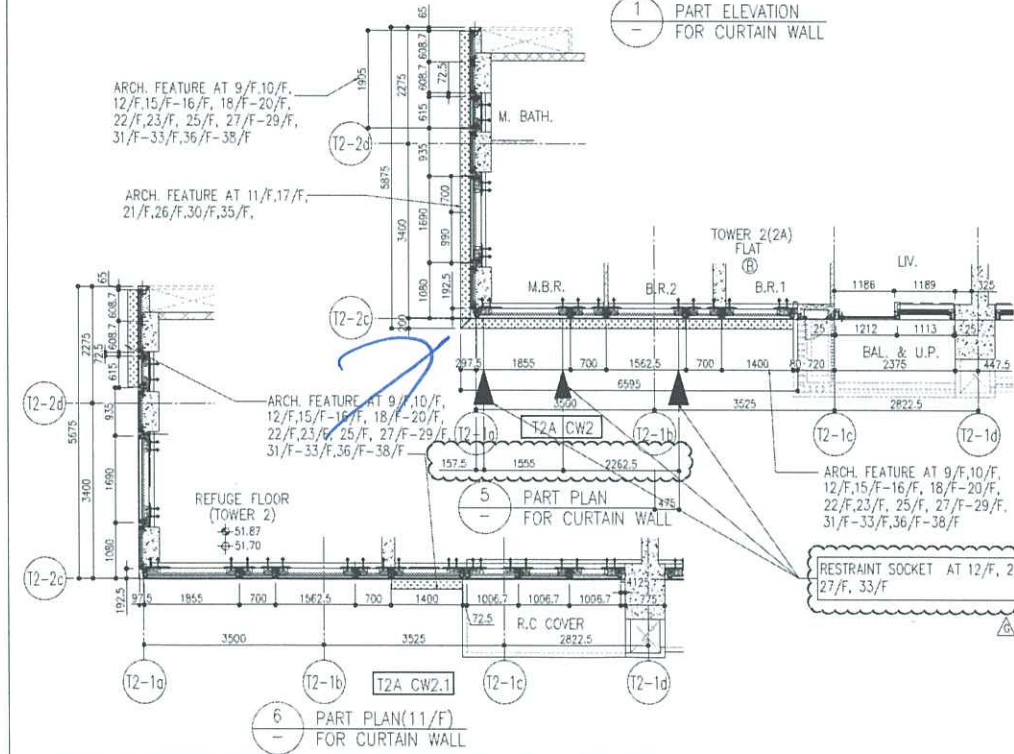
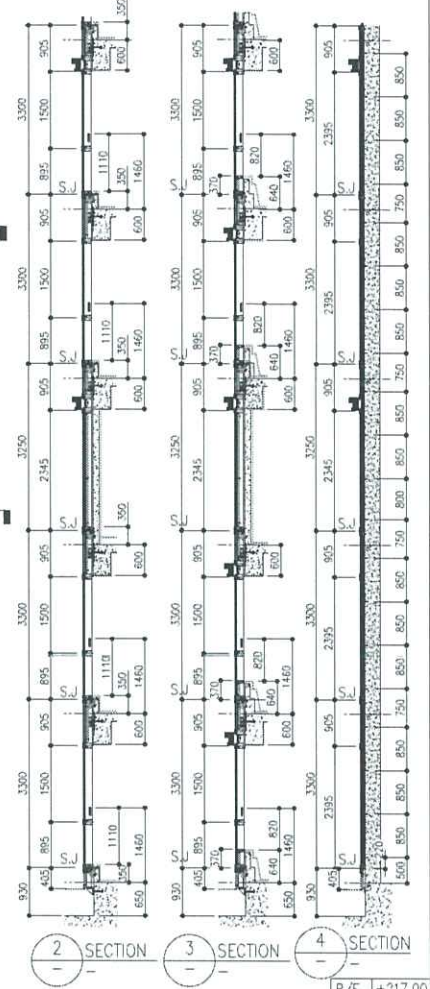
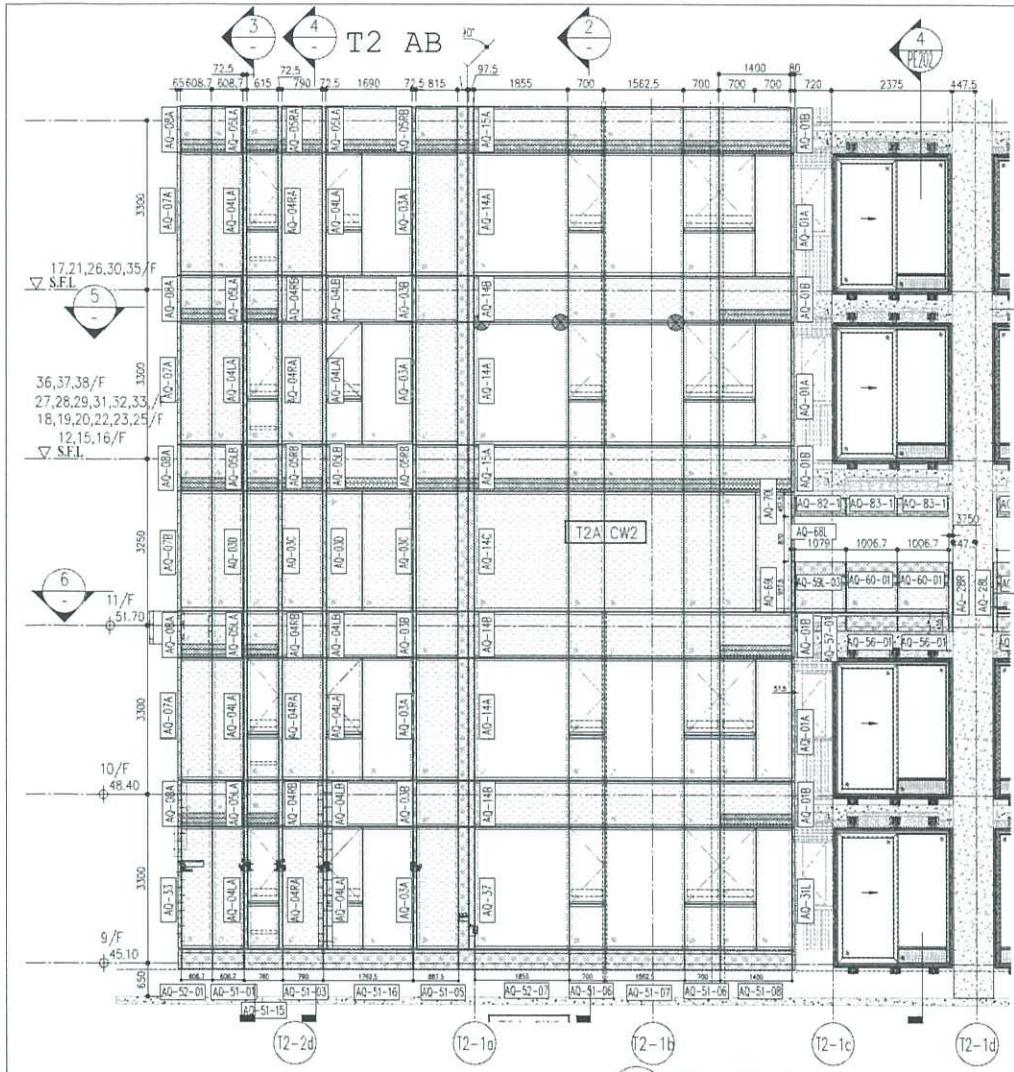

	R/F	+217.00					
26/F	+91.25	39/F	+130.85	52/F	+170.40	66/F	+210.00
25/F	+87.95	38/F	+127.55	51/F	+167.10	65/F	+206.70
23/F	+84.65	37/F	+124.25	50/F	+163.80	63/F	+203.40
22/F	+81.35	36/F	+120.95	49/F	+160.50	62/F	+200.10
21/F	+78.05	35/F	+117.65	48/F	+157.20	61/F	+196.80
20/F	+74.75	33/F	+114.35	47/F	+153.90	60/F	+193.50
19/F	+71.45	32/F	+111.05	46/F	+150.60	59/F	+190.20
18/F	+68.15	31/F	+107.75	45/F	+147.30	58/F	+186.90
17/F	+64.85	30/F	+104.45	43/F	+144.00	57/F	+183.60
16/F	+61.55	29/F	+101.15	42/F	+140.70	56/F	+180.30
15/F	+58.25	28/F	+97.85	41/F	+137.40	55/F	+177.00
12/F	+54.95	27/F	+94.55	40/F	+134.15	53/F	+173.70

- LEGEND:**
- 10mm THK. HEAT STRENGTHENED GLASS (OUTSIDE) + 12mm AIR SPACE + 12mm THK. TEMPERED GLASS
 - 10mm THK. HEAT STRENGTHENED GLASS (OUTSIDE) + 12mm AIR SPACE + 10mm THK. TEMPERED GLASS
 - 12mm THK. HEAT STRENGTHENED GLASS
 - 12mm THK. CLEAR TEMPERED GLASS (INTERNAL PROTECTIVE BARRIER)
 - 10mm THK. HEAT STRENGTHENED GLASS (OUTSIDE) + 12mm AIR SPACE + 12mm THK. TEMPERED GLASS WITH REFLECTIVE COATING
 - 10mm THK. CLEAR TEMPERED GLASS
 - 8mm THK. CLEAR HEAT-STRENGTHENED GLASS + 12mm PVB + 8mm THK. CLEAR HEAT-STRENGTHENED GLASS
 - 3 mm THK. ALUM. CLADDING
 - 3 mm THK. ALUM. BACKPAN
 - S.J. - STACK JOINT
 - RESTRAINT SOCKET

PE201

PROJECT: DEVELOPMENT AT TOWER 2, 11, LOMA PARK

CLIENT: 佳和置业有限公司 / Sino Land Company Limited

DATE: 2015.11.30(A-1)

SCALE: 1:150(A-1)

DESIGNER: 佳和置业有限公司 / Sino Land Company Limited

PROJECT NO.: JSSR-CW-PE201

REV.: 0

AECOM

Gammon

Legend:

1. ALL DIMENSIONS ARE IN mm.
2. ALL DIMENSIONS ARE GIVEN FROM OUTSIDE UNLESS OTHERWISE SPECIFIED.
3. ALL DIMENSIONS TO BE CHECKED ON SITE BEFORE FABRICATION.

Legend:

1. F.I.L. - FINISHED FLOOR LEVEL
2. S.F.L. - STRUCTURAL FLOOR LEVEL
3. R.F.L. - REVERSED DETAIL

Legend:

1. DETAIL WORK NO.
2. REVERSED SHEET NO.

CLIENT: 佳和置业有限公司 / Sino Land Company Limited

ARCHITECT: Ronald Lu & Partners (HK) Ltd. / 羅蘭路建築師事務所 (香港) 有限公司

STRUCTURAL ENGINEER: AECOM

FRIDGE CONSULTANT: AECOM

DATE: 2015.11.30(A-1)

SCALE: 1:150(A-1)

DESIGNER: 佳和置业有限公司 / Sino Land Company Limited

PROJECT NO.: JSSR-CW-PE201

REV.: 0

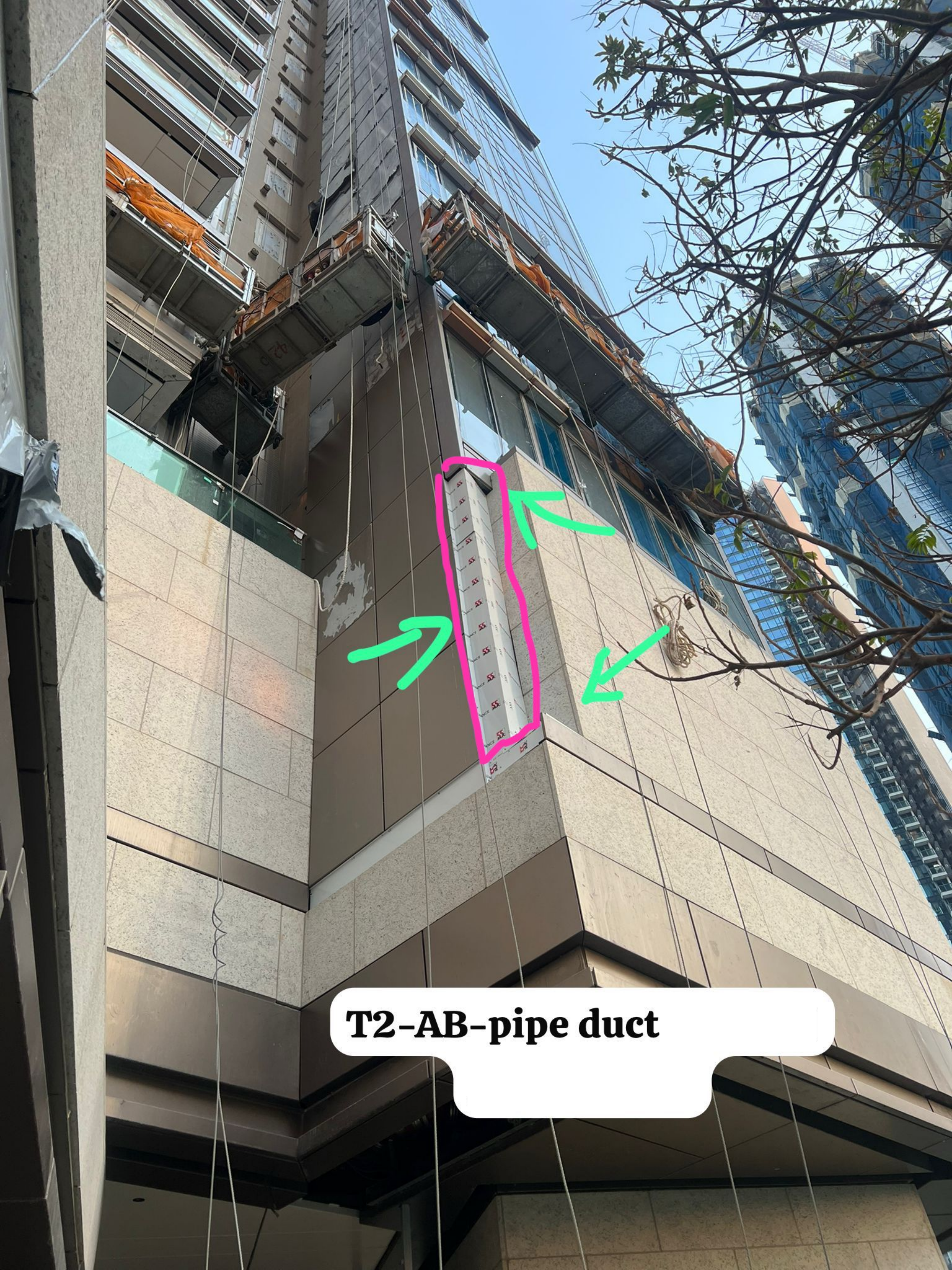

T2-AB-pipe duct