



工程指示 / 要求簡箋(E.I.)

工程指示編號：EI / 8813 / 25

修改版次：-

工程編號：J - 858

工程名稱：將軍澳日出康城

工程項目：幕牆 第七次 補玻璃 4 件 地盤執修用

收件人：Maggie

發件人：Ant Yeung

日期：06/03/2025

要求提供 / 確認 事項：

- |                                    |                                     |                               |
|------------------------------------|-------------------------------------|-------------------------------|
| <input type="checkbox"/> 初步鋁料 B.M. | <input type="checkbox"/> 加工拆圖，然後生產  | <input type="checkbox"/> 尺寸表  |
| <input type="checkbox"/> 正式鋁料 B.M. | <input type="checkbox"/> 技術上資料 / 指示 | <input type="checkbox"/> 報價   |
| <input type="checkbox"/> 配件 B.M.   | <input type="checkbox"/> 樣辦或貨品說明書   | <input type="checkbox"/> 分判合約 |

內容：

(已累積大約 1 個月單)

由於地盤需要更換玻璃，請按玻璃 BM 生產玻璃，共 4 件 送地盤。

請安排熱浸

1. 不要印上熱浸標籤。只給”可移除”的標籤。
2. 依原 EI 4867, EI 4943, EI 4942 尺寸補，
3. \*\*\*\*\*分座包箱，玻璃標籤請註明樓層、單位。\*\*\*\*\* 請留意。
4. 第一次補 1 件(EI 6628A)；第二次補 6 件(EI 6884)；第三次(ei-8315)補 3 件；第四次補 3 件；第五次補 34 件；第六次補 1 件 (EI 8772)；第七次補 4 件 (本次)
5. 地盆：更換幕牆玻璃，需用吊船。
6. 按二寶、Sam 資料

謝謝

請在 2025.04.01 前完成上列要求。

分發東莞各部門：

- |                                 |                              |                                |                              |                               |                              |                                   |                              |
|---------------------------------|------------------------------|--------------------------------|------------------------------|-------------------------------|------------------------------|-----------------------------------|------------------------------|
| <input type="checkbox"/> 生產技術總監 | <input type="checkbox"/> 連附件 | <input type="checkbox"/> 技術部   | <input type="checkbox"/> 連附件 | <input type="checkbox"/> 生產部  | <input type="checkbox"/> 連附件 | <input type="checkbox"/> 機械設計部    | <input type="checkbox"/> 連附件 |
| <input type="checkbox"/> 採購部    | <input type="checkbox"/> 連附件 | <input type="checkbox"/> 生產統籌部 | <input type="checkbox"/> 連附件 | <input type="checkbox"/> 小羅&清 | <input type="checkbox"/> 連附件 |                                   |                              |
| <input type="checkbox"/> 質檢部    | <input type="checkbox"/> 連附件 | <input type="checkbox"/> 會計部   | <input type="checkbox"/> 連附件 | <input type="checkbox"/> 報關組  | <input type="checkbox"/> 連附件 | <input type="checkbox"/> 其他 _____ | <input type="checkbox"/> 連附件 |

分發香港各部門：

- |   |   |                               |                              |                              |                              |  |   |
|---|---|-------------------------------|------------------------------|------------------------------|------------------------------|--|---|
| <input type="checkbox"/> 行政部            | <input type="checkbox"/> 連附件            | <input type="checkbox"/> 會計部  | <input type="checkbox"/> 連附件 | <input type="checkbox"/> 統籌部 | <input type="checkbox"/> 連附件 | <input checked="" type="checkbox"/> 工程部地盤科文 二寶 | <input checked="" type="checkbox"/> 連附件 |
| <input checked="" type="checkbox"/> 採購部 | <input checked="" type="checkbox"/> 連附件 | <input type="checkbox"/> QS 部 | <input type="checkbox"/> 連附件 | <input type="checkbox"/> 維修部 | <input type="checkbox"/> 連附件 | <input type="checkbox"/> 其他 _____              | <input type="checkbox"/> 連附件            |

傳遞編號：

HK / 25

發件人簽署：

項目經理簽署：

序號	EI	項目	座	樓層	單位	件數	玻璃編號	W (mm) H (mm)		厚度(mm)	Letter	
53	18/2 未補	CW	T2	50/F	AF	1	GL03-19	死牆	1770	843	12mm THK. HEAT STRENGTHEN GLASS Reflective Glass SSC1-60T (R20220324054)	#3
53	25/2 未補	CW	T3	27/F	AB	1	GL02-03	#4 生窗	663	1443	10mm THK. HEAT STRENGTHEN GLASS (OUTSIDE) W/ LOW-E COATING ON SURFACE 58T #2 + 12mm AIR SPACE + 10mm THK. CLEAR TEMPERED GLASS(INSIDE) IGU (R20220114003)	#4
53	25/2 未補	CW	T3	27/F	AB	1	GL01-02	生下梗	663	832	10mm THK. HEAT STRENGTHEN GLASS (OUTSIDE) W/ LOW-E COATING ON SURFACE 58T #2 + 12mm AIR SPACE + 12mm THK. CLEAR TEMPERED GLASS(INSIDE) IGU (R20220114001)	#4
54	5/3 未補	CW	T1	38/F	AB	1	GL03-6	死牆	1525	843	12mm THK. HEAT STRENGTHEN GLASS Reflective Glass SSC1-60T (R20220324054)	#5
			補玻璃總數			4						
	GL01	=	10mm THK. HEAT STRENGTHEN GLASS (OUTSIDE) W/ LOW-E COATING ON SURFACE 58T #2 + 12 mm AIR SPACE + 12mm THK. CLEAR TEMPERED GLASS(INSIDE) IGU (R20220114001)									
	GL02	=	10mm THK. HEAT STRENGTHEN GLASS (OUTSIDE) W/ LOW-E COATING ON SURFACE 58T #2 + 12 mm AIR SPACE + 10mm THK. CLEAR TEMPERED GLASS(INSIDE) IGU (R20220114003)									
	GL03	=	12mm THK. HEAT STRENGTHEN GLASS .Reflective Glass SSC1-60T (R20220324054)									

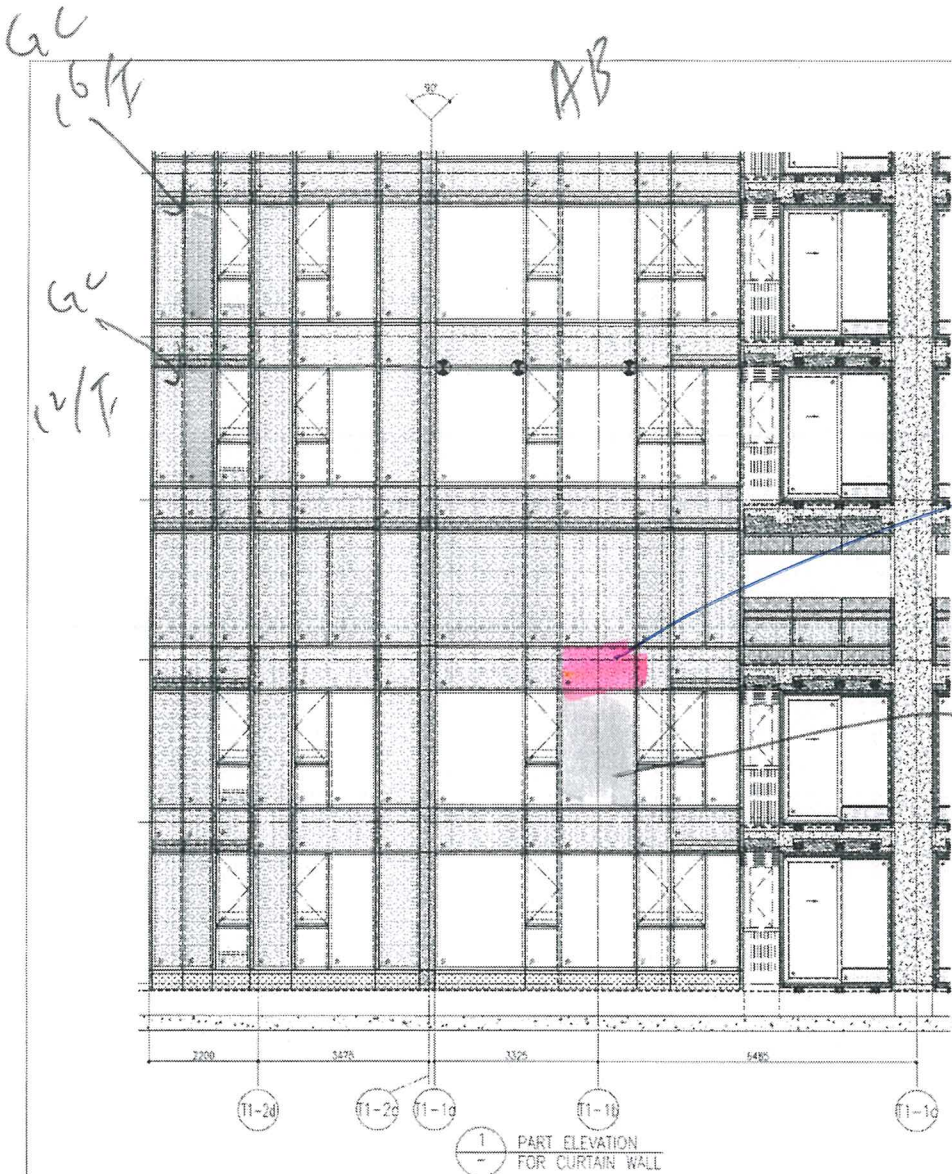

T1 AB 5/3  
38/F

38/F

1 PART ELEVATION FOR CURTAIN WALL

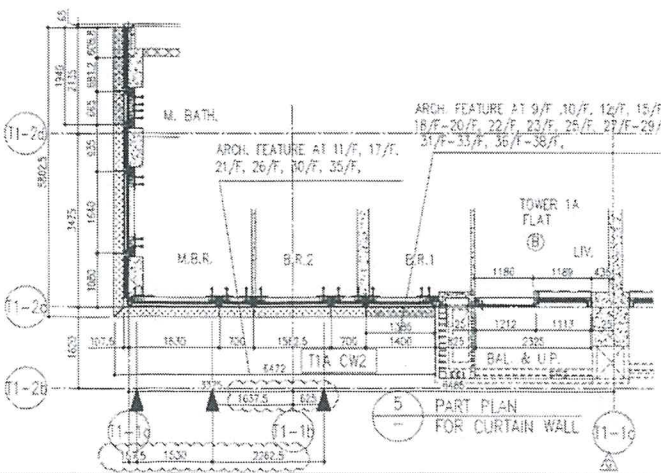

5 PART PLAN FOR CURTAIN WALL

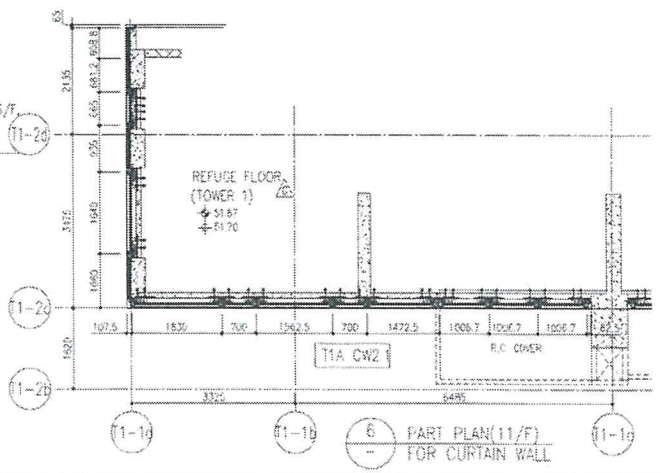

6 PART PLAN (11/F) FOR CURTAIN WALL

T2 A1

T2A Flat AF/AG

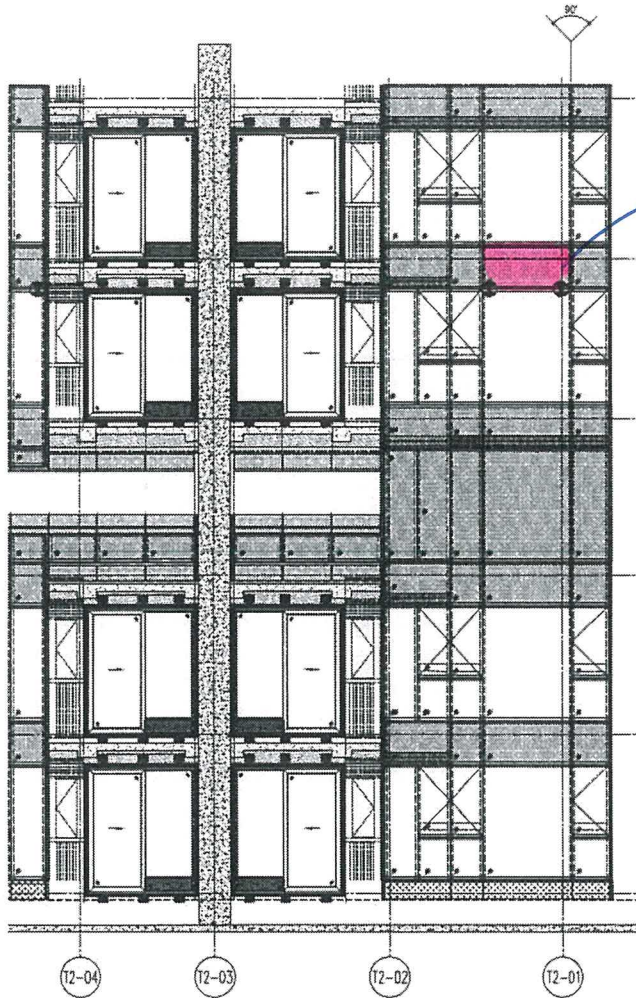

18/2  
T2 AF  
50/T

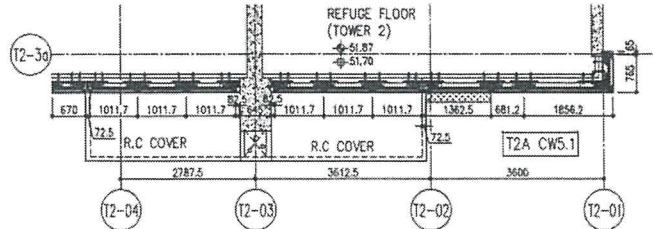
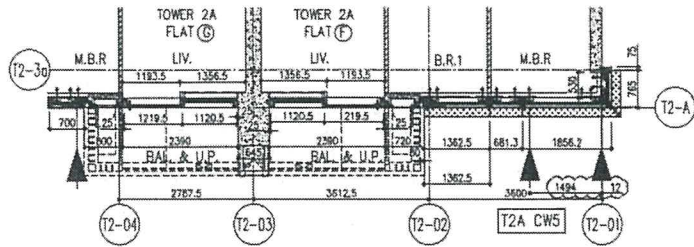

6 PART PLAN(11/F)  
FOR CURTAIN WALL

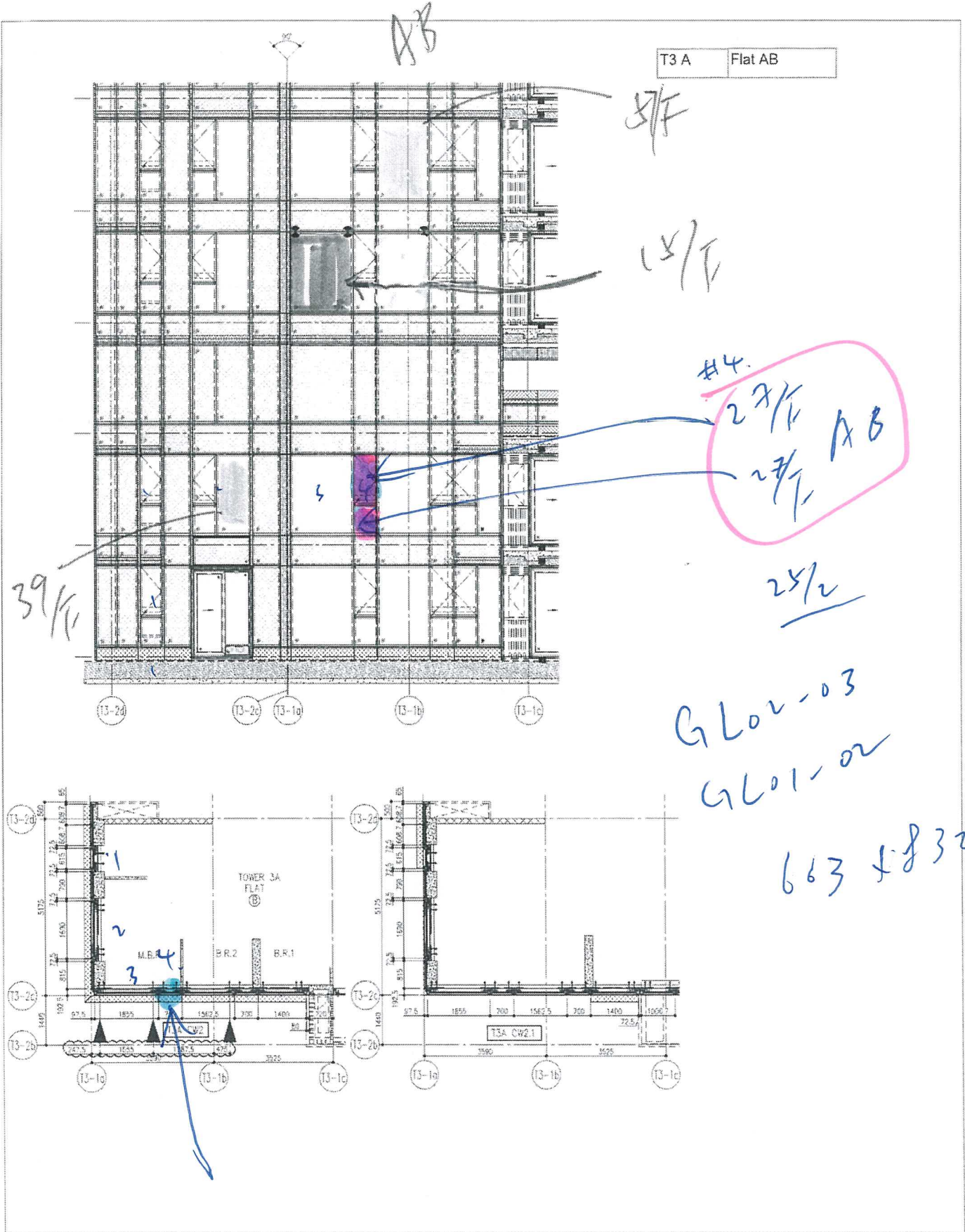

T3 A Flat AB

AB

8/F

15/F

#4.  
27/F AB  
27/F

39/F

25/2

GL02-03  
GL01-02

663 5832

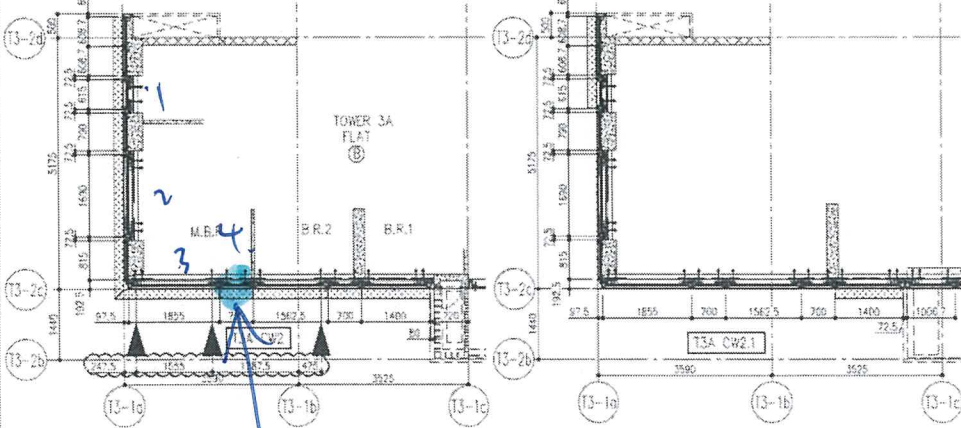

 美特鋁質有限公司 M.D. Aluminium Fabricator Ltd.		工程號: J858 地盘: 康城11期	類別: 制圖: W. E. X	物料號: - 圖號: J858-GL01
修改: - - - 日期: - - -	採用工廠: <input checked="" type="checkbox"/> 地盤: - 材料顏色: -	圖紙名稱: 玻璃加工圖 材料: -	復核: - - 批准: - -	數量: - 單件重量: - (KG)



底 ELEVATION (VIEWED FROM OUTSIDE)

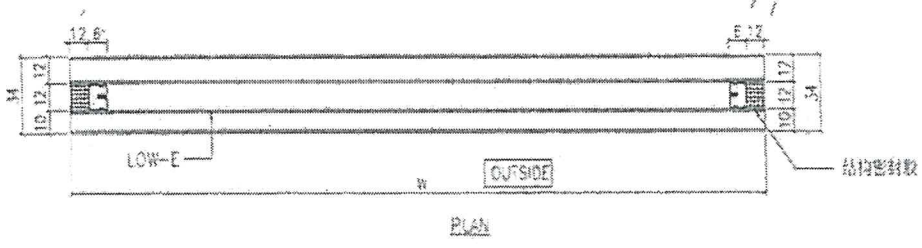
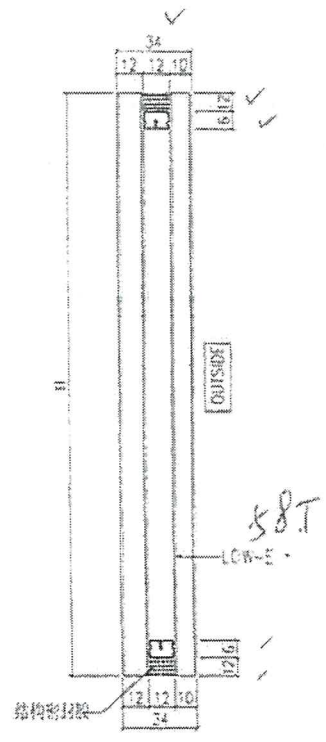

框

生产厂编号: R20220114001

- NOTES
1. ALL DIMENSION IN mm
  2. ALL EDGE CHAMFER 1x45°

91

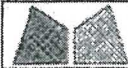

美特铝质有限公司  
MIDI Aluminium Fabricator Ltd.

工程號	J858	類別		物料號	-						
地盘	康城11期	制圖	W. E. X	2022-05-12	圖號	J858-GL02					
修改	-	採用工廠	✓	地盘	-	圖紙名稱	玻璃加工圖	復核	-	數量	-
日期	-	材料顏色	-	材料	-	批准	-	單件重量	-	(KG)	

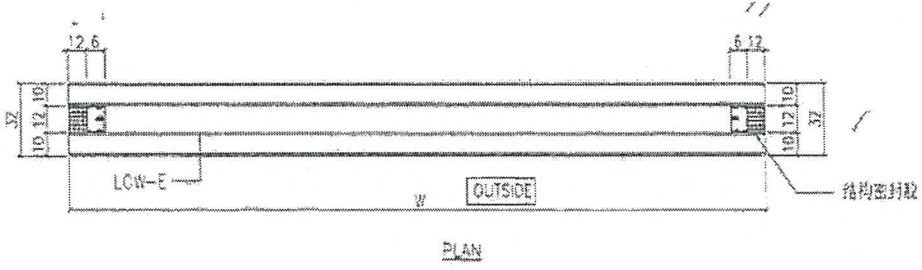
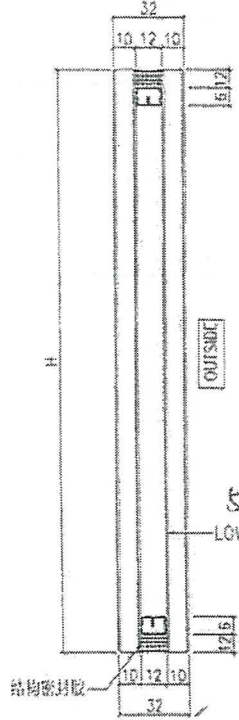
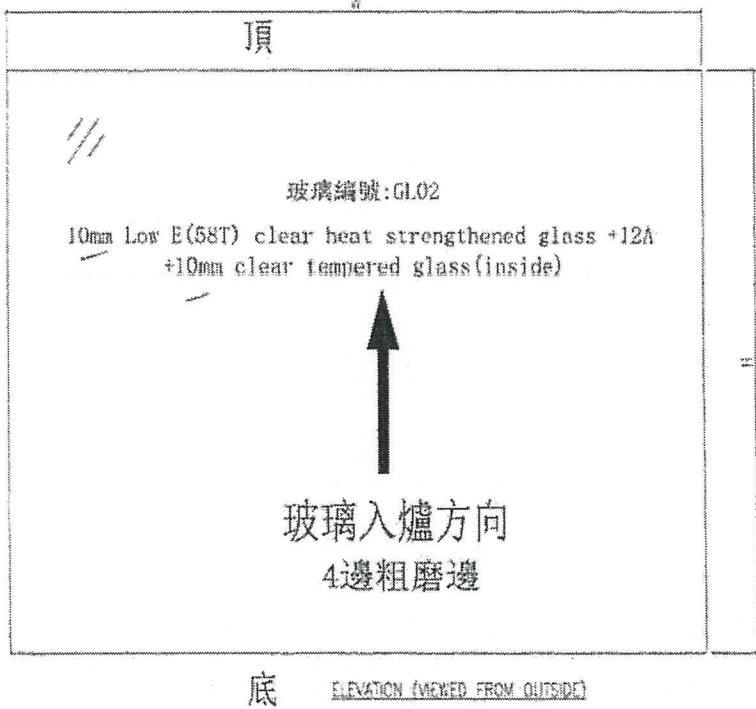

生产厂编号: R20220114003

- NOTES
1. ALL DIMENSION IN mm
  2. ALL EDGE CHAMFER 1x1x45°

G2

 <b>美特鋁質有限公司</b> MIDI Aluminium Fabricator Ltd.				工程號	J858	類別		物料號	-				
				地盘	康城11期	制圖	W. E. X	2022-05-12	圖號	J858-GL03			
修改	-	-	-	採用工廠	✓	地盤	-	圖紙名稱	玻璃加工圖	復核	-	數量	-
日期	-	-	-	材料顏色	-	材料	-	批准	-	單件重量	-	(KG)	

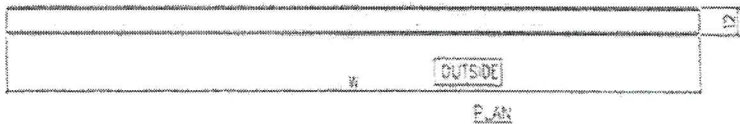
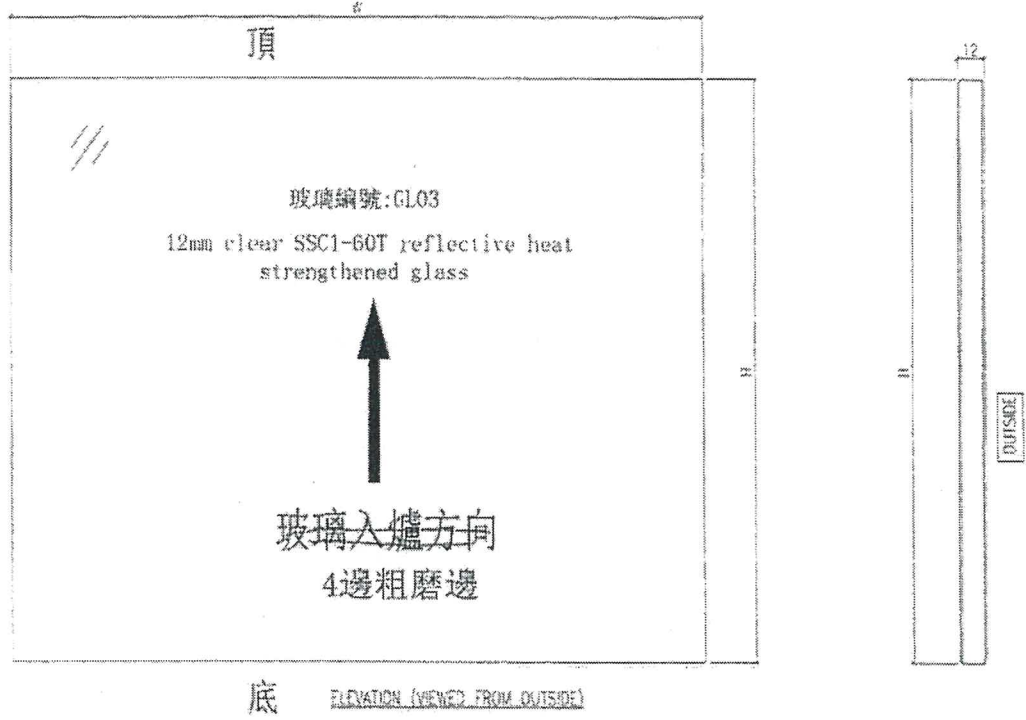

300

生产厂编号: R20220324054

- NOTES
1. ALL DIMENSION IN mm
  2. ALL EDGE CHAMFER 1x45°

G3

T2 AF 50/F

主人房

18/2/2025

6:34pm, Jason

H588 x 0761 W

GL03-19

pb212