

工程指示 / 要求簡箋(E.I.)

工程指示編號：EI / 8813 / 25

修改版次：A

工程編號：J - 858

工程名稱：將軍澳日出康城

工程項目：幕牆 第七次 補玻璃 6 件 地盤執修用

收件人：Maggie

發件人：Ant Yeung

日期：26/03/2025

要求提供 / 確認 事項：

- | | | |
|------------------------------------|-------------------------------------|-------------------------------|
| <input type="checkbox"/> 初步鋁料 B.M. | <input type="checkbox"/> 加工拆圖，然後生產 | <input type="checkbox"/> 尺寸表 |
| <input type="checkbox"/> 正式鋁料 B.M. | <input type="checkbox"/> 技術上資料 / 指示 | <input type="checkbox"/> 報價 |
| <input type="checkbox"/> 配件 B.M. | <input type="checkbox"/> 樣辦或貨品說明書 | <input type="checkbox"/> 分判合約 |

內容：

A 版：增加至 6 件

由於地盤需要更換玻璃，請按玻璃 BM 生產玻璃，送地盤。

請安排熱浸

1. 不要印上熱浸標籤。只給”可移除”的標籤。
2. 依原 EI 4867, EI 4943, EI 4942 尺寸補，
3. *****分座包箱，玻璃標籤請註明樓層、單位。***** 請留意。
4. 第一次補 1 件(EI 6628A)；第二次補 6 件(EI 6884)；第三次(ei-8315)補 3 件；第四次補 3 件；第五次補 34 件；第六次補 1 件 (EI 8772) ；第七次補 6 件 (本次)
5. 地盆：更換幕牆玻璃，需用吊船。
6. 按二寶、Sam 資料

謝謝

請在 2025. 04. 25 前完成上列要求。

分發東莞各部門：

- | | | | | | | | |
|---------------------------------|------------------------------|--------------------------------|------------------------------|-------------------------------|------------------------------|--------------------------------|------------------------------|
| <input type="checkbox"/> 生產技術總監 | <input type="checkbox"/> 連附件 | <input type="checkbox"/> 技術部 | <input type="checkbox"/> 連附件 | <input type="checkbox"/> 生產部 | <input type="checkbox"/> 連附件 | <input type="checkbox"/> 機械設計部 | <input type="checkbox"/> 連附件 |
| <input type="checkbox"/> 採購部 | <input type="checkbox"/> 連附件 | <input type="checkbox"/> 生產統籌部 | <input type="checkbox"/> 連附件 | <input type="checkbox"/> 小羅&清 | <input type="checkbox"/> 連附件 | | |
| <input type="checkbox"/> 質檢部 | <input type="checkbox"/> 連附件 | <input type="checkbox"/> 會計部 | <input type="checkbox"/> 連附件 | <input type="checkbox"/> 報關組 | <input type="checkbox"/> 連附件 | <input type="checkbox"/> 其他 | <input type="checkbox"/> 連附件 |

分發香港各部門：

- | | | | | | | | |
|---|---|-------------------------------|------------------------------|------------------------------|------------------------------|--|---|
| <input type="checkbox"/> 行政部 | <input type="checkbox"/> 連附件 | <input type="checkbox"/> 會計部 | <input type="checkbox"/> 連附件 | <input type="checkbox"/> 統籌部 | <input type="checkbox"/> 連附件 | <input checked="" type="checkbox"/> 工程部地盤科文 二寶 | <input checked="" type="checkbox"/> 連附件 |
| <input checked="" type="checkbox"/> 採購部 | <input checked="" type="checkbox"/> 連附件 | <input type="checkbox"/> QS 部 | <input type="checkbox"/> 連附件 | <input type="checkbox"/> 維修部 | <input type="checkbox"/> 連附件 | <input type="checkbox"/> 其他 | <input type="checkbox"/> 連附件 |

傳遞編號：

HK / 25

發件人簽署：

項目經理簽署：

	序號	EI		項目	座	樓層	單位	件數	玻璃編號	W (mm)		H (mm)	厚度(mm)	Letter
	53	EI8813		CW	T2	50/F	AF	1	GL03-19	死牆	1770	843	12mm THK. HEAT STRENGTHEN GLASS Reflective Glass SSC1-60T (R20220324054)	#3
	53	EI8813		CW	T3	27/F	AB	1	GL02-03	#4 生窗	663	1443	10mm THK. HEAT STRENGTHEN GLASS (OUTSIDE) W/ LOW-E COATING ON SURFACE 58T #2 + 12 mm AIR SPACE + 10mm THK. CLEAR TEMPERED GLASS(INSIDE) IGU (R20220114003)	#4
	53	EI8813		CW	T3	27/F	AB	1	GL01-02	生下梗	663	832	10mm THK. HEAT STRENGTHEN GLASS (OUTSIDE) W/ LOW-E COATING ON SURFACE 58T #2 + 12 mm AIR SPACE + 12mm THK. CLEAR TEMPERED GLASS(INSIDE) IGU (R20220114001)	#4
	54	EI8813		CW	T1	38/F	AB	1	GL03-6	死牆	1525	843	12mm THK. HEAT STRENGTHEN GLASS Reflective Glass SSC1-60T (R20220324054)	#5
A增加	55	EI8813A	10/3 sam	CW	T1	58/F	BC	1	GL03-12	死牆	644	843	12mm THK. HEAT STRENGTHEN GLASS Reflective Glass SSC1-60T (R20220324054)	#2
A增加	56	EI8813A	24/3二寶	CW	T3	22/F	BE	1	GL03-11	死牆	1325	X 843	12mm THK. HEAT STRENGTHEN GLASS Reflective Glass SSC1-60T (R20220324054)	#3
					補玻璃總數			6						
		GL01		=	10mm THK. HEAT STRENGTHEN GLASS (OUTSIDE) W/ LOW-E COATING ON SURFACE 58T #2 + 12 mm AIR SPACE + 12mm THK. CLEAR TEMPERED GLASS(INSIDE) IGU (R20220114001)									
		GL02		=	10mm THK. HEAT STRENGTHEN GLASS (OUTSIDE) W/ LOW-E COATING ON SURFACE 58T #2 + 12 mm AIR SPACE + 10mm THK. CLEAR TEMPERED GLASS(INSIDE) IGU (R20220114003)									
		GL03		=	12mm THK. HEAT STRENGTHEN GLASS .Reflective Glass SSC1-60T (R20220324054)									

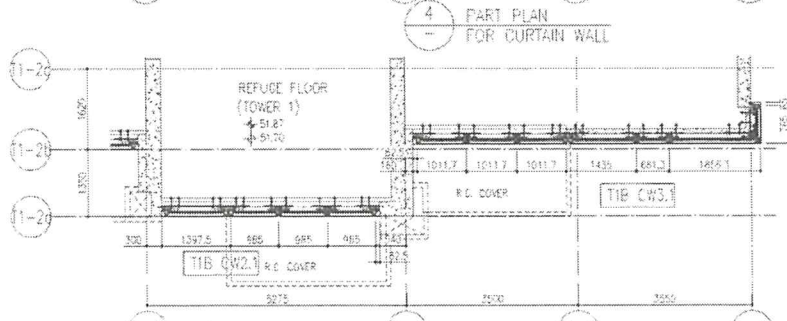
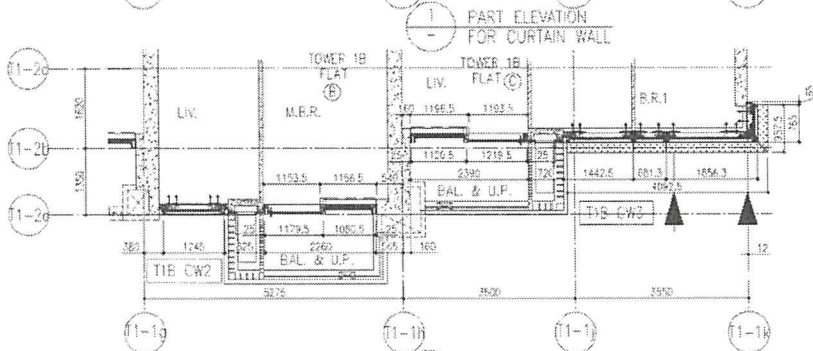
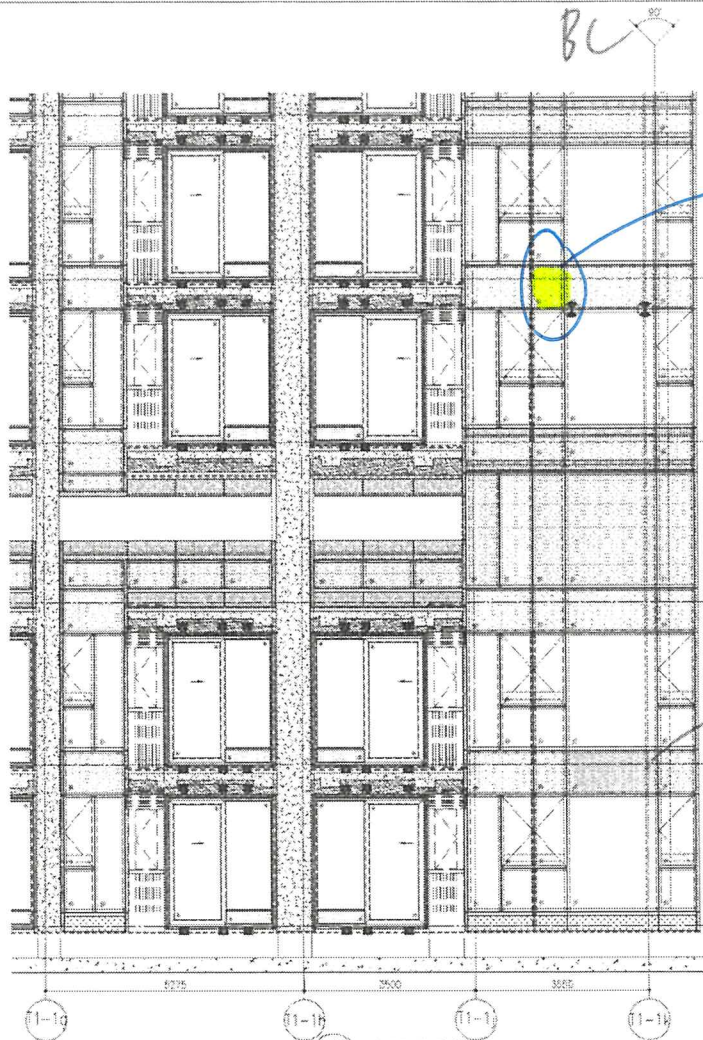

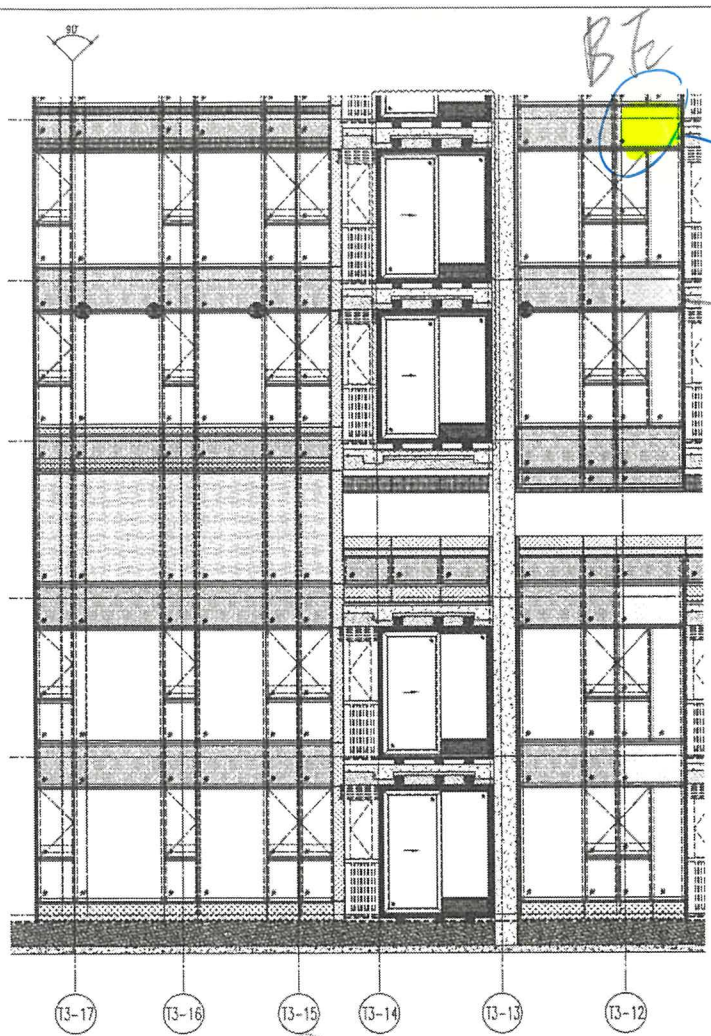

T3 B Flat BD

BE

T3 22/F

BE

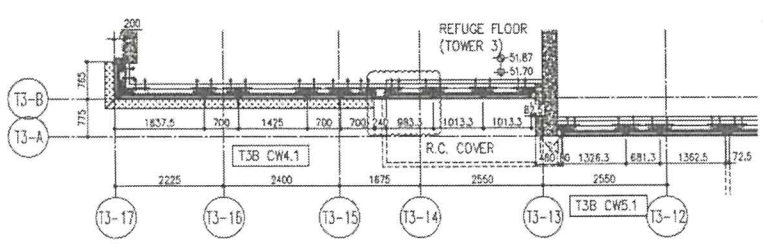
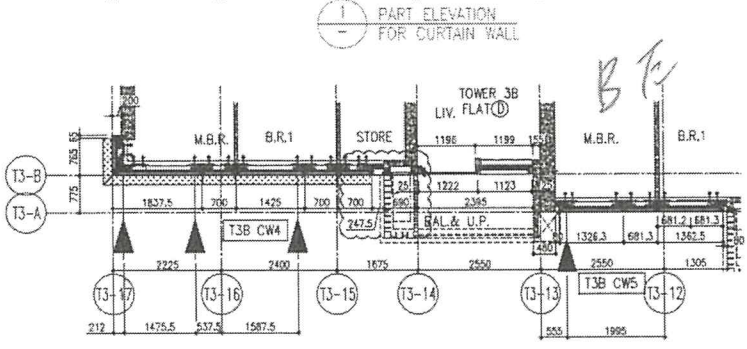

5 PART PLAN FOR CURTAIN WALL