

工程指示 / 要求簡箋(E.I.)

工程指示編號：EI / 8779 / 25

修改版次： -

工程編號： J - 858

工程名稱：將軍澳日出康城 11

工程項目：幕牆浴室 T1-T3 AB 單位 橫料加做鋁板 地盤用

收件人：生統

發件人：Ant Yeung

日期：18/02/2025

要求提供 / 確認 事項：

- | | | |
|------------------------------------|-------------------------------------|-------------------------------|
| <input type="checkbox"/> 初步鋁料 B.M. | <input type="checkbox"/> 加工拆圖，然後生產 | <input type="checkbox"/> 尺寸表 |
| <input type="checkbox"/> 正式鋁料 B.M. | <input type="checkbox"/> 技術上資料 / 指示 | <input type="checkbox"/> 報價 |
| <input type="checkbox"/> 配件 B.M. | <input type="checkbox"/> 樣辦或貨品說明書 | <input type="checkbox"/> 分判合約 |

內容：

按業主要求做幕牆浴室 T1-T3 AB 單位 橫料加做鋁板送出地盆。

送地盆 sam、二寶收。

分座包扎

請在 2025.2.28 前完成上列要求。

分發東莞各部門：

- | | | | |
|--|---|--|---|
| <input type="checkbox"/> 生產技術總監 <input type="checkbox"/> 連附件 | <input checked="" type="checkbox"/> 技術部 <input checked="" type="checkbox"/> 連附件 | <input type="checkbox"/> 生產部 <input type="checkbox"/> 連附件 | <input type="checkbox"/> 機械設計部 <input type="checkbox"/> 連附件 |
| <input type="checkbox"/> 採購部 <input type="checkbox"/> 連附件 | <input checked="" type="checkbox"/> 生產統籌部 <input checked="" type="checkbox"/> 連附件 | <input checked="" type="checkbox"/> 小羅&清 <input checked="" type="checkbox"/> 連附件 | |
| <input type="checkbox"/> 質檢部 <input type="checkbox"/> 連附件 | <input type="checkbox"/> 會計部 <input type="checkbox"/> 連附件 | <input type="checkbox"/> 報關組 <input type="checkbox"/> 連附件 | <input type="checkbox"/> 其他 <input type="checkbox"/> 連附件 |

分發香港各部門：

- | | | | |
|---|--|---|---|
| <input type="checkbox"/> 行政部 <input type="checkbox"/> 連附件 | <input type="checkbox"/> 會計部 <input type="checkbox"/> 連附件 | <input type="checkbox"/> 統籌部 <input type="checkbox"/> 連附件 | <input checked="" type="checkbox"/> 工程部地盤科文 <input checked="" type="checkbox"/> 連附件 <u>二寶</u> |
| <input type="checkbox"/> 採購部 <input type="checkbox"/> 連附件 | <input type="checkbox"/> QS 部 <input type="checkbox"/> 連附件 | <input type="checkbox"/> 維修部 <input type="checkbox"/> 連附件 | <input type="checkbox"/> 其他 <input type="checkbox"/> 連附件 |

傳遞編號：

HK 140 / 25

發件人簽署：

項目經理簽署：

物料編號	L=	數量
T1 Bath -133	T1 564mm	49支
T2 Bath -134	T2 514mm	53支
T3 Bath -135	T3 514mm	53支

2025.02.18

共155支

後加鋁板

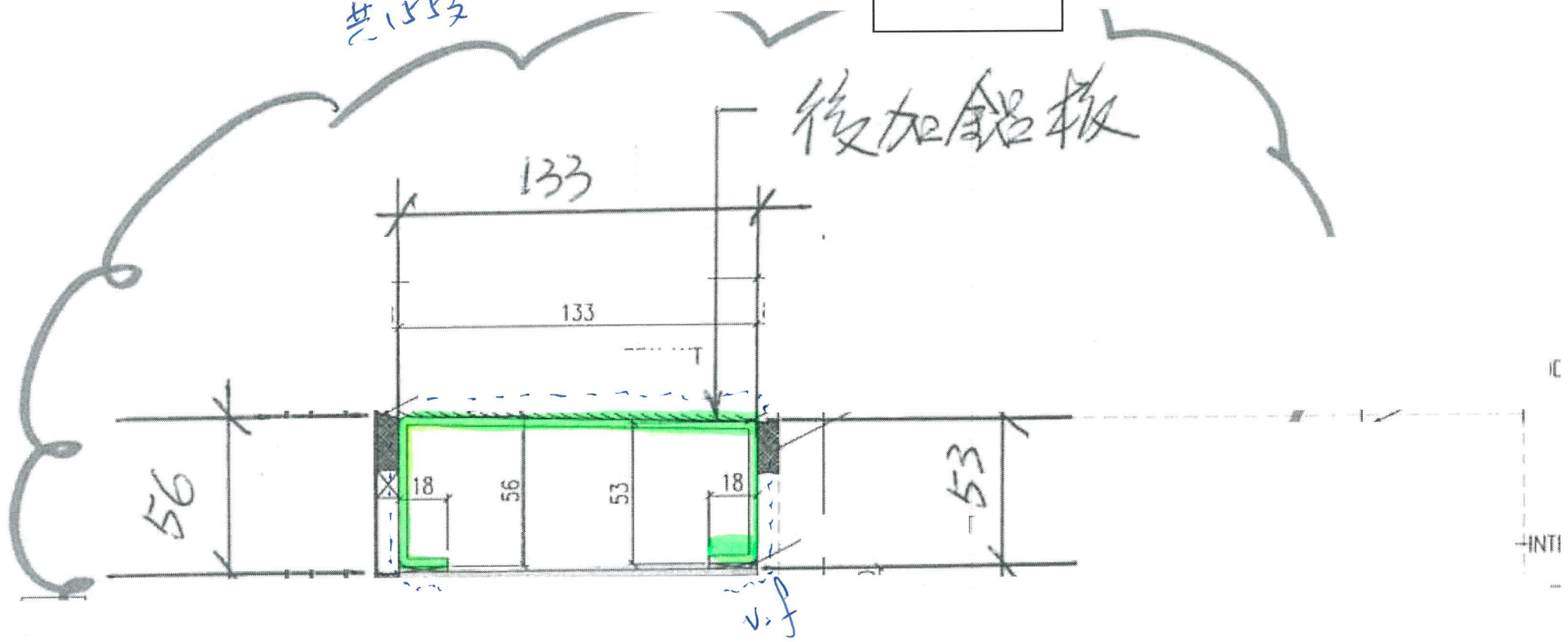

3mm 厚
噴
(PVF2
ECD3x10099S-
XF1)

2.4
6/25
only

後加鋁板

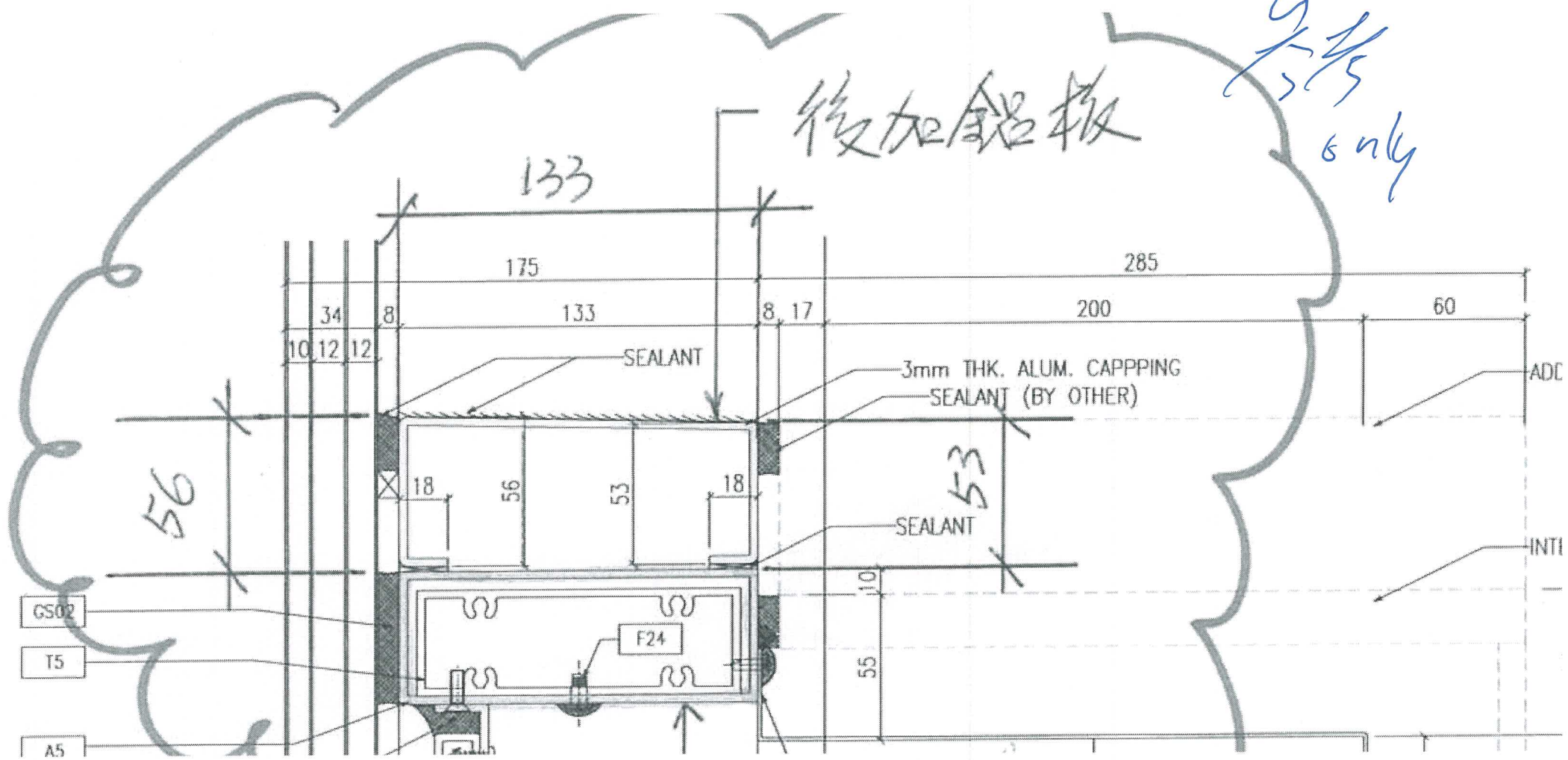

物料編號	L=	數量
T1 Bath -133	T1 564mm	49支
T2 Bath -134	T2 514mm	53支
T3 Bath -135	T3 514mm	53支

2025.02.18

後加鋁板

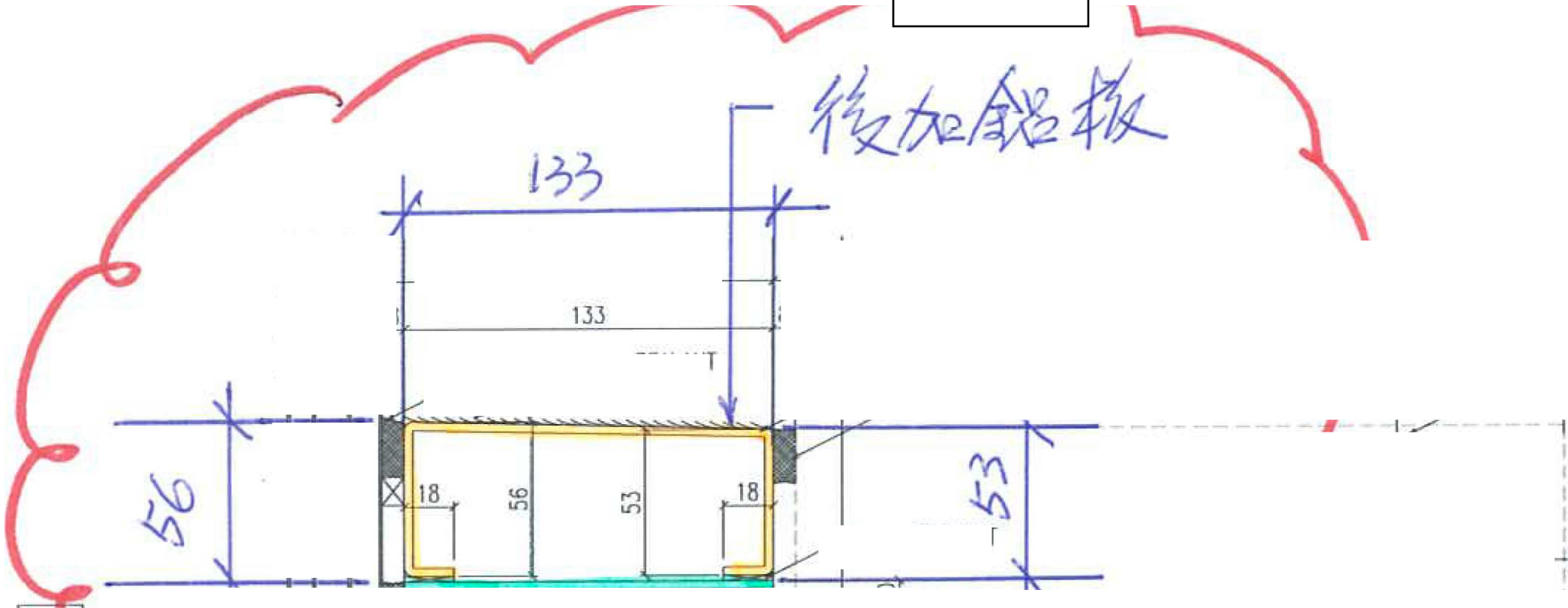

3mm 厚
噴
(PVF2
ECD3x10099S-
XF1)

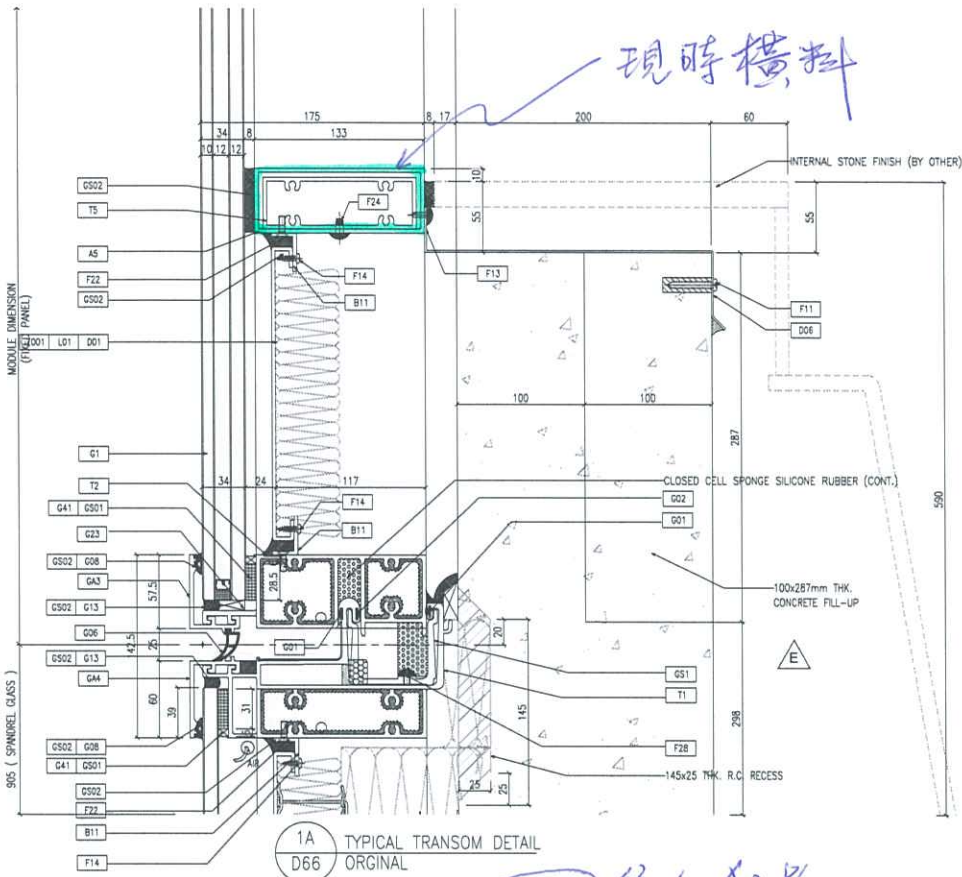

Before

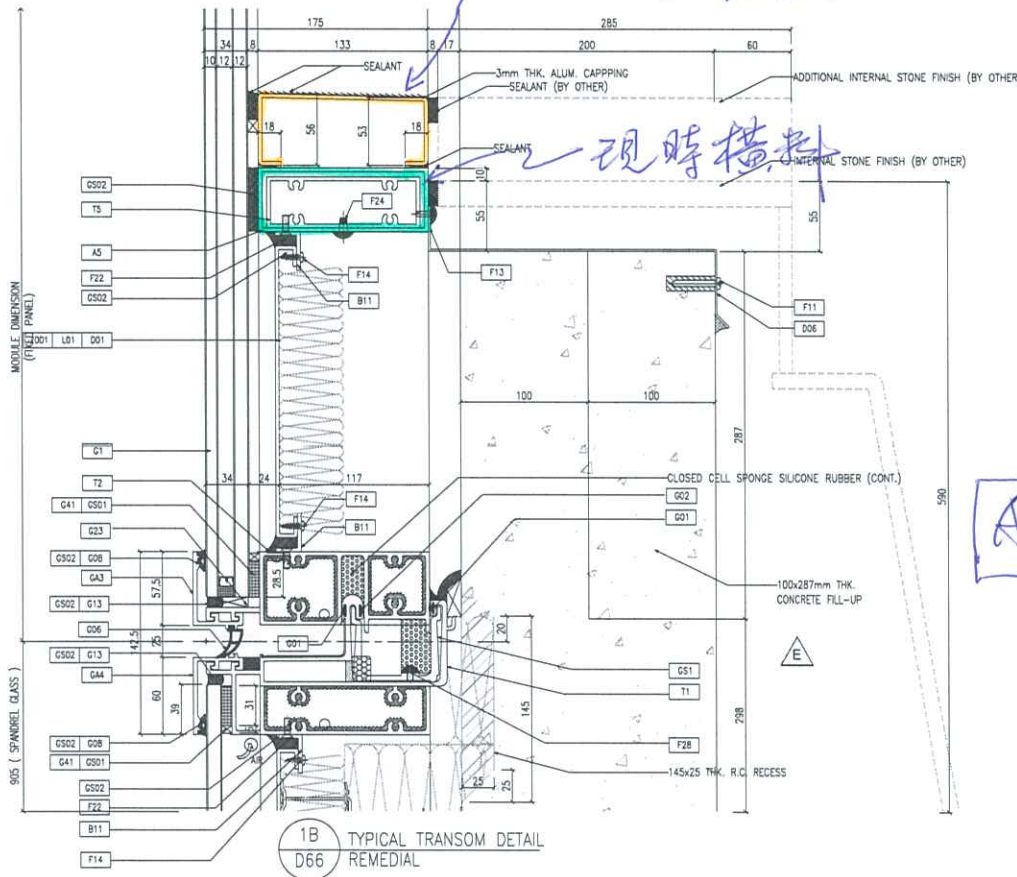

After

<p>ARCHITECT: ronald lu Ronald Lu & Partners (HK) Ltd. 香港建築師學會 (香港) 有限公司</p>		<p>CLIENT: 信和置業有限公司 Sino Land Company Limited</p>																																				
<p>STRUCTURAL ENGINEER: AECOM</p>		<p>FAÇADE CONSULTANT: AECOM</p>																																				
<p>NOTE: 1. ALL DIMENSIONS ARE IN mm. 2. ALL DIMENSIONS ARE VARIOUS FROM OUTSIDE BEFORE FABRICATION. 3. ALL DIMENSIONS TO BE VERIFIED ON SITE.</p>																																						
<p>LEGEND: A1 - RETAIL MARK NO. A2 - REFER SHEET NO. 1. F.F.L. - FINISHED FLOOR LEVEL 2. S.F.L. - STRUCTURAL FLOOR LEVEL 3. @ - REINFORCED DETAIL</p>																																						
<p>REVISIONS:</p> <table border="1"> <thead> <tr> <th>NO.</th> <th>DATE</th> <th>DESCRIPTION</th> <th>BY</th> <th>CHK</th> </tr> </thead> <tbody> <tr> <td>1</td> <td></td> <td>ISSUED AS PER COMMENTS</td> <td></td> <td></td> </tr> <tr> <td>2</td> <td></td> <td>REVISED AS PER COMMENTS</td> <td></td> <td></td> </tr> <tr> <td>3</td> <td></td> <td>REVISED AS PER COMMENTS</td> <td></td> <td></td> </tr> <tr> <td>4</td> <td></td> <td>REVISED AS PER COMMENTS</td> <td></td> <td></td> </tr> <tr> <td>5</td> <td></td> <td>REVISED AS PER COMMENTS</td> <td></td> <td></td> </tr> <tr> <td>6</td> <td></td> <td>REVISED AS PER COMMENTS</td> <td></td> <td></td> </tr> </tbody> </table>				NO.	DATE	DESCRIPTION	BY	CHK	1		ISSUED AS PER COMMENTS			2		REVISED AS PER COMMENTS			3		REVISED AS PER COMMENTS			4		REVISED AS PER COMMENTS			5		REVISED AS PER COMMENTS			6		REVISED AS PER COMMENTS		
NO.	DATE	DESCRIPTION	BY	CHK																																		
1		ISSUED AS PER COMMENTS																																				
2		REVISED AS PER COMMENTS																																				
3		REVISED AS PER COMMENTS																																				
4		REVISED AS PER COMMENTS																																				
5		REVISED AS PER COMMENTS																																				
6		REVISED AS PER COMMENTS																																				
<p>JOB NO.: J-858</p> <p>PROJECT: PROPOSED RESIDENTIAL DEVELOPMENT AT NO.1709, PHASE 11, LEWIS PARK, TSEUNG KWAN O, N.T.</p> <p>TITLE: TYPICAL MULLION DETAIL FOR CURTAIN WALL</p> <p>DATE: 22-OCT-21 SCALE: 1:2(A1)</p> <p>DRAWN BY: CHECKED BY:</p> <p>DATE: 22-OCT-21 SCALE: 1:2(A1)</p>																																						
<p>COMPANY: 華特堅實有限公司 WATERKIND Units 6-8, Sunny Industrial Centre, 1/F 610 Cha Kwo Ling Road, Kowloon Tel: 23489711-4 Fax: (852) 27277855 DWC NO.: J858-CW-098</p>																																						



現時橫料

視時標料

後加鉛板(加蓋在視時的標料上)

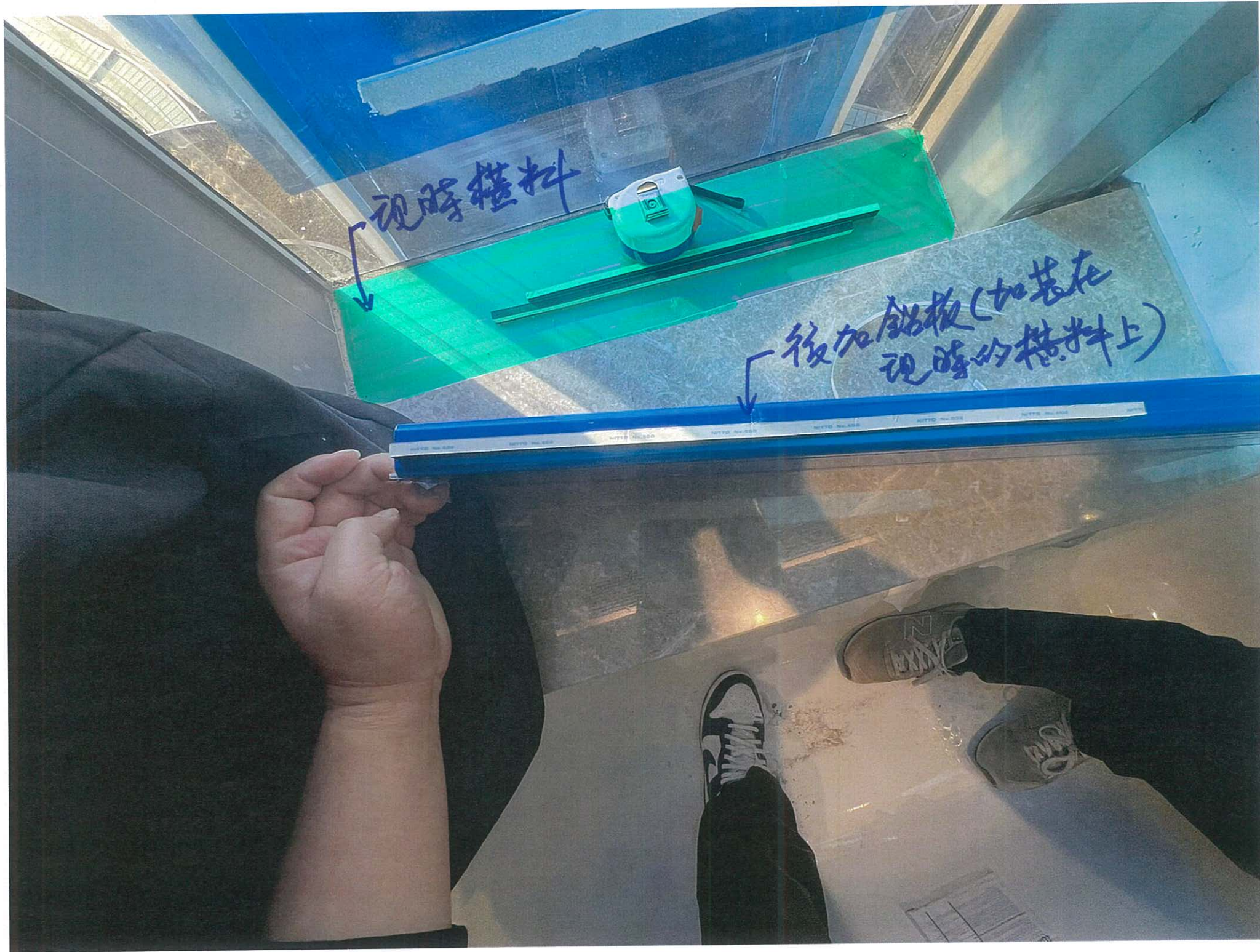



後加鋁板 (加蓋在現時的橫料上)



一楼加铝板

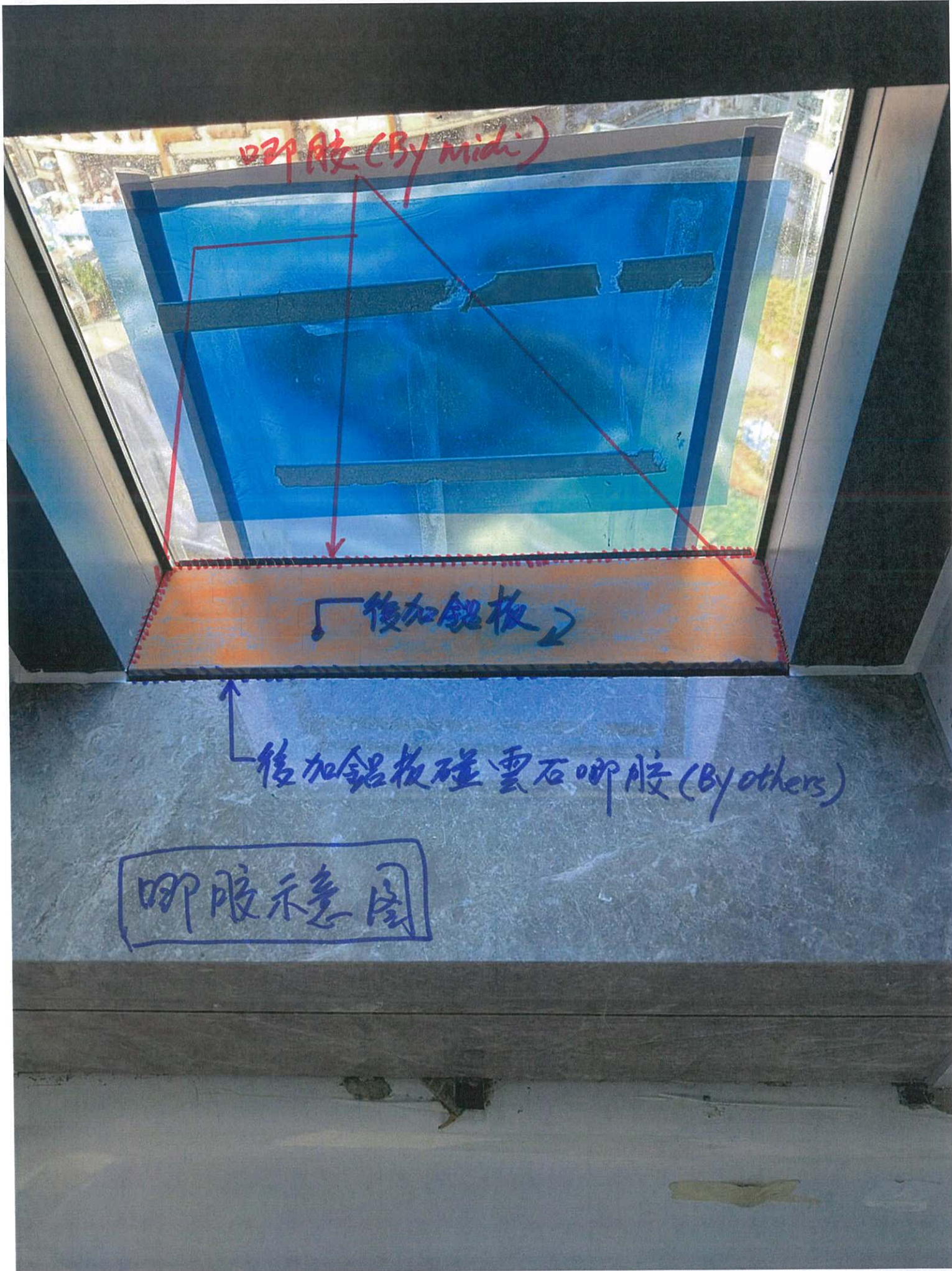

唧胶 (By midi)

後加鋁板

後加鋁板碰雲石唧胶 (By others)

唧胶示意图

10/F, 12/E, 15/F-23/F, 25/F-33/F,
 35/F-39/F, 41/F-43/F, 45/F-53/F,
 55/F-63/F & 65/F-66/F
 第2座 (2A) 及 第2座 (2B)
 10樓、12樓、15樓至23樓、
 25樓至33樓、35樓至39樓、
 41樓至43樓、45樓至53樓、
 55樓至63樓及65樓至66樓
 樓面平面圖

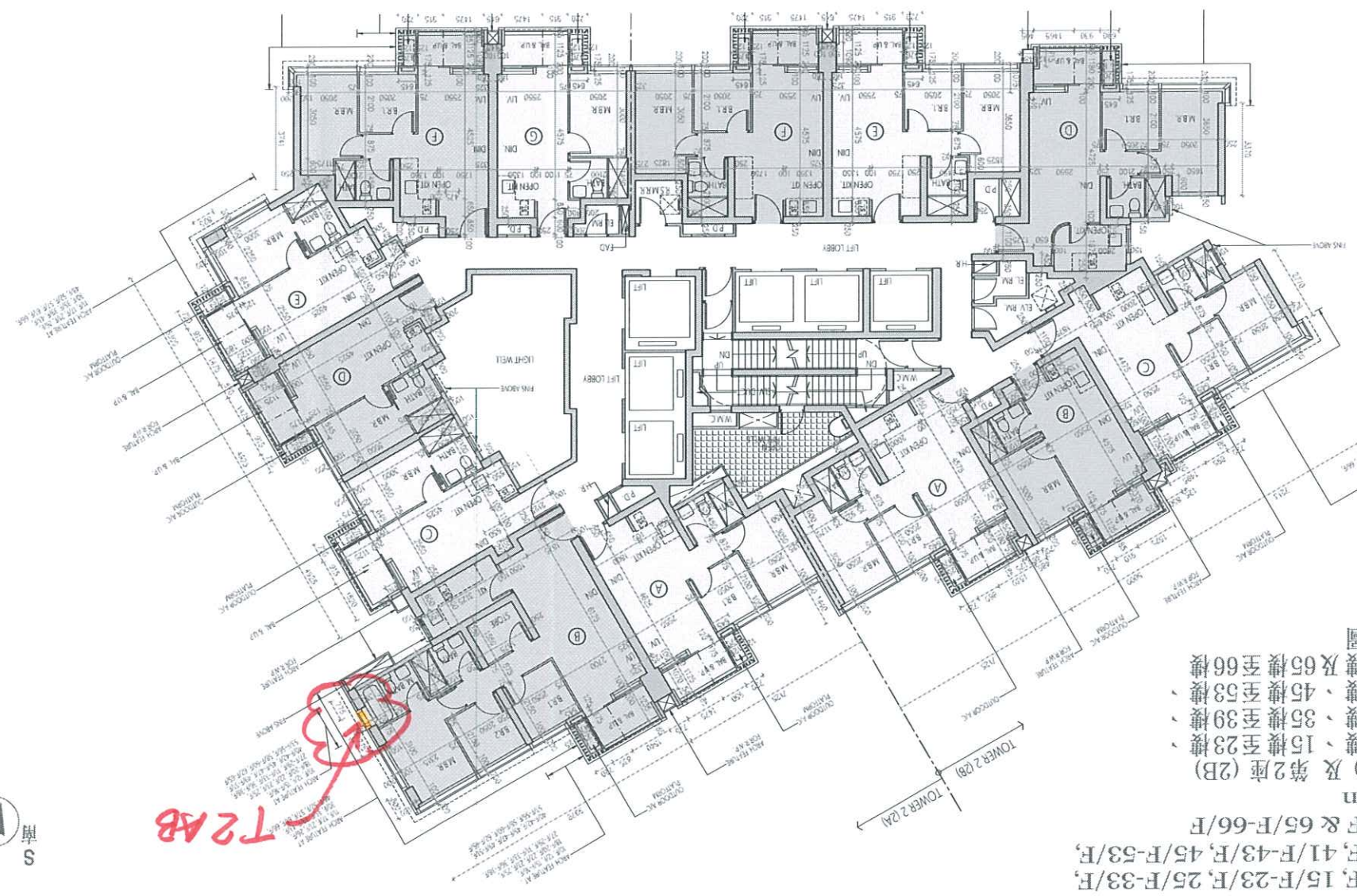

T2AB



10/F, 12/F, 15/F-23/F, 25/F-33/F,
 35/F-39/F, 41/F-43/F, 45/F-53/F,
 55/F-63/F & 65/F
 Floor Plan
 第3座 (3A) 及 第3座 (3B)
 10樓、12樓、15樓至23樓、
 25樓至33樓、35樓至39樓、
 41樓至43樓、45樓至53樓、
 55樓至63樓及65樓
 樓面平面圖

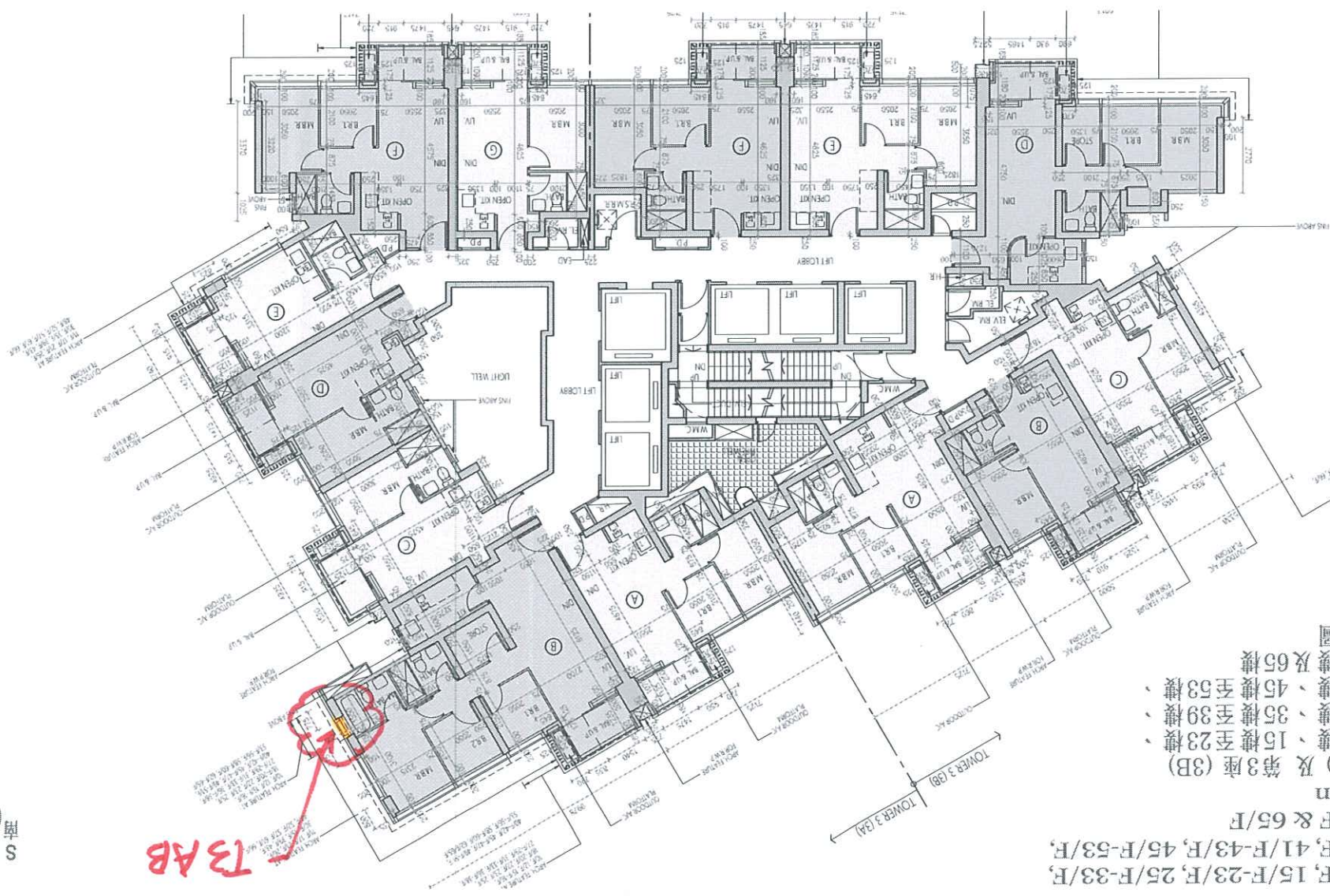

T3 AB

