

工程指示 / 要求簡箋(E.I.)

工程指示編號：EI / 8778 / 25 修改版次： -
 工程編號 : J - 858 工程名稱 : 將軍澳日出康城 11
 工程項目 : 趟門 後加室內收口鋁角 地盤用
 收件人 : 生統 發件人 : Ant Yeung 日期 : 18/02/2025

要求提供 / 確認 事項：

- | | | |
|------------------------------------|-------------------------------------|-------------------------------|
| <input type="checkbox"/> 初步鋁料 B.M. | <input type="checkbox"/> 加工拆圖，然後生產 | <input type="checkbox"/> 尺寸表 |
| <input type="checkbox"/> 正式鋁料 B.M. | <input type="checkbox"/> 技術上資料 / 指示 | <input type="checkbox"/> 報價 |
| <input type="checkbox"/> 配件 B.M. | <input type="checkbox"/> 樣辦或貨品說明書 | <input type="checkbox"/> 分判合約 |

內容：

按業主要求做趟門室內大隙收口。請送噴(香檳金)和開料送出地盆。

T1 : 10x10x1.5 厚 -- 105 支，T1 已覆尺，優先生產 T1

T2 : 10x10x1.5 厚 -- 105 支

T3 : 10x10x1.5 厚 -- 105 支

送地盆 sam 、二寶收。

請在 2025.2.28 前完成上列要求。

分發東莞各部門：

- | | | | | | | | |
|---------------------------------|------------------------------|-------------------------------------------|-----------------------------------------|------------------------------------------|-----------------------------------------|--------------------------------|------------------------------|
| <input type="checkbox"/> 生產技術總監 | <input type="checkbox"/> 連附件 | <input checked="" type="checkbox"/> 技術部 | <input checked="" type="checkbox"/> 連附件 | <input type="checkbox"/> 生產部 | <input type="checkbox"/> 連附件 | <input type="checkbox"/> 機械設計部 | <input type="checkbox"/> 連附件 |
| <input type="checkbox"/> 採購部 | <input type="checkbox"/> 連附件 | <input checked="" type="checkbox"/> 生產統籌部 | <input checked="" type="checkbox"/> 連附件 | <input checked="" type="checkbox"/> 小羅&清 | <input checked="" type="checkbox"/> 連附件 | | |
| <input type="checkbox"/> 質檢部 | <input type="checkbox"/> 連附件 | <input type="checkbox"/> 會計部 | <input type="checkbox"/> 連附件 | <input type="checkbox"/> 報關組 | <input type="checkbox"/> 連附件 | <input type="checkbox"/> 其他 | <input type="checkbox"/> 連附件 |

分發香港各部門：

- | | | | | | | | | |
|------------------------------|------------------------------|-------------------------------|------------------------------|------------------------------|------------------------------|---------------------------------------------|-----------------------------------------|-----------|
| <input type="checkbox"/> 行政部 | <input type="checkbox"/> 連附件 | <input type="checkbox"/> 會計部 | <input type="checkbox"/> 連附件 | <input type="checkbox"/> 統籌部 | <input type="checkbox"/> 連附件 | <input checked="" type="checkbox"/> 工程部地盤科文 | <input checked="" type="checkbox"/> 連附件 | <u>二寶</u> |
| <input type="checkbox"/> 採購部 | <input type="checkbox"/> 連附件 | <input type="checkbox"/> QS 部 | <input type="checkbox"/> 連附件 | <input type="checkbox"/> 維修部 | <input type="checkbox"/> 連附件 | <input type="checkbox"/> 其他 | <input type="checkbox"/> 連附件 | |

傳遞編號：

HK 139 / 25

發件人簽署：

項目經理簽署：

磁門窗磁石先收口大降用

(8/2)

10x10x1.5 現有 374 支大料

請送 180 支大料, PVF2 ECD3X10099S-XF1)
香檳金

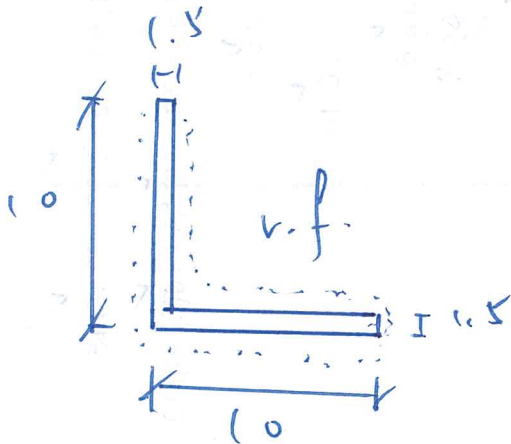

物

物料編號		L =	數量
SDAL-T1-10	T1	2570 mm	100 支
SDAL-T2-10	T2	2570 mm	100 支
SDAL-T3-10	T3	2570 mm	100 支

共 300 支

T1 已覆完 - 優先生產和出貨 T1

SDAL-T1-10SU	T1	L =	數量
SDAL-T2-10SU	T2	2770	5 支
SDAL-T3-10SU	T3	2770	5 支

共 15 支

outside

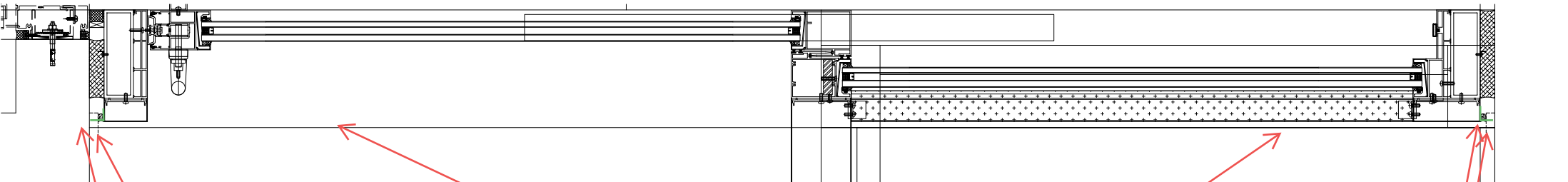

玉

梗

額外加上室內收口
角10x10mm於趟門邊

額外加上室內收口
角10x10mm於趟門邊

inside

sealant (by others)

sealant (by others)

T1	後加鋁角 趟門室內					
9	AB梗	AC梗	BF梗			
10	AD玉	AA玉				
12						
13						
14						
15						
16						
17	AC玉	AG玉	BE玉	BA梗	BB玉	
18	AD梗					
19	AA玉					
20	AD梗	AE梗	AF梗	AG梗	BB玉	BA梗
21	BB玉	AA玉	AF玉	AD玉		
22	AG玉	AE玉	BF玉	BC玉		
23	BF玉	AB玉				
25	AD玉					
26	AD玉	AG玉				
27	BC梗					
28	BE玉	BC梗	AB玉			
29	BF玉	BE玉	BC梗	AC玉	AF玉	
30	AE玉	AF玉	BC梗			
31	BF玉	AF玉				
32	AE玉	AF玉	AG梗	AC玉	BF玉	
33	BD梗					
35						
36	BC梗	BB梗				
37						
38	BE梗					
39	BE梗	BC梗				
41						
42	BD梗					
43	BD梗					
45	BF梗					
46						
47						
48						
49						
50						
51	AD梗	AE梗	AG梗	BE梗	BD梗	
52						
53	AE玉					
55						
56	AB玉	AC梗	AF玉	AE玉		
57	BE梗					
58						
59	BD梗	BF梗	AG梗	AD梗	AB梗	
60	BC梗					
61						
62						