



工程指示 / 要求簡箋(E.I.)

工程指示編號：EI / 8759 / 25

修改版次：

工程編號：J - 858

工程名稱：將軍澳日出康城 LP 11

工程項目：幕牆 T3 特色層 67/F (BD AF) 4 件 鋁板

收件人：生統

發件人：Ant Yeung

日期：12/02/2025

要求提供 / 確認 事項：

- | | | |
|------------------------------------|-------------------------------------|-------------------------------|
| <input type="checkbox"/> 初步鋁料 B.M. | <input type="checkbox"/> 加工拆圖，然後生產 | <input type="checkbox"/> 尺寸表 |
| <input type="checkbox"/> 正式鋁料 B.M. | <input type="checkbox"/> 技術上資料 / 指示 | <input type="checkbox"/> 報價 |
| <input type="checkbox"/> 配件 B.M. | <input type="checkbox"/> 樣辦或貨品說明書 | <input type="checkbox"/> 分判合約 |

內容：

按地盆覆尺，T3 67/F (BD AF)補 4 件。見加工圖。

送出地盆使用。

AQ-122(1 件)- T3 用

AQ-123(1 件)- T3 用

AQ-206B(1 件) 玫瑰金 ECD3X10100s-XF1 - T3 用

AQ-358(1 件)- T3 用

1. 顏色為 ECD3X10099-JF2 香檳金；玫瑰金 ECD3X10100s-XF1

2. 生統：加工圖紙，請按此最後版本生產

3. 包裝註明：T3 補鋁板 特色層 67/F (BD AF)，二寶收貨。

謝謝

請在 2025.2.28 前完成上列要求。

分發東莞各部門：

- | | | | |
|--|---|--|---|
| <input type="checkbox"/> 生產技術總監 <input type="checkbox"/> 連附件 | <input type="checkbox"/> 技術部 <input type="checkbox"/> 連附件 | <input type="checkbox"/> 生產部 <input type="checkbox"/> 連附件 | <input type="checkbox"/> 機械設計部 <input type="checkbox"/> 連附件 |
| <input type="checkbox"/> 採購部 <input type="checkbox"/> 連附件 | <input checked="" type="checkbox"/> 生產統籌部 <input checked="" type="checkbox"/> 連附件 | <input checked="" type="checkbox"/> 小羅&清 <input checked="" type="checkbox"/> 連附件 | |
| <input type="checkbox"/> 質檢部 <input type="checkbox"/> 連附件 | <input type="checkbox"/> 會計部 <input type="checkbox"/> 連附件 | <input type="checkbox"/> 報關組 <input type="checkbox"/> 連附件 | <input type="checkbox"/> 其他 <input type="checkbox"/> 連附件 |

分發香港各部門：

- | | | | | |
|---|--|---|---|----|
| <input type="checkbox"/> 行政部 <input type="checkbox"/> 連附件 | <input type="checkbox"/> 會計部 <input type="checkbox"/> 連附件 | <input type="checkbox"/> 統籌部 <input type="checkbox"/> 連附件 | <input checked="" type="checkbox"/> 工程部地盤科文 <input checked="" type="checkbox"/> 連附件 | 二寶 |
| <input type="checkbox"/> 採購部 <input type="checkbox"/> 連附件 | <input type="checkbox"/> QS 部 <input type="checkbox"/> 連附件 | <input type="checkbox"/> 維修部 <input type="checkbox"/> 連附件 | <input type="checkbox"/> 其他 <input type="checkbox"/> 連附件 | |

傳遞編號：

HK • 110 / 25

發件人簽署：

項目經理簽署：



美特鋁質有限公司
MIDI Aluminium Fabricator Ltd.

工程號	J858	類別		物料號	-		
地盘	康城11期	制圖	J.L.	2023-08-01	圖號	AQ-123	
修改	A	採用工廠			數量	-	
日期	05/03	地盘	✓	图纸名称	铝板加工图	單件重量	- (KG)
		材料颜色	香铁金 (C03X1009S-JP2)	- 材料	3mm THK. 铝板	批准	-

编号	L	W
AQ-123A	2617	220

255

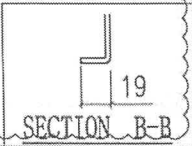
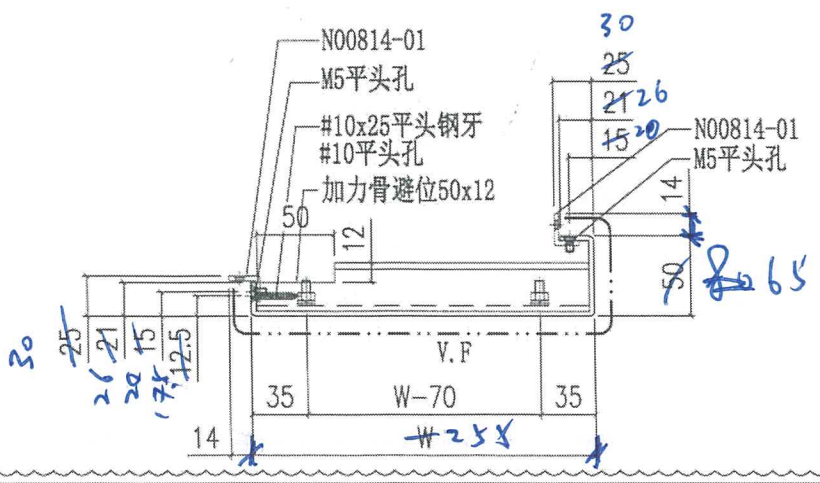
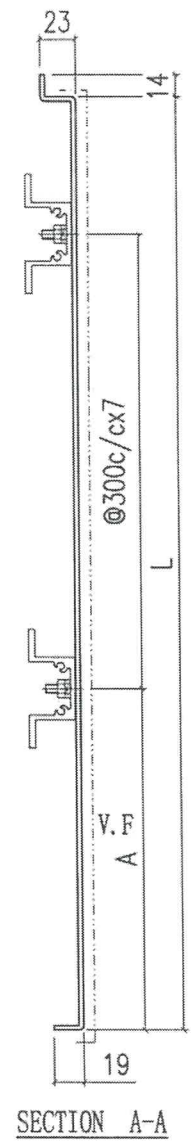
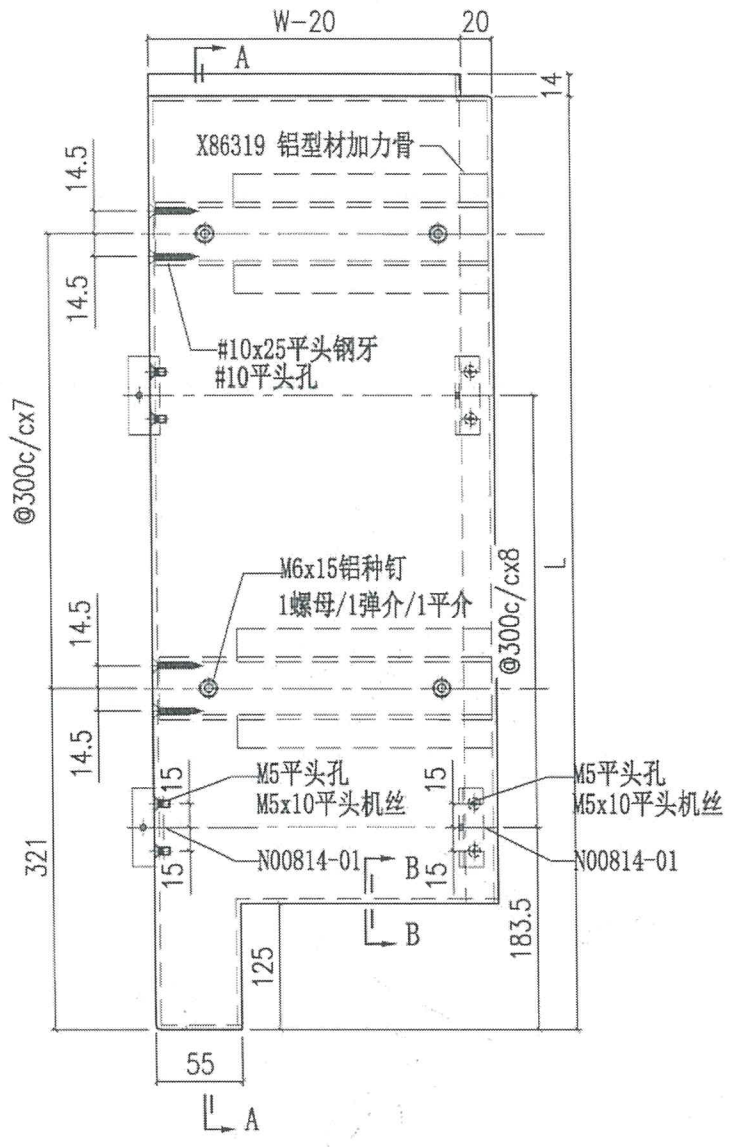

玫瑰金

美特铝质有限公司 MIDI Aluminium Fabricator Ltd.		工程號 J858	類別	物料號 -
修改 A		地盘 康城11期	制圖 J.L.	2023-08-01
日期 05/10	採用工廠	图紙名称 铝板加工图	復核 -	圖號 AQ-206 B
	材料颜色 玫瑰金 (EC3X1010 OS-SP1)	材料 3mm THK. 铝板	批准 -	數量 -
编号	L	N	A	單件重量 - (KG)

编号	L	N	A
AQ-206A	1420	Ø300c/cx4	300
AQ-206B	1420	Ø300c/cx4	420

290

73 AF

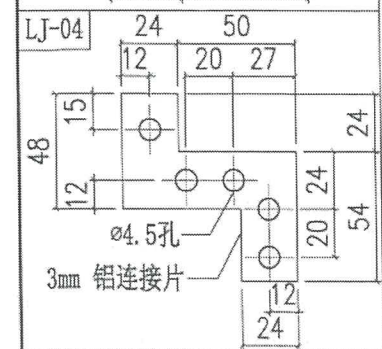
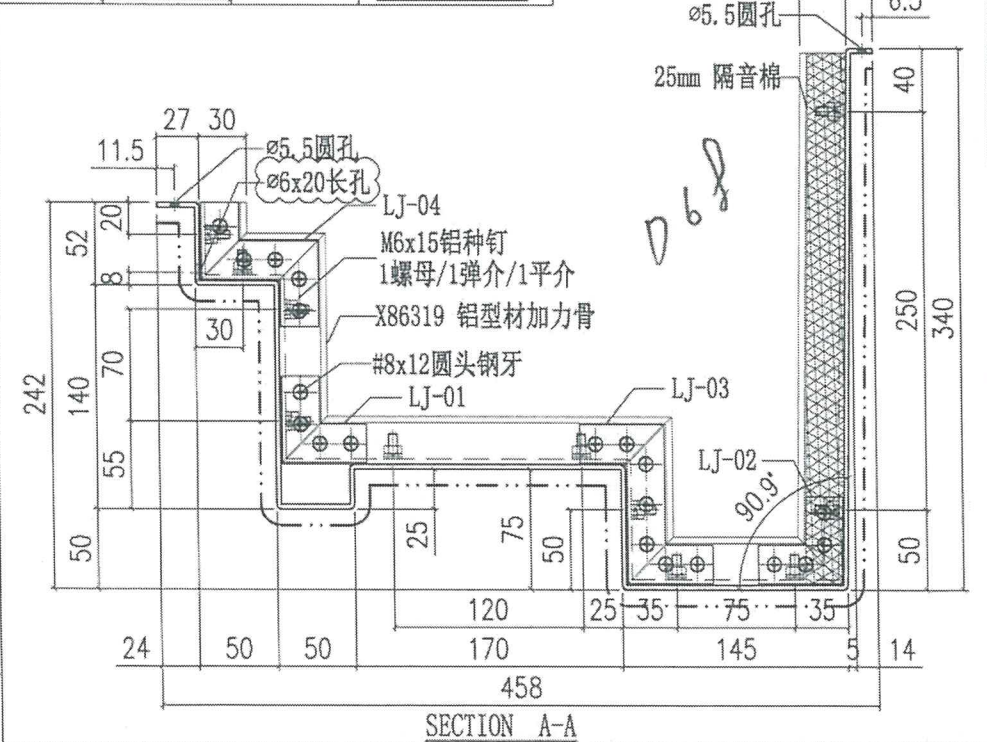
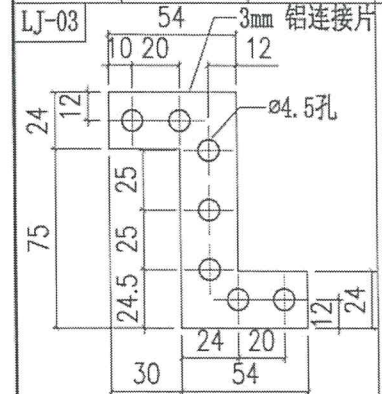
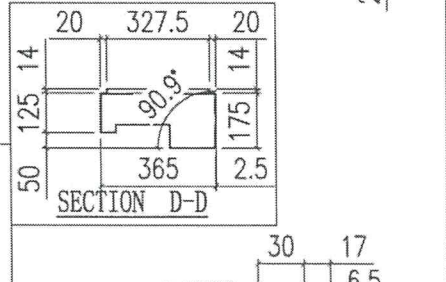
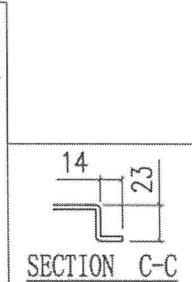
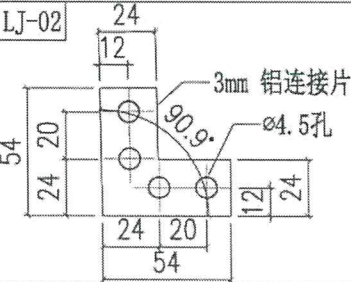
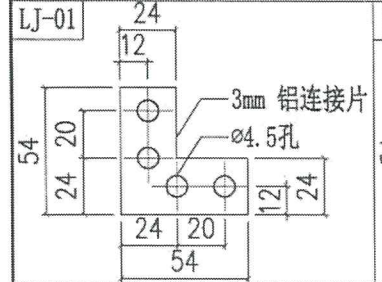
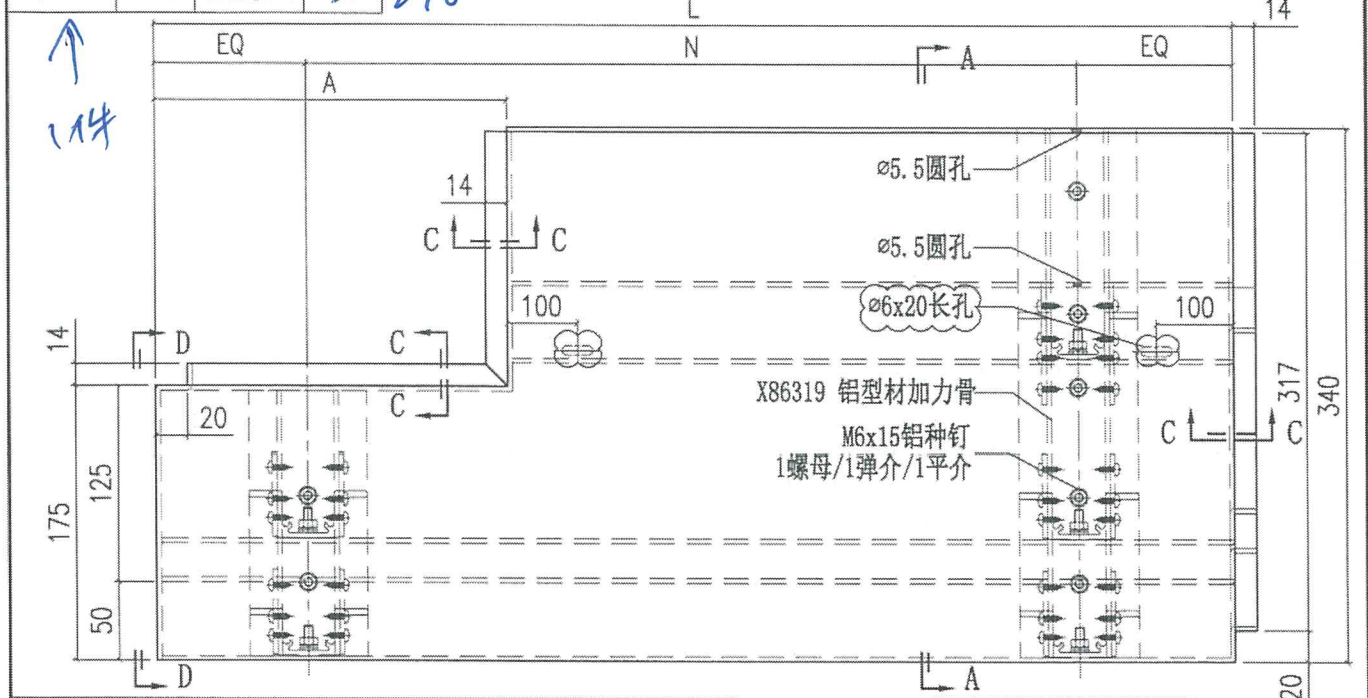

 美特鋁質有限公司 MIDI Aluminium Fabricator Ltd.		工程號 J858 地盘 康城11期 图纸名称 铝板加工图	類別 制圖 J.L. 復核 - 批准 -	物料號 - 2023-08-01 - -	圖號 AQ-358 數量 - 單件重量 - (KG)
修改 A 日期 05/03	採用工廠 材料颜色 香槟金 (EC33X1.0099S-JP2)	地盘 <input checked="" type="checkbox"/> 材料 3mm THK. 铝板			

编号	L
AQ-358A	224.5

13 B0 用

1/1 件

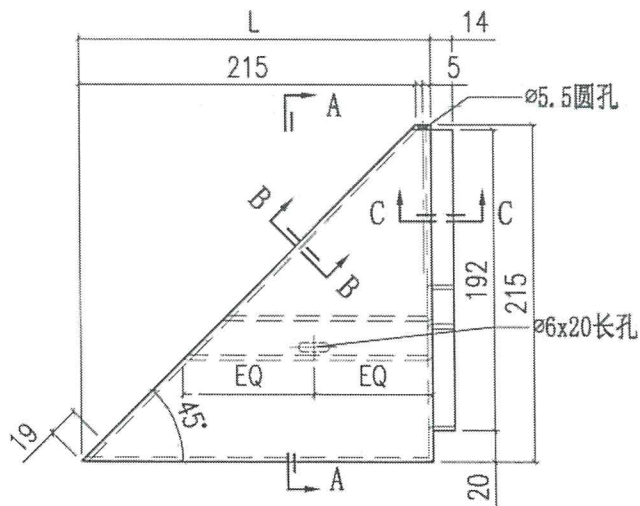

D108

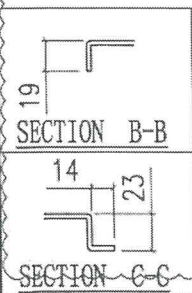
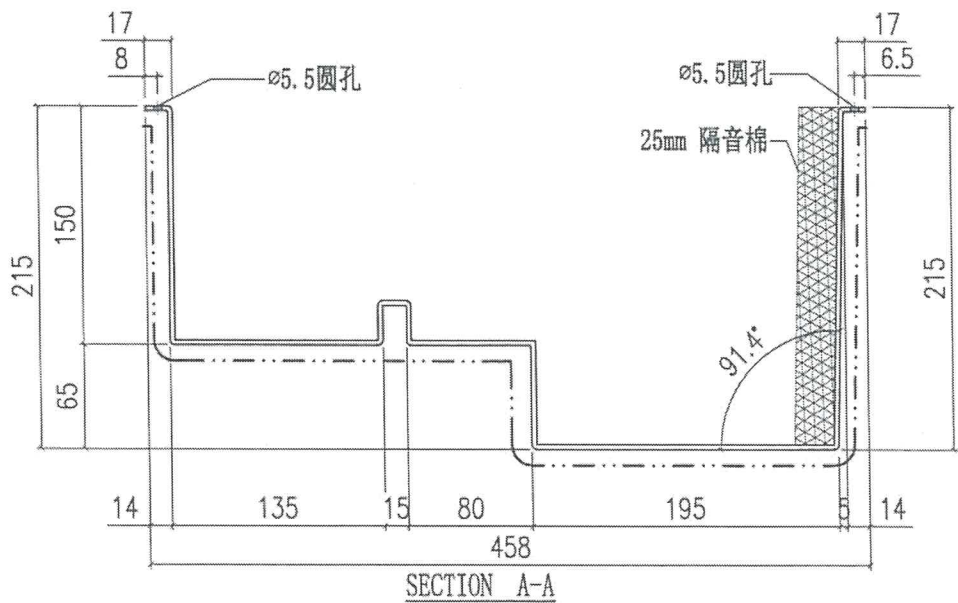

T3 AF

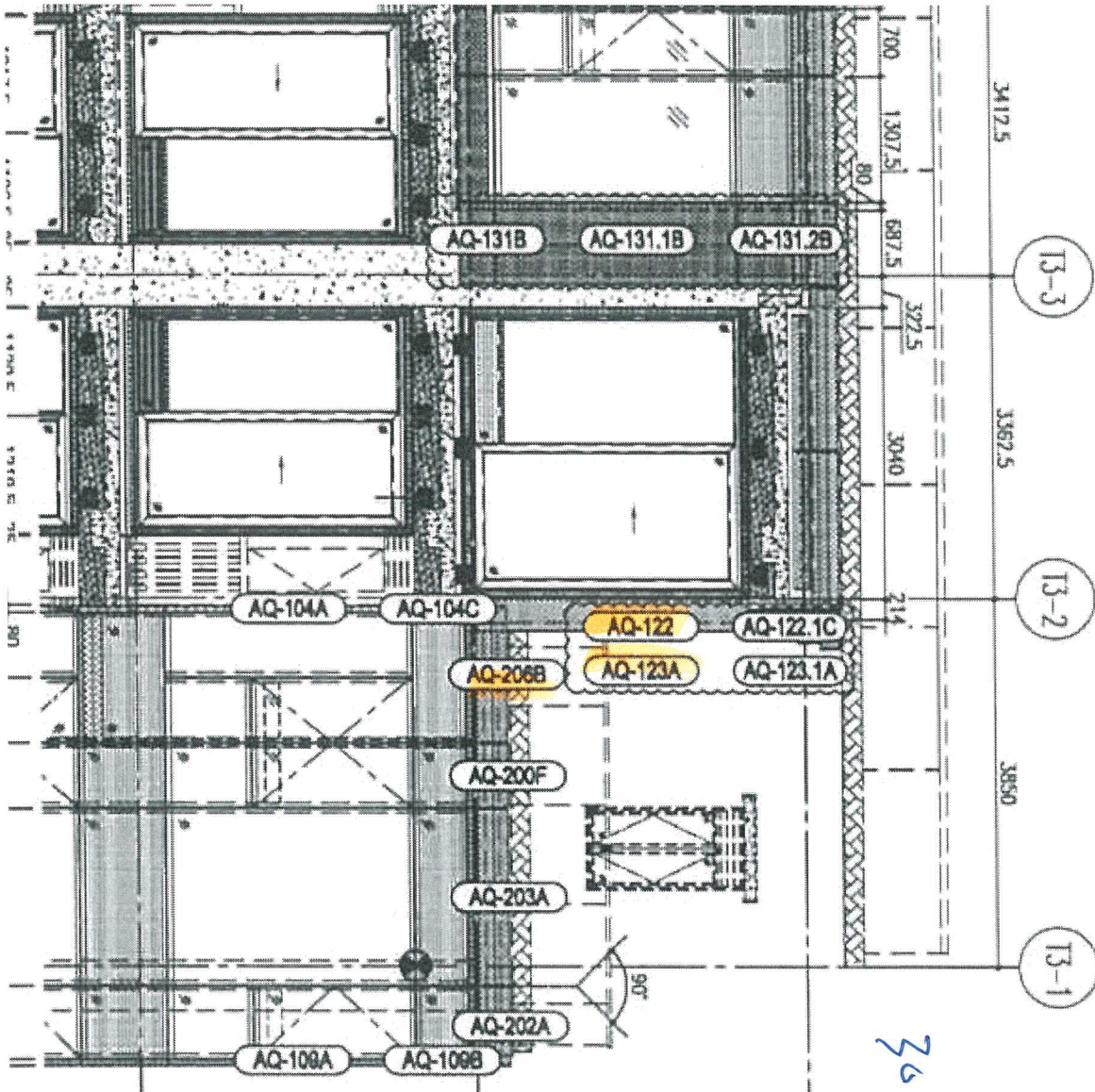

Handwritten note: 3650 1/2

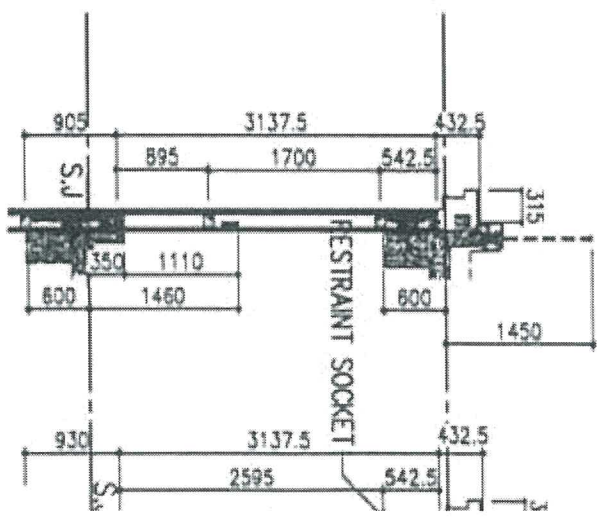

AF

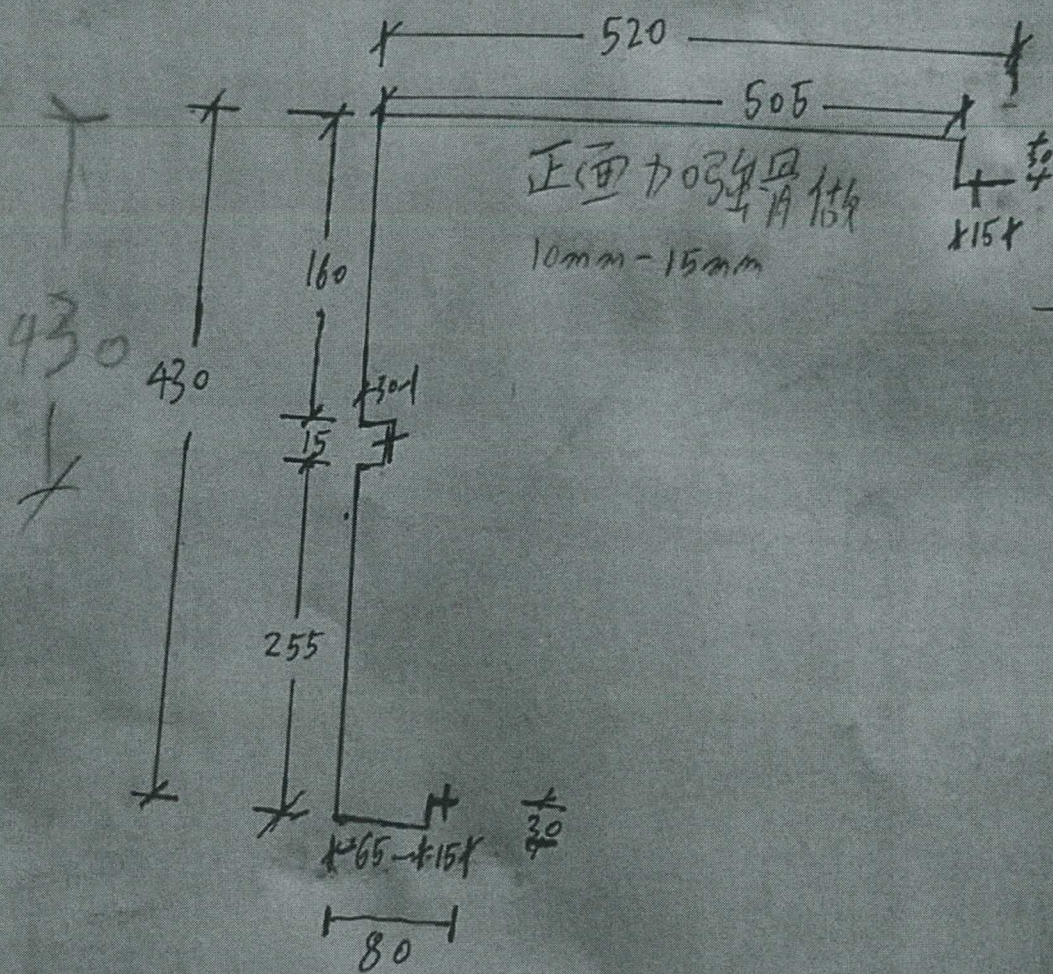

520
430



