

## 工程指示 / 要求簡箋(E.I.)

工程指示編號：EI / 8753 / 25

修改版次：B

工程編號：J - 858

工程名稱：將軍澳日出康城

工程項目：欄河玻璃 寶發訂購 26 件 地盤用 (2025-2-19) 再加訂一件

收件人：Maggie

發件人：Ant Yeung

日期：20/02/2025

要求提供 / 確認 事項：

- |                                    |                                     |                               |
|------------------------------------|-------------------------------------|-------------------------------|
| <input type="checkbox"/> 初步鋁料 B.M. | <input type="checkbox"/> 加工拆圖，然後生產  | <input type="checkbox"/> 尺寸表  |
| <input type="checkbox"/> 正式鋁料 B.M. | <input type="checkbox"/> 技術上資料 / 指示 | <input type="checkbox"/> 報價   |
| <input type="checkbox"/> 配件 B.M.   | <input type="checkbox"/> 樣辦或貨品說明書   | <input type="checkbox"/> 分判合約 |

內容：

A 版：按(2025-02-19) 信和通知，再加訂一件，共 26 件 送地盤。A 版：按(2025-02-13) 信和通知，加訂一件，共 25 件 送地盤。按(2025-02-07) 信和要求訂玻璃，供寶發安裝，請按玻璃 BM 生產玻璃，共 24 件 送地盤。1. 有三款欄河玻璃

- 10mm T + 1.52 PVB + 10mmT (9 件)
- 15mmT + 2.28 SGP + 15mmT (13 件)
- 19mmT + 2.28 SGP + 19mmT (2 件)

留意上述不同

2. 請玻璃廠，安排熱浸
3. 不要印上熱浸標籤。只給“可移除”的標籤。
4. 玻璃標籤請註明樓層，座，單位。 \*分座包箱
5. 信和訂購，已安排報價。稍後附信。
6. 此份 BM 資料來源，信和代表 Kenny。
7. 出貨地盆，由信和代表 Kenny 收貨。

謝謝請在 2025. 3. 15 前完成上列要求。

分發東莞各部門：

- |                                 |                              |                                |                              |                               |                              |                                |                              |
|---------------------------------|------------------------------|--------------------------------|------------------------------|-------------------------------|------------------------------|--------------------------------|------------------------------|
| <input type="checkbox"/> 生產技術總監 | <input type="checkbox"/> 連附件 | <input type="checkbox"/> 技術部   | <input type="checkbox"/> 連附件 | <input type="checkbox"/> 生產部  | <input type="checkbox"/> 連附件 | <input type="checkbox"/> 機械設計部 | <input type="checkbox"/> 連附件 |
| <input type="checkbox"/> 採購部    | <input type="checkbox"/> 連附件 | <input type="checkbox"/> 生產統籌部 | <input type="checkbox"/> 連附件 | <input type="checkbox"/> 小羅&清 | <input type="checkbox"/> 連附件 |                                |                              |
| <input type="checkbox"/> 質檢部    | <input type="checkbox"/> 連附件 | <input type="checkbox"/> 會計部   | <input type="checkbox"/> 連附件 | <input type="checkbox"/> 報關組  | <input type="checkbox"/> 連附件 | <input type="checkbox"/> 其他    | <input type="checkbox"/> 連附件 |

分發香港各部門：

- |   |   |                               |                              |                              |                              |  |   |
|---|---|-------------------------------|------------------------------|------------------------------|------------------------------|--|---|
| <input type="checkbox"/> 行政部            | <input type="checkbox"/> 連附件            | <input type="checkbox"/> 會計部  | <input type="checkbox"/> 連附件 | <input type="checkbox"/> 統籌部 | <input type="checkbox"/> 連附件 | <input checked="" type="checkbox"/> 工程部地盤科文 三寶 | <input checked="" type="checkbox"/> 連附件 |
| <input checked="" type="checkbox"/> 採購部 | <input checked="" type="checkbox"/> 連附件 | <input type="checkbox"/> QS 部 | <input type="checkbox"/> 連附件 | <input type="checkbox"/> 維修部 | <input type="checkbox"/> 連附件 | <input type="checkbox"/> 其他                    | <input type="checkbox"/> 連附件            |

傳遞編號：

發件人簽署：

HK / 25

項目經理簽署：

	S4-GS-LOG06+08	2	9F AE	15 CT + 2.28 SGP + 15 CT	S4-GS01-TAG202	1286.7 X 961	1	2025-01-09	已交信和落單 6-2-2025	
	S4-GS-LOG06+08	2	9F BD	15 CT + 2.28 SGP + 15 CT	S4-GS01-TAG237	1370 X 961	1	2025-01-09		
	S1-GST2-LOG10	2	RF BD	15 CT + 2.28 SGP + 15 CT	S1-GS02-TAG229	1342.5 X 1011	1	2025-01-09		
	S1-GST2-LOG10	2	RF BC	15 CT + 2.28 SGP + 15 CT	S1-GS02-TAG235	1250 X 1011	1	2025-01-09		
	S1-GST2-LOG10	2	RF BD	15 CT + 2.28 SGP + 15 CT	S1-GS02-TAG237	793 X 1011	1	2025-01-09		
	S1-GST2-LOG03	2	41BF	10 CT + 1.52PVB + 10 CT	S1-G1-TAG101	2175 X 1160	1	2025-01-22		
	S1-GST2-LOG03	2	59BD	10 CT + 1.52PVB + 10 CT	S1-G1-TAG102	2055 X 1160	1	2025-01-09		
	S1-GST2-LOG03	2	42BB	10 CT + 1.52PVB + 10 CT	S1-G1-TAG107	2330 X 1160	1	2025-02-06		
	S1-GST2-LOG03	2	25AG	10 CT + 1.52PVB + 10 CT	S1-G1-TAG101	2175 X 1160	1	2025-02-06		
	S1-GST2-LOG06	2	RF BA	15 CT + 2.28 SGP + 15 CT	S1-GS02-TAG239	1215 X 1011(改)	1	2025-01-22		
	S1-GST2-LOG06	2	RF AA	15 CT + 2.28 SGP + 15 CT	S1-GS02-TAG232	1478 X 1011(改)	1	2025-01-22		
	S1-GST2-LOG11	2	RF	19 CT + 2.28 SGP + 19 CT	S1-GS02-TAG002	1857 X 792	1	2025-01-22		
	S1-GST2-LOG11	2	RF	19 CT + 2.28 SGP + 19 CT	S1-GS02-TAG003	1782 X 797	1	2025-01-22		
	S1-GST3-LOG14	3	RF AA	15 CT + 2.28 SGP + 15 CT	S1-GS03-TAG336	1257 X 1011 (改)	1	2025-01-22		
	S1-GST3-LOG14	3	RF BA	15 CT + 2.28 SGP + 15 CT	S1-GS03-TAG344	1438 X 1011 (改)	1	2025-01-16		
	S4-GS-LOG07+09	3	9F BE	15 CT + 2.28 SGP + 15 CT	S4-GS01-TAG326	1475 X 961 (改)	1	2025-01-22		
	S1-GST3-LOG03	3	23AB	10 CT + 1.52PVB + 10 CT	S1-G1-TAG206-025	2160 X 1160	1	2025-02-06		
	S1-GST3-LOG03	3	19,23AC Space	10 CT + 1.52PVB + 10 CT	S1-G1-TAG209	535 X 1160	3	2025-02-06		
	S1-GST3-LOG09	3	67F BA	15 CT + 2.28 SGP + 15 CT	S1-GS03-TAG356	1540 X 1061 (改)	1	2025-02-06		
	S4-GS-LOG10	1	9F BC	15 CT + 2.28 SGP + 15 CT	S4-GS01-TAG122	920 X 961 (改)	1	2025-01-23		
	S1-GST1-LOG06	1	62BA	15 CT + 2.28 SGP + 15 CT	S1-GS02-TAG191	1485 X 1161(改)	1	2025-01-22		
	S1-GS-01	1	22BB	10 CT + 1.52PVB + 10 CT	S1-G1-TAG08	2330 X 1160	1	2025-02-06		
A版	S4-GS-LOG10	1	9F AE	15 CT + 2.28 SGP + 15 CT	S4-GS01-TAG103	1520 X 961 (改)	1	2025-02-11		已交信和落單13-2-2025
B版	S4-GS-LOG10	1	9F AB	15 CT + 2.28 SGP + 15 CT	S4-GS01-TAG112	767 X 961 (改)	1	2025-02-19		已交信和落單19-2-2025

19 CT + 2.28 SGP + 19 CT

B版：再加1件

座數 分座包箱

A版  
B版

	S4-GS-LOG06+08	2	9F AE	15 CT + 2.28 SGP + 15 CT	S4-GS01-TAG202	1286.7 X 961	1	2025-01-09	已交信和落單 6-2-2025	
	S4-GS-LOG06+08	2	9F BD	15 CT + 2.28 SGP + 15 CT	S4-GS01-TAG237	1370 X 961	1	2025-01-09		
	S1-GST2-LOG10	2	RF BD	15 CT + 2.28 SGP + 15 CT	S1-GS02-TAG229	1342.5 X 1011	1	2025-01-09		
	S1-GST2-LOG10	2	RF BC	15 CT + 2.28 SGP + 15 CT	S1-GS02-TAG235	1250 X 1011	1	2025-01-09		
	S1-GST2-LOG10	2	RF BD	15 CT + 2.28 SGP + 15 CT	S1-GS02-TAG237	793 X 1011	1	2025-01-09		
	S1-GST2-LOG03	2	41BF	10 CT + 1.52PVB + 10 CT	S1-G1-TAG101	2175 X 1160	1	2025-01-22		
	S1-GST2-LOG03	2	59BD	10 CT + 1.52PVB + 10 CT	S1-G1-TAG102	2055 X 1160	1	2025-01-09		
	S1-GST2-LOG03	2	42BB	10 CT + 1.52PVB + 10 CT	S1-G1-TAG107	2330 X 1160	1	2025-02-06		
	S1-GST2-LOG03	2	25AG	10 CT + 1.52PVB + 10 CT	S1-G1-TAG101	2175 X 1160	1	2025-02-06		
	S1-GST2-LOG06	2	RF BA	15 CT + 2.28 SGP + 15 CT	S1-GS02-TAG239	1215 X 1011(改)	1	2025-01-22		
	S1-GST2-LOG06	2	RF AA	15 CT + 2.28 SGP + 15 CT	S1-GS02-TAG232	1478 X 1011(改)	1	2025-01-22		
	S1-GST2-LOG11	2	RF	19 CT + 2.28 SGP + 19 CT	S1-GS02-TAG002	1857 X 792	1	2025-01-22		
	S1-GST2-LOG11	2	RF	19 CT + 2.28 SGP + 19 CT	S1-GS02-TAG003	1782 X 797	1	2025-01-22		
	S1-GST3-LOG14	3	RF AA	15 CT + 2.28 SGP + 15 CT	S1-GS03-TAG336	1257 X 1011 (改)	1	2025-01-22		
	S1-GST3-LOG14	3	RF BA	15 CT + 2.28 SGP + 15 CT	S1-GS03-TAG344	1438 X 1011 (改)	1	2025-01-16		
	S4-GS-LOG07+09	3	9F BE	15 CT + 2.28 SGP + 15 CT	S4-GS01-TAG326	1475 X 961 (改)	1	2025-01-22		
	S1-GST3-LOG03	3	23AB	10 CT + 1.52PVB + 10 CT	S1-G1-TAG206-025	2160 X 1160	1	2025-02-06		
	S1-GST3-LOG03	3	19,23AC Space	10 CT + 1.52PVB + 10 CT	S1-G1-TAG209	535 X 1160	3	2025-02-06		
	S1-GST3-LOG09	3	67F BA	15 CT + 2.28 SGP + 15 CT	S1-GS03-TAG356	1540 X 1061 (改)	1	2025-02-06		
	S4-GS-LOG10	1	9F BC	15 CT + 2.28 SGP + 15 CT	S4-GS01-TAG122	920 X 961 (改)	1	2025-01-23		
	S1-GST1-LOG06	1	62BA	15 CT + 2.28 SGP + 15 CT	S1-GS02-TAG191	1485 X 1161(改)	1	2025-01-22		
	S1-GS-01	1	22BB	10 CT + 1.52PVB + 10 CT	S1-G1-TAG08	2330 X 1160	1	2025-02-06		
A版	S4-GS-LOG10	1	9F AE	15 CT + 2.28 SGP + 15 CT	S4-GS01-TAG103	1520 X 961 (改)	1	2025-02-11		已交信和落單13-2-2025
B版	S4-GS-LOG10	1	9F AB	15 CT + 2.28 SGP + 15 CT	S4-GS01-TAG112	767 X 961 (改)	1	2025-02-19		已交信和落單19-2-2025

已交信和落單  
6-2-2025

已交信和落單13-2-2025  
已交信和落單19-2-2025

A版  
B版

座數 分座包箱

19 CT + 2.28 SGP + 19 CT

B版：再加1件

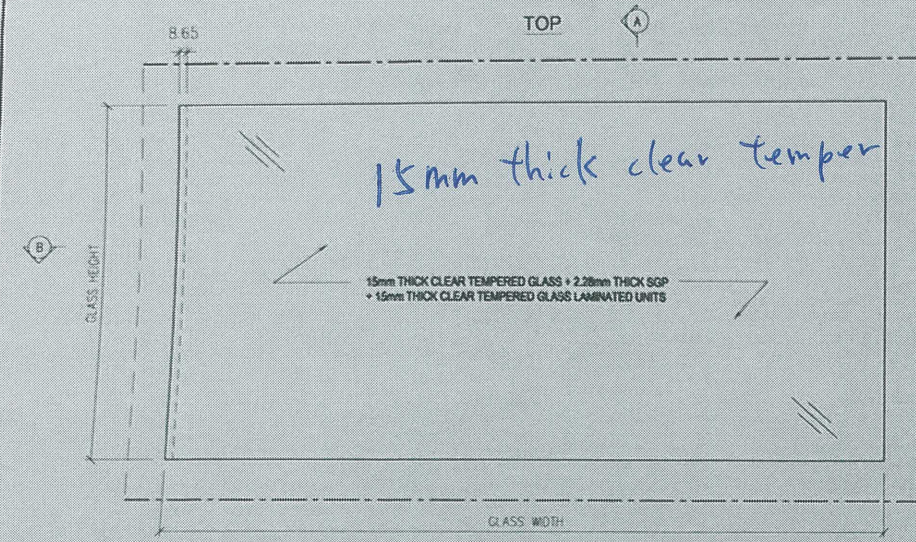

15mm thick clear temper glass + 2.28 SGP + 15mm thick clear tempered glass laminated.

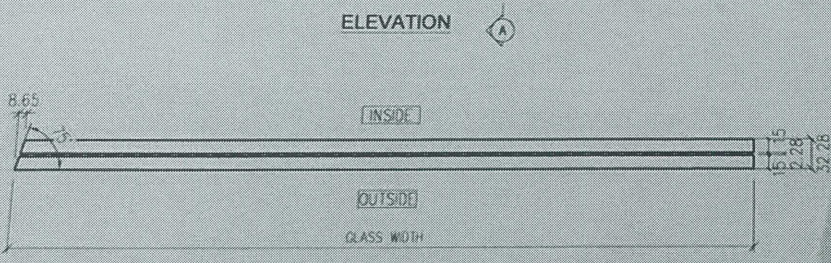
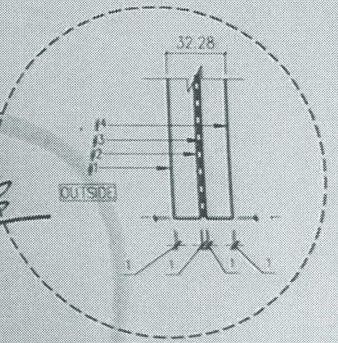
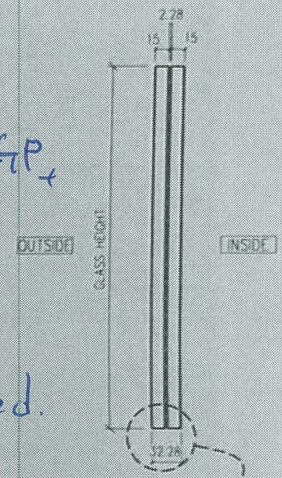

T1 - 9AB 單位

767 x 961 mm

S4-GS01-TAG 112

LEGEND:

— POLISH EDGE FINISH FOR VISUAL SIDES

- - - ALL EDGES TO BE GRIND FINISH

REMARKS: ALL GLASS SHAPE TO BE VIEWED FROM OUTSIDE

DISTRIBUTION TABLE		校對: -
編號:	-	日期: -
材料:	15mm THICK CLEAR TEMPERED GLASS + 2.28mm THICK SGP + 15mm THICK CLEAR TEMPERED GLASS LAMINATED UNITS	製圖: SU
表面處理:	-	日期: 2023-09-20

**PF** 寶發建設工程有限公司  
Polyfair Construction & Engineering Ltd.

工程名稱: PROPOSED RESIDENTIAL DEVELOPMENT AT THOYLORP, PHASE 11, LOHAS PARK, TSEUNG KUAN O, N. T.

項目: FABRICATION DRAWING OF GLASS PANEL (FOR GLASS BALUSTRADE AT TRANSFER PLATE - 9/F LAYOUT PLAN (TOWER 1))

圖號:	備註:
S4-GS01-105	-
工程編號:	PF-21006
說明:	1 : 5



星期四

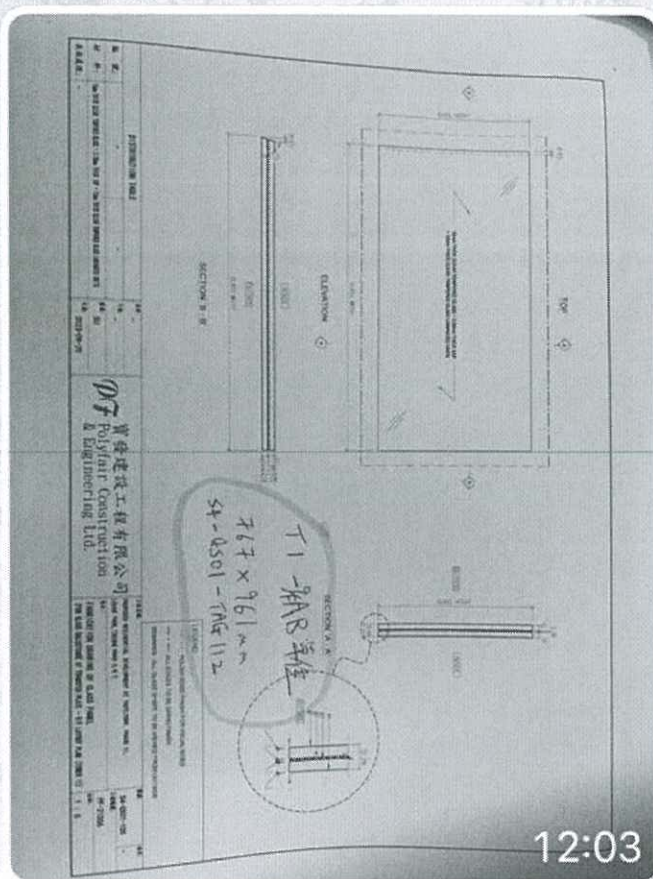

我 你 這 那 他 有 因為 我

123



空格

換行

