



工程指示 / 要求簡箋(E.I.)

工程指示編號：EI / 8738 / 25

修改版次：

工程編號：J - 858

工程名稱：將軍澳日出康城 11

工程項目：趟門 執修用配件 寄出地盆 (第四次) **限位膠粒**

收件人：生統 / 楊榮輝

發件人：Ant Yeung 日期：23/01/2025

要求提供 /  確認 事項

內容：

地盆需要執趟門，請寄出配件到地盆供使用。

(原 EI 4831 L) 限位膠粒早前執修已用完。

1. 限位膠粒	(300 粒)	J858-SD-GU-01
---------	---------	---------------

趟門補(第一次) EI8673；(第二次) EI 8695；(第三次) EI 8721；(第四次) 本次  
阿 Sam，二寶收貨

請在 2025.2.10 前完成上列要求。謝謝!

附：

原合約工程包

原合約工程加 / 減賬

新工程報價

分發東莞各部門：

( ) 生產技術總監  連附件 ( ) 技術部  連附件 ( ) 生產部  連附件 ( ) 機械設計部  連附件  
 ( ) 採購部  連附件 ( ✓ ) 生產統籌部  連附件 ( ) 小羅&清  連附件  
 ( ) 質檢部  連附件 ( ) 會計部  連附件 ( ) 報關組  連附 ( ✓ ) 其他 輝哥  連附件

分發香港各部門

( ) 行政部  連附件 ( ) 會計部  連附件 ( ) 統籌部  連附件 ( ✓ ) 工程部地盤科文 二寶  連附件  
 ( ) 採購部  連附件 ( ) QS 部  連附件 ( ) 維修部  連附件 ( ) 其他 \_\_\_\_\_  連附件

傳遞編號：

HK 0075 / 25

發件人簽署：

項目經理簽署：

 美特鋁質有限公司 MIDI Aluminium Fabricator Ltd.	工程號:	J-858	計算:	Shaw	日期:	23/2/2023	送呈:
	地盤名稱:	康城11期	核對:	蕭衍樞	日期:	23/2/2023	副本:
趟門廠用配件BOM表		項目類別:	趟門	批准:	限位膠粒 J858-GSD-GU-01 300粒		
BM編號:	A/C Code: EI4831 L_20240316						

序號	修改標示	配件圖號	物料編號	配件名稱	顏色	實用	後備	總數	單位	備注
37	F新增	J858-SD-GU-01	J858-SD-GU-01	尼龙限位块	EI 5807	7524	76	7600	個	門玉頂部限位块
38	F新增	J858-SD-EV01A	J858-SD-EV01A	10mm厚EVA 胶	EI5805	3762	38	3800	個	X86330兩端封胶
39	F新增	J858-SD-EV01B	J858-SD-EV01B	10mm厚EVA 胶	EI5805	3762	38	3800	個	X86330兩端封胶
40	F新增	J858-SD-EV01C	J858-SD-EV01C	10mm厚EVA 胶	EI5805	3762	38	3800	個	X86330兩端封胶
41	F新增	J858-SD-EV02A	J858-SD-EV02A	10mm厚EVA 胶	EI5805	3762	38	3800	個	X86331兩端封胶
42	F新增	J858-SD-EV02C	J858-SD-EV02C	10mm厚EVA 胶	EI5805	3762	38	3800	個	X86331兩端封胶
43	F新增	J858-SD-EV03A	J858-SD-EV03A	10mm厚EVA 胶	EI5805	3762	38	3800	個	X86332兩端封胶
44	F新增	J858-SD-EV03B	J858-SD-EV03B	10mm厚EVA 胶	EI5805	3762	38	3800	個	X86332兩端封胶
45	F新增	J858-SD-EV04A	J858-SD-EV04A	10mm厚EVA 胶	EI5805	15048	52	15100	個	I711兩端封胶
46	G新增			3/16" * 1-1/2"平頭機絲	A4-70	4000		4000	粒	修FK-D防撞膠塊
47	G新增			3/16" * 5/8"平頭機絲	A4-70	8000		8000	粒	修鎖掣側，即鎖扣
48	G新增			3/16" * 2-1/2"平頭機絲	A4-70	16000		16000	粒	修傳動杆
49	I新增			M5x15圓頭機絲	A4-70	7280	220	7500	粒	修基仔位橫料固定角碼
50	I新增			15x1mm 双面貼	黑色	1092	108	1200	米	X86320兩端封口角铝
51	J新增			M5*60 平頭機絲	A4-70	15500	500	16000	粒	門玉組裝
52	K新增			3/16" * 1-1/2"平頭機絲	A4-70	4000		4000	粒	門玉門鎖用
53	K新增			#8*3/4" 平頭鋼牙	A4-70	4000		4000	粒	門玉門鎖用

**美特鋁質** 有限公司  
 MIDI Aluminium Fabricator Ltd.

工程號 J858 地盤 將軍澳 康城11期

組裝圖看 A-SD-21SU-DS

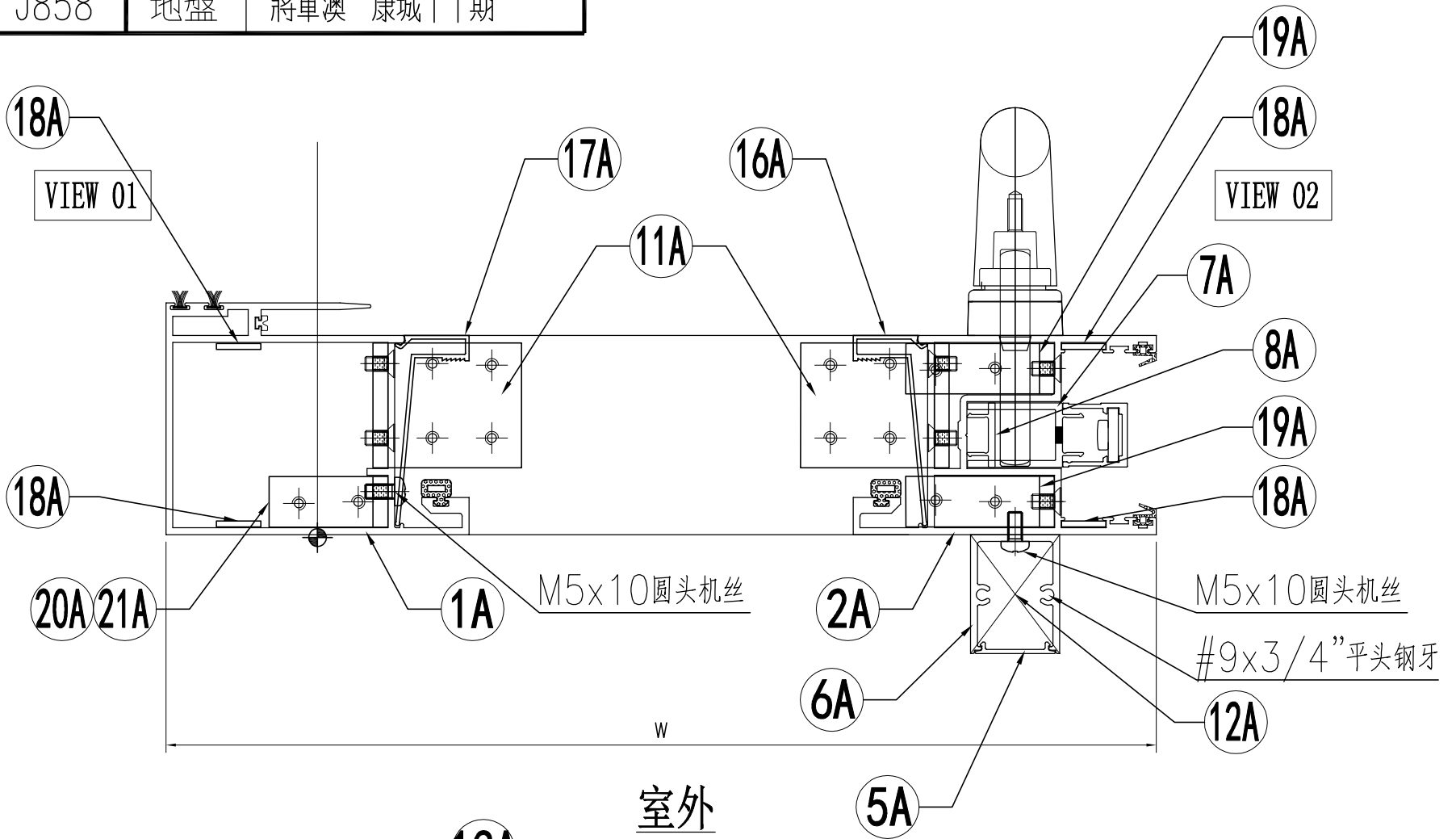

記錄

限位膠粒

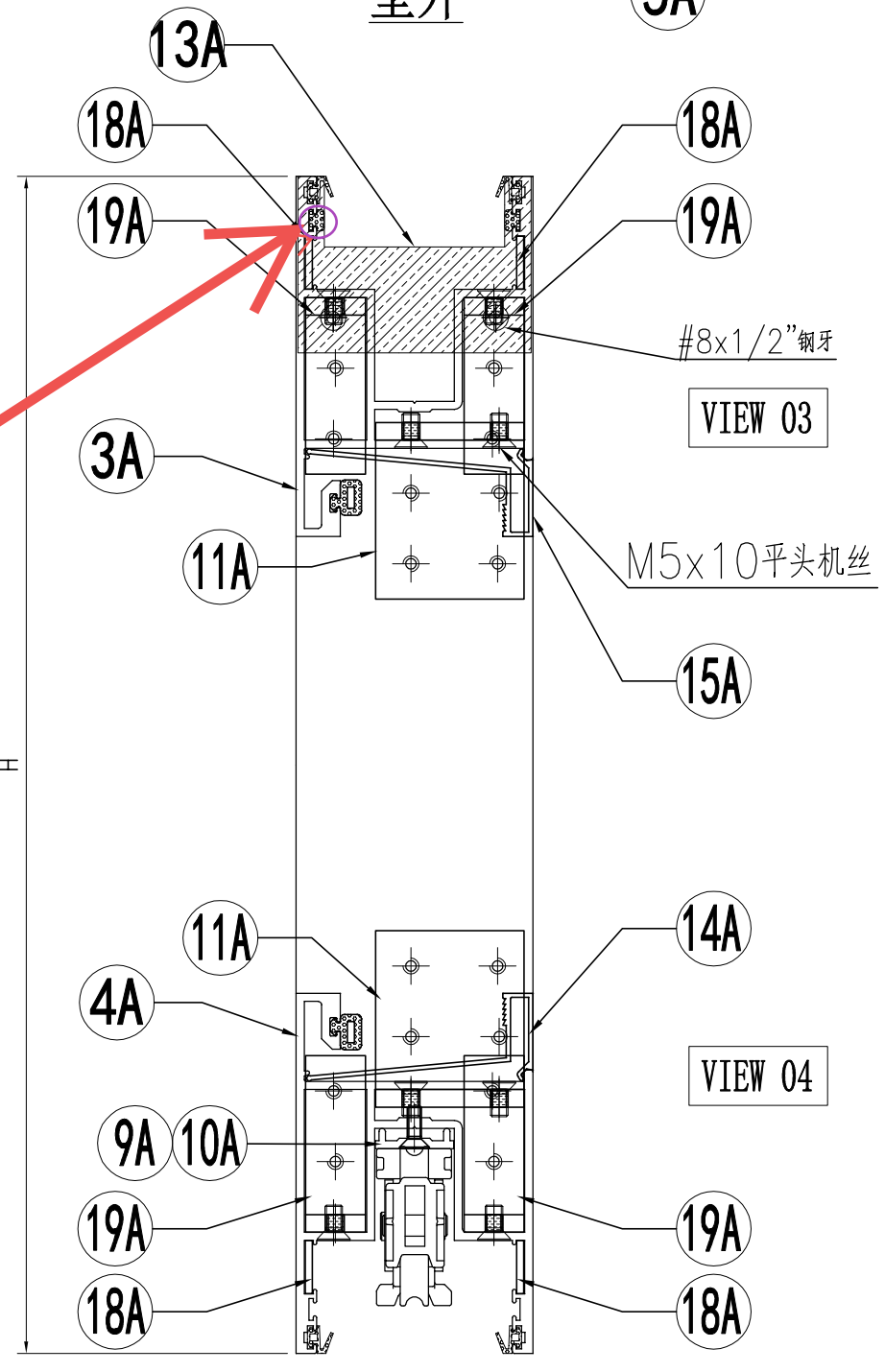

名稱	趟門拆圖	制圖	J.L.	2023-06-30	修改		
材料	-	復核			日期		
顏色	-	批准			圖號	A-SD-21SU-DS(1)	

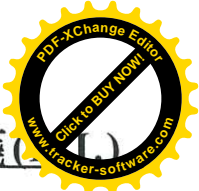

工程指示 / 要求簡箋

工程指示編號：EI / 5807 / 23

修改版次：

限位膠粒

工程編號：J - 858

工程名稱：

工程項目：廠用配件 趙門玉限位塊膠粒開模 (先報價)

收件人：生統 / 楊榮輝 / 拆圖 / 發件人：Ant Yeung

日期：03/03/2023

Maggie

記錄

要求提供 /  確認 事項：

- |                                    |                                     |                               |
|------------------------------------|-------------------------------------|-------------------------------|
| <input type="checkbox"/> 初步鋁料 B.M. | <input type="checkbox"/> 加工拆圖，然後生產  | <input type="checkbox"/> 尺寸表  |
| <input type="checkbox"/> 正式鋁料 B.M. | <input type="checkbox"/> 技術上資料 / 指示 | <input type="checkbox"/> 報價   |
| <input type="checkbox"/> 配件 B.M.   | <input type="checkbox"/> 樣辦或貨品說明書   | <input type="checkbox"/> 分判合約 |

120  
Hard-  
ness

內容：

趙門玉需要限位塊在門玉頂。

由於現有舊款不合用，請按模圖報價。(黑色尼龍)

L=20mm

確定報價後，先做 60 粒樣板供王良測試，確定測試後才生產大貨。

謝謝

請在 2023.03.10 前完成上列要求。

附：

- 原合約工程包                       原合約工程加 / 減賬                       新工程報價

原因：-

分發東莞各部門：

- |   |   |  |  |
|---|---|--|--|
| <input type="checkbox"/> 生產技術總監 <input type="checkbox"/> 連附件                    | <input checked="" type="checkbox"/> 技術部 <input checked="" type="checkbox"/> 連附件   | <input type="checkbox"/> 生產部 <input type="checkbox"/> 連附件  | <input type="checkbox"/> 機械設計部 <input type="checkbox"/> 連附件                                  |
| <input type="checkbox"/> 採購部 <input type="checkbox"/> 連附件                       | <input checked="" type="checkbox"/> 生產統籌部 <input checked="" type="checkbox"/> 連附件 | <input type="checkbox"/> 小羅&清 <input type="checkbox"/> 連附件 |  |
| <input checked="" type="checkbox"/> 質檢部 <input checked="" type="checkbox"/> 連附件 | <input type="checkbox"/> 會計部 <input type="checkbox"/> 連附件                         | <input type="checkbox"/> 報關組 <input type="checkbox"/> 連附件  | <input checked="" type="checkbox"/> 其他 <u>水洪/楊榮輝</u> <input checked="" type="checkbox"/> 連附件 |

分發香港各部門：

- |   |  |   |   |
|---|--|---|---|
| <input type="checkbox"/> 行政部 <input type="checkbox"/> 連附件                       | <input type="checkbox"/> 會計部 <input type="checkbox"/> 連附件  | <input type="checkbox"/> 統籌部 <input type="checkbox"/> 連附件 | <input type="checkbox"/> 工程部地盤科文 <u>積哥</u> <input type="checkbox"/> 連附件 |
| <input checked="" type="checkbox"/> 採購部 <input checked="" type="checkbox"/> 連附件 | <input type="checkbox"/> QS 部 <input type="checkbox"/> 連附件 | <input type="checkbox"/> 維修部 <input type="checkbox"/> 連附件 | <input type="checkbox"/> 其他 _____ <input type="checkbox"/> 連附件          |

傳遞編號：

HK 0374 / 23

發件人簽署：

項目經理簽署：

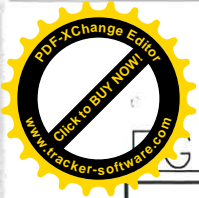

圖號: J858-DWG3

**美特鋁質** 有限公司  
 MIDI Aluminium Fabricator Ltd.

工程號	J858	地盤	將軍澳 康城11期
-----	------	----	-----------

記錄

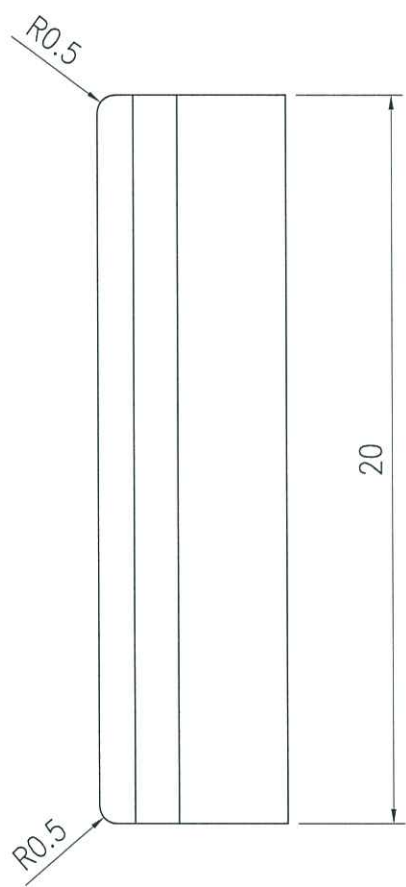

限位膠粒

7600粒

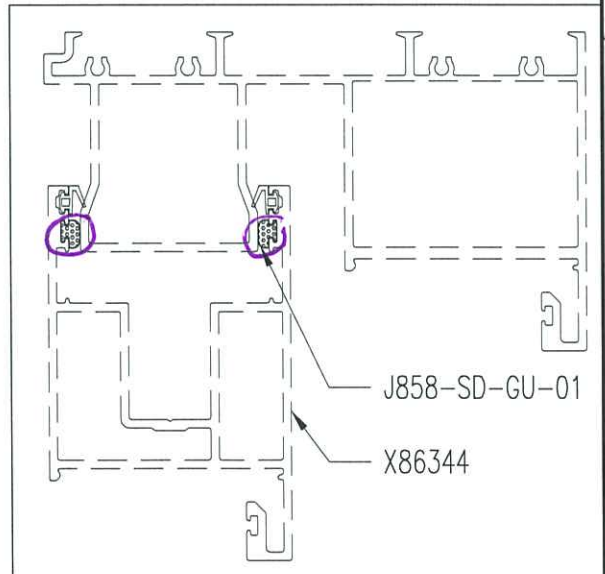
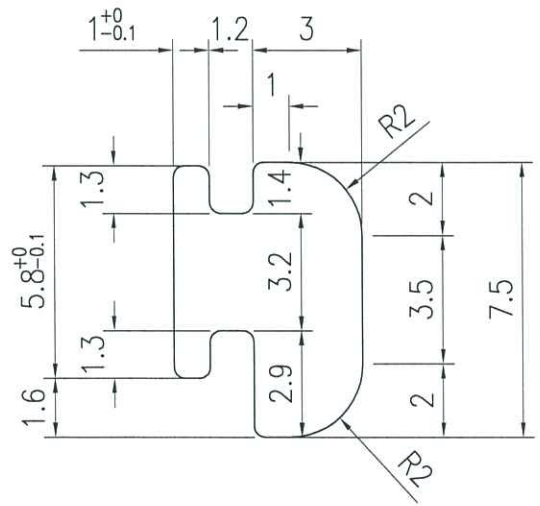

名稱	胶条模图	制圖	J.L	2023-03-01	修改		
材料	尼龙	復核			日期		
顏色	黑色	批准			圖號	J858-SD-GU-01	