

工程指示 / 要求簡箋(E.I.)

工程指示編號：EI / 8723 / 25 修改版次：
 工程編號：J - 858 工程名稱：將軍澳日出康城 11
 工程項目：鋁窗 執修用鋁料 壓巴 寄出地盆 T1 - BC 9/F
 收件人：生統 / 楊榮輝 發件人：Ant Yeung 日期：13/01/2025

要求提供 / 確認 事項

- | | | |
|------------------------------------|-------------------------------------|-------------------------------|
| <input type="checkbox"/> 初步鋁料 B.M. | <input type="checkbox"/> 加工拆圖，然後生產 | <input type="checkbox"/> 尺寸表 |
| <input type="checkbox"/> 正式鋁料 B.M. | <input type="checkbox"/> 技術上資料 / 指示 | <input type="checkbox"/> 報價 |
| <input type="checkbox"/> 配件 B.M. | <input type="checkbox"/> 樣辦或貨品說明書 | <input type="checkbox"/> 分判合約 |

內容：

地盆需要執窗，請寄出鋁料、配件到地盆供使用。

佛沙窗 T1 BC 9/F

只要壓板和拉巴連鎖點。(不是整隻窗)

*包裝註明是鋁窗用 T1 BC 9/F

T1 阿 sam 收

生統請用最後版本圖紙生產。

請在 2025.01.17 前完成上列要求。謝謝!

附：

- 原合約工程包 原合約工程加 / 減賬 新工程報價

分發東莞各部門：

- | | | | |
|--|---|--|--|
| <input type="checkbox"/> 生產技術總監 <input type="checkbox"/> 連附件 | <input type="checkbox"/> 技術部 <input checked="" type="checkbox"/> 連附件 | <input type="checkbox"/> 生產部 <input type="checkbox"/> 連附件 | <input type="checkbox"/> 機械設計部 <input type="checkbox"/> 連附件 |
| <input type="checkbox"/> 採購部 <input type="checkbox"/> 連附件 | <input checked="" type="checkbox"/> 生產統籌部 <input checked="" type="checkbox"/> 連附件 | <input type="checkbox"/> 小羅&清 <input type="checkbox"/> 連附件 | |
| <input type="checkbox"/> 質檢部 <input type="checkbox"/> 連附件 | <input type="checkbox"/> 會計部 <input type="checkbox"/> 連附件 | <input type="checkbox"/> 報關組 <input type="checkbox"/> 連附 | <input checked="" type="checkbox"/> 其他 <u>輝哥</u> <input checked="" type="checkbox"/> 連附件 |

分發香港各部門

- | | | | |
|---|--|---|---|
| <input type="checkbox"/> 行政部 <input type="checkbox"/> 連附件 | <input type="checkbox"/> 會計部 <input type="checkbox"/> 連附件 | <input type="checkbox"/> 統籌部 <input type="checkbox"/> 連附件 | <input checked="" type="checkbox"/> 工程部地盤科文 <u>二寶</u> <input checked="" type="checkbox"/> 連附件 |
| <input type="checkbox"/> 採購部 <input type="checkbox"/> 連附件 | <input type="checkbox"/> QS 部 <input type="checkbox"/> 連附件 | <input type="checkbox"/> 維修部 <input type="checkbox"/> 連附件 | <input type="checkbox"/> 其他 _____ <input type="checkbox"/> 連附件 |

傳遞編號：

HK 0055 / 25

發件人簽署：

項目經理簽署：

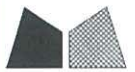

美特鋁質 有限公司
MIDI Aluminium Fabricator Ltd.

工程號 J858 地盤 荃灣

窗号	數量
T1B-C/B-1	45
T1B-D/B-1	45
T3B-D/B-1	49

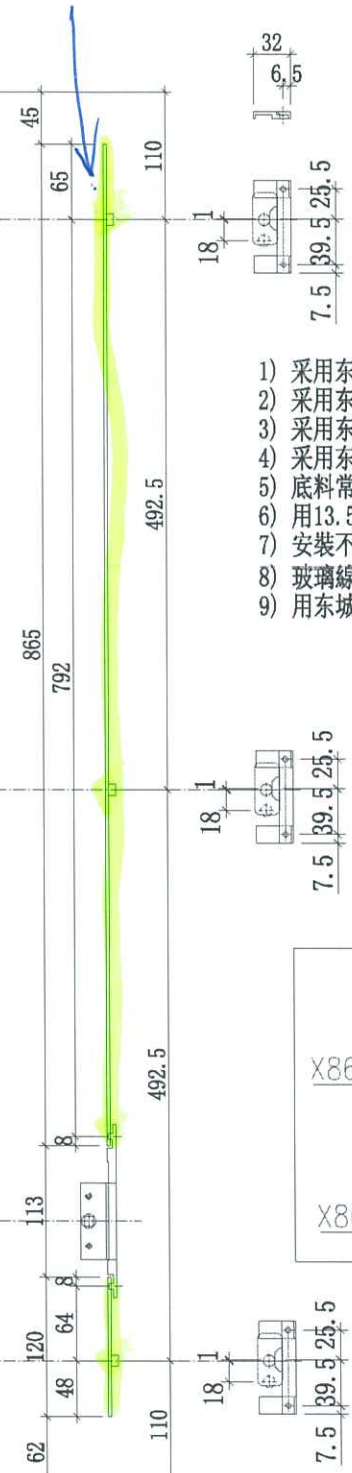
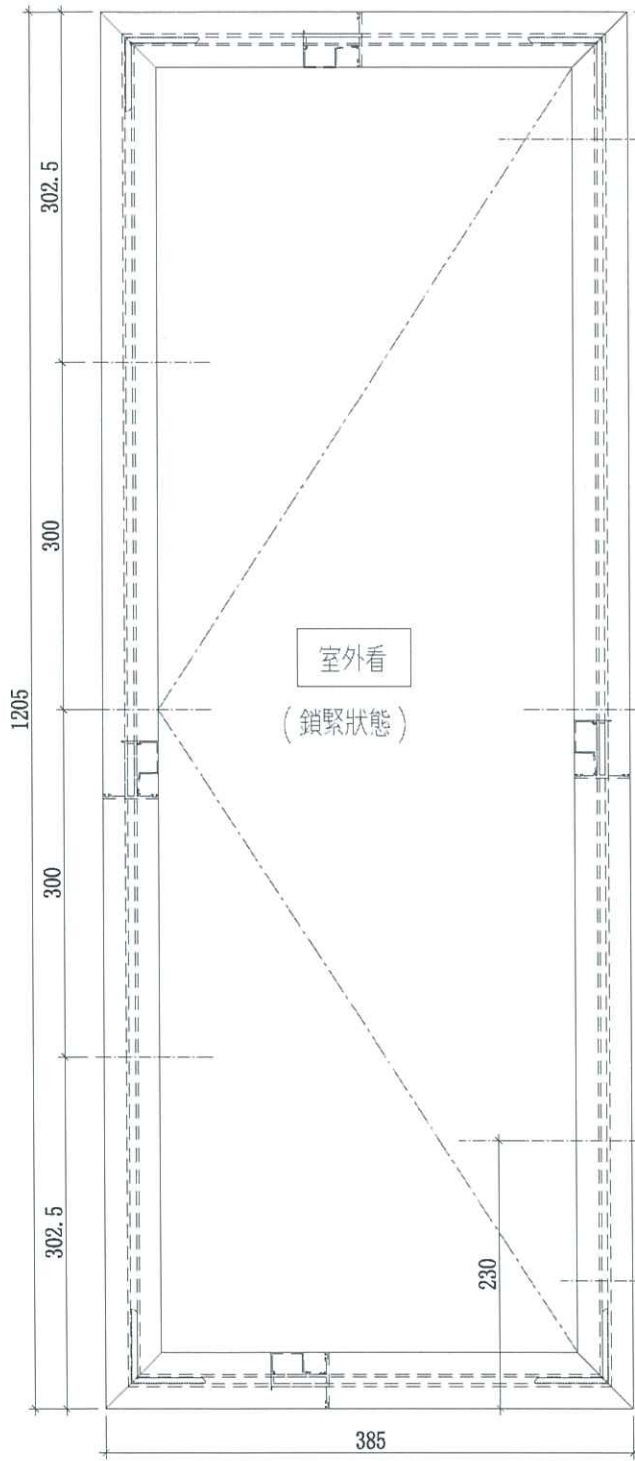

①套

- Rev. 1
- 1) 采用东城202-06(6.5mm)锁点3个;
 - 2) 采用东城2035B锁盒;
 - 3) 采用东城TC903防风扣3只;
 - 4) 采用东城2021-A12"扇撑;
 - 5) 底料常规位置安装50-LC-04A窗拈1只;
 - 6) 用13.5mm玻璃线X86171;
 - 7) 安装不銹鋼加力巴特制款;
 - 8) 玻璃線橫碰企;
 - 9) 用东城手柄2017-D2A;

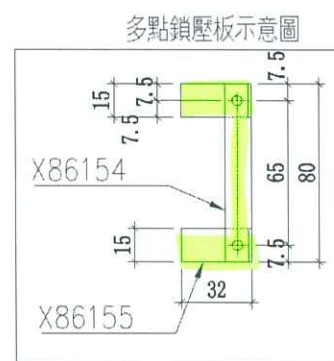

① 拉把+鎖點
一套

② 壓板
一套

名稱	多點鎖放樣圖	制圖	WYY	2021.11.16	修改	Rev. 1
材料	-	復核			日期	03/08
顏色	-	批准			圖號	J858-SA04

压板 -

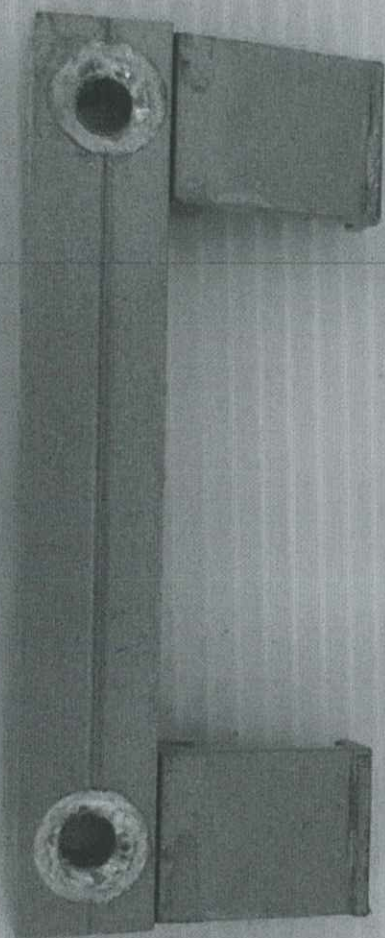



美特铝质有限公司 MIDI Aluminium Fabricator Ltd.	工程號	J858	拆圖	SHAW	2022.02.15
	地盤	康城1期	復核		
名稱	50 佛沙窗	顏色	批准		

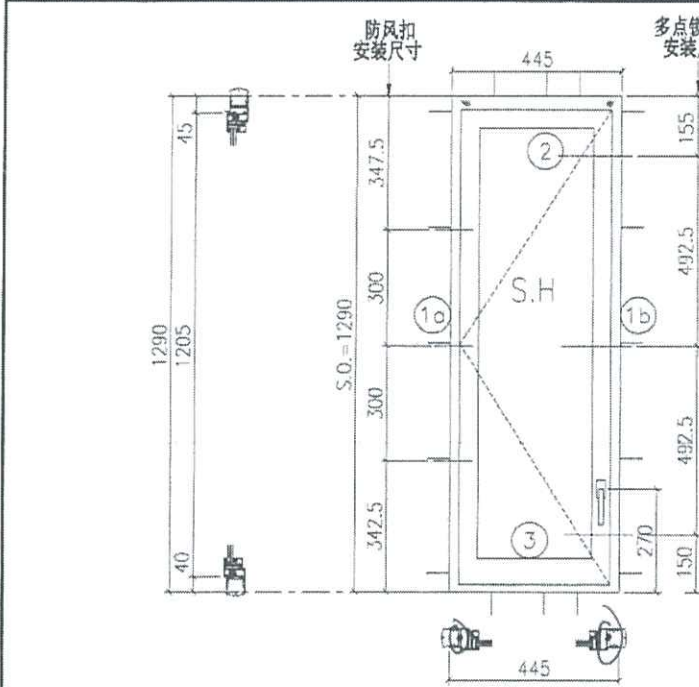

企料的
頂部向下 20mm
開水線孔左右各一

拉巴 + 鎖匙
压板

- 注:
- 1) 生窗底料需開15mm去水缺口2處;
 - 2) 窗玉搭位6mm;
 - 3) 滴水線比窗玉每頭長1mm;
 - 4) TH窗需裝3組TC903扣碼;
 - 5) 用東城產2021-A12'扇撐;
 - 6) 安裝201-10多点锁夹巴3个;
 - 7) 框橫料兩端需切1x2mm切口打磨;
 - 8) 康尔16个;

参考J858-ST3/SA04详细圖

序号	料号	名称	出荷	长度(mm)	支/幅	加工说明
1a	X86157	边企料		1290	1	X86157-02L
1b	X86157	边企料		1290	1	X86157-03R
2	X86161	生頂橫 (空腔)	避位	387	1	X86157-01LR
3	X86158	生底橫	避位	379	1	X86158-01LA

窗玉用料

序号	料号	名称	出荷	长度(mm)	支/幅	加工说明
1a	X86163	窗玉企	45° 斜口	1205	1	X86163-02B
1b	X86163	窗玉企	45° 斜口	1205	1	X86163-03RB
2a	X86163	窗玉橫	45° 斜口	385	1	X86163-01LB
2b	X86163	窗玉橫	45° 斜口	385	1	X86163-01RB
3a	X86171	窗玉玻璃綫企	直口	1141	1	X86171-01A
3b	X86171	窗玉玻璃綫企	直口	1141	1	
4a	X86171	窗玉玻璃綫橫	直口	289	1	
4b	X86171	窗玉玻璃綫橫	直口	289	1	X86171-02A
5a	X86153	撞角碼	直口	45	1	J858-LM01L
5b	X86153	撞角碼	直口	45	1	J858-LM01R
5c	X86153	撞角碼	直口	45	2	J858-LM01
6	-	15x15x2 鋁角	直口	140	8	J858-LM04
7	X86154	拉巴用压板1	直口	80	3	J858-LM05
8	X86155	拉巴用压板2	直口	15	6	J858-LM06
9	X86237	14x3 拉巴	直口	120	1	J858-LM07D
10	X86237	14x3 拉巴	直口	865	1	J858-LM07H

加工細則

頂留	-	mm
底留	-	mm
企料底部开避位		mm
底橫料防水巴鋸去		mm
水线孔在企料---	頂	底
按裝扣碼	-	
多点锁夹巴型号:	-	
手柄型号:	-	
限位撑型号:		
T窗最大的开度:		
窗玉搭位数:	-	

窗款	宽度	高度	隻/幅	撑长
SLH	385	1205	1	12"

大图版次	宽度	本图版	Rev. 2	
		日期	03/30	
窗号	宽度(W)	高度(H)	幅数	楼层数
T1B-C/B-1/	445	1290	45	
T1B-D/B-1/	445	1290	45	
T3B-D/B-1/	445	1290	49	

↓
↓
↓
↓