



工程指示 / 要求簡箋(E.I.)

工程指示編號：EI / 8721 / 25 修改版次：
 工程編號 : J - 858 工程名稱 : 將軍澳日出康城 11
 工程項目 : 趟門 執修用配件 寄出地盆 (第三次)
 收件人 : 生統 / 楊榮輝 發件人 : Ant Yeung 日期 : 10/01/2025

要求提供 / 確認 事項

- () 初步鋁料 B.M. () 加工拆圖，然後生產 () 尺寸表
 () 正式鋁料 B.M. () 技術上資料 / 指示 () 報價
 () 配件 B.M. () 樣辦或貨品說明書 () 分判合約

內容：

地盆需要執趟門，請寄出配件到地盆供使用
(原 EI 4831 L) (絲吉利亞)

1. <u>趟門 傳動杆和鎖芯</u>	<u>(5 套)</u>	<u>絲吉利亞配件</u> <u>T1 29/F BA 連杆鎖芯壞要換 和 備用</u>
2. <u>限位膠粒</u>	<u>(50 粒)</u>	<u>J858-SD-GU-01</u>
3. <u>膠頂</u>	<u>(20 個)</u>	<u>FK-D</u>
4. <u>拉手底座</u>	<u>(10 件)</u>	<u>絲吉利亞配件</u>
5. <u>長短鎖舌</u>	<u>(100 套)</u>	<u>絲吉利亞配件</u>

趟門補(第一次) EI8673 ; (第二次) EI 8695 ; (第三次) 本次
阿 Sam ，二寶收貨

請在 2025.1.15 前完成上列要求。謝謝!

附：

- 原合約工程包 原合約工程加 / 減賬 新工程報價

分發東莞各部門：

- () 生產技術總監 連附件 () 技術部 連附件 () 生產部 連附件 () 機械設計部 連附件
 () 採購部 連附件 (✓) 生產統籌部 連附件 () 小羅&清 連附件
 () 質檢部 連附件 () 會計部 連附件 () 報關組 連附(✓)其他 輝哥 連附件

分發香港各部門

- () 行政部 連附件 () 會計部 連附件 () 統籌部 連附件 (✓) 工程部地盤科文 二寶 連附件
 () 採購部 連附件 () QS 部 連附件 () 維修部 連附件 () 其他 _____ 連附件

傳遞編號：

HK 0650 / 25

發件人簽署：

項目經理簽署：

 美特鋁質有限公司 MIDI Aluminium Fabricator Ltd.	工程號:	J-858	計算:	Shaw	日期:	23/2/2023	送呈:	
	地盤名稱:	康城11期	核對:	蕭衍楨	日期:	23/2/2023	副本:	
趟門廠用配件BOM表		項目類別:	趟門	批准:	日期:			
BM編號:		A/C Code: EI4831 L_20240316						

序號	修改標示	配件圖號	物料編號	配件名稱	顏色	實用	後備	總數	單位	備注
1	D更改, 送地盤使用			M5x10平頭機絲	A4-70	16731	269	17000	只	修提升推拉門企鎖扣料
2	E更改, 送地盤使用			#9x1-1/4"圓頭鋼牙	黑色	29744	456	30200	個	推拉門組框
3				絲吉利亞配件		59408	592	60000	個	趟門玉組框
4			5x5 mm 標準	趟門 傳動杆和鎖芯 (5套)		24000		24000	米	
5			舊模	拉手底座 (10件)		10000		10000	米	
6	L更改, 增加數量		舊模	長短鎖舌 (100套)		20000		20000	米	
7			新模	膠條J858-SD-G01		32000		32000	米	膠頂 FK-D (20個)
8			舊模	膠條J858-SD/G02		52000		52000	米	
9				膠粒718-SV-GU-01		15000		15000	粒	
10				iegenia Model: Hebel HS Portal 300 Scheme A) 絲吉利亞鎖, 單開門		1880	15	1895	套	
11	F新增			堅朗FK-D 提昇門防撞塊	黑色	3760	40	3800	粒	2粒/1生門 用於門玉員防撞
12				M5x12圓頭機絲	A4-70	22308	192	22500	粒	組外框
13	D更改, 送地盤使用			M5x12平頭機絲	A4-70	22308	192	22500	粒	組外框
14	D更改, 送地盤使用			M5x25圓頭機絲	A4-70	63206	794	64000	粒	修趟門框
15				#8x1/2"圓頭鋼牙	A4-70	33462	538	34000	粒	修擋泥鋁角
16				#8x1/2"圓頭鋼牙	A4-70	22308	392	22700	粒	修鋁板扣件 (之字料)
17	D更改, 送地盤使用			#8x1/2"圓頭鋼牙	A4-70	29744	456	30200	粒	修頂橫修口鋁板和滴水線
18			跟J852 ei2430C	3/16x3/8 內六角	A4-70	5800		5800	粒	趟門框導軌調節安裝
19				M5x20圓頭機絲	A4-70	29744	456	30200	粒	修趟門底副框
20	D更改, 送地盤使用			M5x15圓頭機絲	A4-70	66924	576	67500	粒	修壓板

 美特鋁質有限公司 MIDI Aluminium Fabricator Ltd.	工程號:	J-858	計算:	Shaw	日期:	23/2/2023	送呈:	
	地盤名稱:	康城11期	核對:	蕭衍楨	日期:	23/2/2023	副本:	
趟門廠用配件BOM表		項目類別:	趟門	批准:	日期:			
BM編號:		A/C Code: EI4831 L_20240316						

序號	修改標示	配件圖號	物料編號	配件名稱	顏色	實用	後備	總數	單位	備注
21	D更改, 送地盤使用			M5x10圓頭機絲	A4-70	14872	328	15200	粒	修基仔位橫料
22				M5x8圓頭機絲	A4-70	7436	164	7600	粒	修基仔位橫料固定角碼
23				M5x10圓頭機絲	A4-70	14872	328	15200	粒	修拉手料
24				#9x3/4"平頭鋼牙	A4-70	7436	164	7600	粒	修拉手料封口片
25				#8x1/2"平頭鋼牙	A4-70	3718	82	3800	粒	修趟門玉頂端部封口鋁片
26				M10x20圓頭機絲	A4-70	22308	492	22800	粒	修門頂安裝鐵碼
27				M6x100六角頭螺栓+螺帽	A4-70	11154	246	11400	粒	修門頂安裝鐵碼
28				M5x25平頭機絲	A4-70	16731	369	17100	粒	修加力鐵
29	D更改, 送地盤使用			#8x1/2"圓頭鋼牙	A4-70	7436	164	7600	粒	修基仔位背板
30	H 修改厚度			CSR 1200x600x25隔熱棉	單面錫紙	2714	86	2800	件	ROCKWOOL THERMALLROCK S110
31	J833-MC1			隔熱棉棉插		30000		30000	只	1平方米配12只
32				DC791 防水膠	深灰色	5600		5600	支	門組裝碰口, 螺絲頭用, 300ml/支
33				四寸保護膠紙	白色	7000		7000	卷	23m/卷
34				三寸保護膠紙	白色	4500		4500	卷	23m/卷
35				二寸保護膠紙	白色	5000		5000	卷	23m/卷
36				一寸保護膠紙	白色	5000		5000	卷	23m/卷

 美特鋁質有限公司 MIDI Aluminium Fabricator Ltd.	工程號:	J-858	計算:	Shaw	日期:	23/2/2023	送呈:
	地盤名稱:	康城11期	核對:	蕭衍槓	日期:	23/2/2023	副本:
趟門廠用配件BOM表		項目類別:	趟門	批准:	限位膠粒 J858-GSD-GU-01 50粒		
BM編號:	A/C Code: EI4831 L_20240316						

序號	修改標示	配件圖號	物料編號	配件名稱	顏色	實用	後備	總數	單位	備注
37	F新增	J858-SD-GU-01	J858-SD-GU-01	尼龙限位块	EI 5807	7524	76	7600	個	門玉頂部限位块
38	F新增	J858-SD-EV01A	J858-SD-EV01A	10mm厚EVA 胶	EI5805	3762	38	3800	個	X86330兩端封胶
39	F新增	J858-SD-EV01B	J858-SD-EV01B	10mm厚EVA 胶	EI5805	3762	38	3800	個	X86330兩端封胶
40	F新增	J858-SD-EV01C	J858-SD-EV01C	10mm厚EVA 胶	EI5805	3762	38	3800	個	X86330兩端封胶
41	F新增	J858-SD-EV02A	J858-SD-EV02A	10mm厚EVA 胶	EI5805	3762	38	3800	個	X86331兩端封胶
42	F新增	J858-SD-EV02C	J858-SD-EV02C	10mm厚EVA 胶	EI5805	3762	38	3800	個	X86331兩端封胶
43	F新增	J858-SD-EV03A	J858-SD-EV03A	10mm厚EVA 胶	EI5805	3762	38	3800	個	X86332兩端封胶
44	F新增	J858-SD-EV03B	J858-SD-EV03B	10mm厚EVA 胶	EI5805	3762	38	3800	個	X86332兩端封胶
45	F新增	J858-SD-EV04A	J858-SD-EV04A	10mm厚EVA 胶	EI5805	15048	52	15100	個	I711兩端封胶
46	G新增			3/16" * 1-1/2"平頭機絲	A4-70	4000		4000	粒	修FK-D防撞膠塊
47	G新增			3/16" * 5/8"平頭機絲	A4-70	8000		8000	粒	修鎖掣側，即鎖扣
48	G新增			3/16" * 2-1/2"平頭機絲	A4-70	16000		16000	粒	修傳動杆
49	I新增			M5x15圓頭機絲	A4-70	7280	220	7500	粒	修基仔位橫料固定角碼
50	I新增			15x1mm 双面貼	黑色	1092	108	1200	米	X86320兩端封口角铝
51	J新增			M5*60 平頭機絲	A4-70	15500	500	16000	粒	門玉組裝
52	K新增			3/16" * 1-1/2"平頭機絲	A4-70	4000		4000	粒	門玉門鎖用
53	K新增			#8*3/4" 平頭鋼牙	A4-70	4000		4000	粒	門玉門鎖用





膠頂 FK-D
(20個)



絲吉利亞配件
趟門 傳動杆和鎖芯 (5套)
拉手底座 (10件)



絲吉利亞配件
長短鎖舌 (100套)

2025.01.10

美特鋁質 有限公司
 MIDI Aluminium Fabricator Ltd.

工程號 J858 地盤 將軍澳 康城11期

組裝圖看 A-SD-21SU-DS

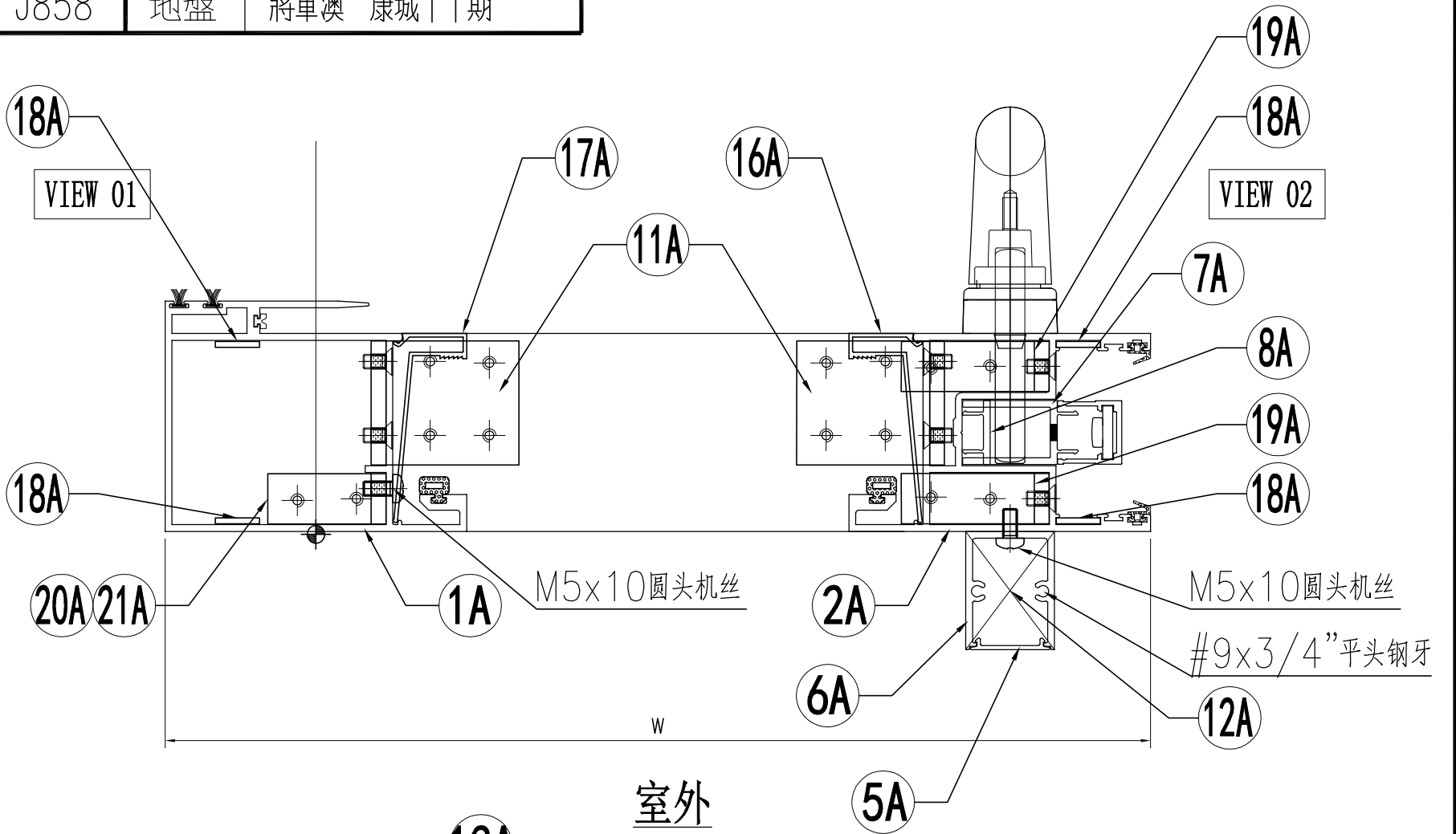

記錄

限位膠粒

名稱	趟門拆圖	制圖	J.L.	2023-06-30	修改		
材料	-	復核			日期		
顏色	-	批准			圖號	A-SD-21SU-DS(1)	

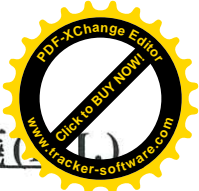

工程指示 / 要求簡箋

工程指示編號：EI / 5807 / 23

修改版次：

限位膠粒

工程編號：J - 858

工程名稱：

工程項目：廠用配件 趙門玉限位塊膠粒開模 (先報價)

收件人：生統 / 楊榮輝 / 拆圖 / 發件人：Ant Yeung

日期：03/03/2023

Maggie

記錄

要求提供 / 確認 事項：

- | | | |
|------------------------------------|-------------------------------------|-------------------------------|
| <input type="checkbox"/> 初步鋁料 B.M. | <input type="checkbox"/> 加工拆圖，然後生產 | <input type="checkbox"/> 尺寸表 |
| <input type="checkbox"/> 正式鋁料 B.M. | <input type="checkbox"/> 技術上資料 / 指示 | <input type="checkbox"/> 報價 |
| <input type="checkbox"/> 配件 B.M. | <input type="checkbox"/> 樣辦或貨品說明書 | <input type="checkbox"/> 分判合約 |

120
Hard-
ness

內容：

趙門玉需要限位塊在門玉頂。

由於現有舊款不合用，請按模圖報價。(黑色尼龍)

L=20mm

確定報價後，先做 60 粒樣板供王良測試，確定測試後才生產大貨。

謝謝

請在 2023.03.10 前完成上列要求。

附：

- 原合約工程包 原合約工程加 / 減賬 新工程報價

原因：-

分發東莞各部門：

- | | | | |
|---|---|--|--|
| <input type="checkbox"/> 生產技術總監 <input type="checkbox"/> 連附件 | <input checked="" type="checkbox"/> 技術部 <input checked="" type="checkbox"/> 連附件 | <input type="checkbox"/> 生產部 <input type="checkbox"/> 連附件 | <input type="checkbox"/> 機械設計部 <input type="checkbox"/> 連附件 |
| <input type="checkbox"/> 採購部 <input type="checkbox"/> 連附件 | <input checked="" type="checkbox"/> 生產統籌部 <input checked="" type="checkbox"/> 連附件 | <input type="checkbox"/> 小羅&清 <input type="checkbox"/> 連附件 | |
| <input checked="" type="checkbox"/> 質檢部 <input checked="" type="checkbox"/> 連附件 | <input type="checkbox"/> 會計部 <input type="checkbox"/> 連附件 | <input type="checkbox"/> 報關組 <input type="checkbox"/> 連附件 | <input checked="" type="checkbox"/> 其他 <u>水洪/楊榮輝</u> <input checked="" type="checkbox"/> 連附件 |

分發香港各部門：

- | | | | |
|---|--|---|---|
| <input type="checkbox"/> 行政部 <input type="checkbox"/> 連附件 | <input type="checkbox"/> 會計部 <input type="checkbox"/> 連附件 | <input type="checkbox"/> 統籌部 <input type="checkbox"/> 連附件 | <input type="checkbox"/> 工程部地盤科文 <u>積哥</u> <input type="checkbox"/> 連附件 |
| <input checked="" type="checkbox"/> 採購部 <input checked="" type="checkbox"/> 連附件 | <input type="checkbox"/> QS 部 <input type="checkbox"/> 連附件 | <input type="checkbox"/> 維修部 <input type="checkbox"/> 連附件 | <input type="checkbox"/> 其他 _____ <input type="checkbox"/> 連附件 |

傳遞編號：

HK 0374 / 23

發件人簽署：

項目經理簽署：

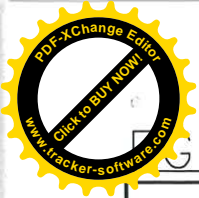

J858-DWG3



美特鋁質 有限公司
 MIDI Aluminium Fabricator Ltd.

工程號	J858	地盤	將軍澳 康城11期
-----	------	----	-----------

記錄

限位膠粒

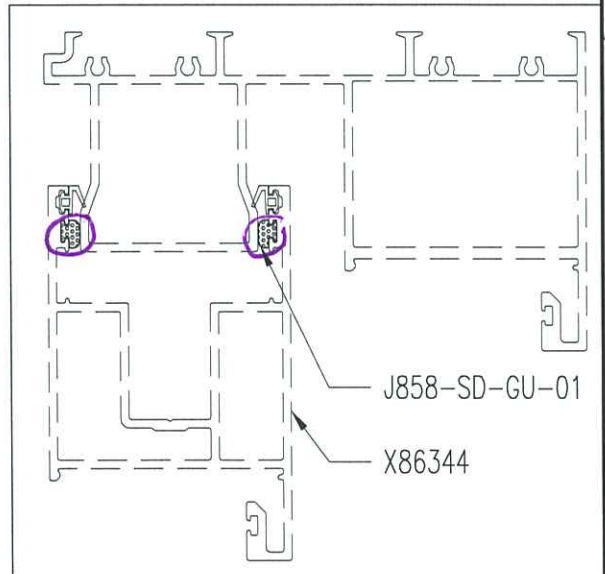
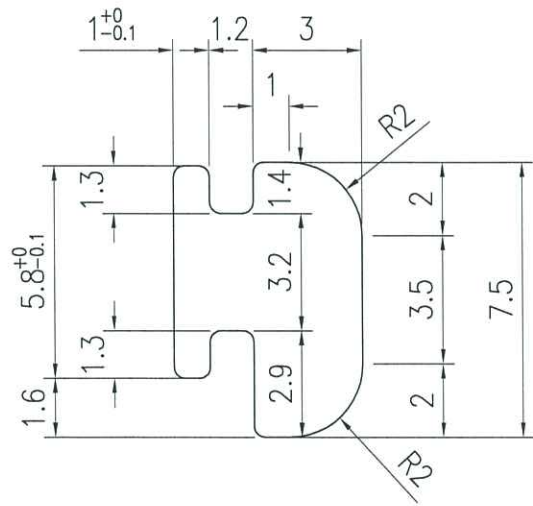
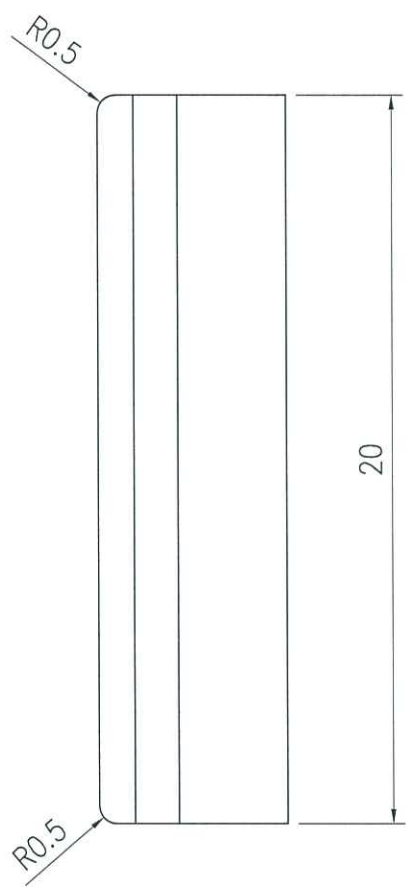
7600粒



名稱	胶条模图	制圖	J.L	2023-03-01	修改			
材料	尼龙	復核			日期			
顏色	黑色	批准			圖號	J858-SD-GU-01		