



工程指示 / 要求簡箋(E.I.)

工程指示編號：EI / 8646 / 24

修改版次：

工程編號：J - 858

工程名稱：將軍澳日出康城 LP 11

工程項目：幕牆 T3 補訂鋁板 特色層板 3 件 (T3 67/F BA)

收件人：生統

發件人：Ant Yeung

日期：10/12/2024

要求提供 / 確認 事項：

- | | | |
|------------------------------------|-------------------------------------|-------------------------------|
| <input type="checkbox"/> 初步鋁料 B.M. | <input type="checkbox"/> 加工拆圖，然後生產 | <input type="checkbox"/> 尺寸表 |
| <input type="checkbox"/> 正式鋁料 B.M. | <input type="checkbox"/> 技術上資料 / 指示 | <input type="checkbox"/> 報價 |
| <input type="checkbox"/> 配件 B.M. | <input type="checkbox"/> 樣辦或貨品說明書 | <input type="checkbox"/> 分判合約 |

內容：

此位置拆圖有誤。原 EI-7468

補訂 T3 特色層鋁板

送出地盆使用。

AQ-119.1A(1 件)-

AQ-119C (1 件) -

AQ-119.2A (1 件) -

1. 顏色為 ECD3X10099-JF2 香檳金
2. 生統：加工圖紙，請按最後版本生產
3. 註明：T3 用 補料鋁板，二寶，阿威收貨。

謝謝

請在 2024.12.21 前完成上列要求。

分發東莞各部門：

- | | | | | | | | |
|---------------------------------|------------------------------|---|---|--|---|--------------------------------|------------------------------|
| <input type="checkbox"/> 生產技術總監 | <input type="checkbox"/> 連附件 | <input type="checkbox"/> 技術部 | <input type="checkbox"/> 連附件 | <input type="checkbox"/> 生產部 | <input type="checkbox"/> 連附件 | <input type="checkbox"/> 機械設計部 | <input type="checkbox"/> 連附件 |
| <input type="checkbox"/> 採購部 | <input type="checkbox"/> 連附件 | <input checked="" type="checkbox"/> 生產統籌部 | <input checked="" type="checkbox"/> 連附件 | <input checked="" type="checkbox"/> 小羅&清 | <input checked="" type="checkbox"/> 連附件 | | |
| <input type="checkbox"/> 質檢部 | <input type="checkbox"/> 連附件 | <input type="checkbox"/> 會計部 | <input type="checkbox"/> 連附件 | <input type="checkbox"/> 報關組 | <input type="checkbox"/> 連附件 | <input type="checkbox"/> 其他 | <input type="checkbox"/> 連附件 |

分發香港各部門：

- | | | | | | | | | |
|------------------------------|------------------------------|-------------------------------|------------------------------|------------------------------|------------------------------|---|---|----|
| <input type="checkbox"/> 行政部 | <input type="checkbox"/> 連附件 | <input type="checkbox"/> 會計部 | <input type="checkbox"/> 連附件 | <input type="checkbox"/> 統籌部 | <input type="checkbox"/> 連附件 | <input checked="" type="checkbox"/> 工程部地盤科文 | <input checked="" type="checkbox"/> 連附件 | 二寶 |
| <input type="checkbox"/> 採購部 | <input type="checkbox"/> 連附件 | <input type="checkbox"/> QS 部 | <input type="checkbox"/> 連附件 | <input type="checkbox"/> 維修部 | <input type="checkbox"/> 連附件 | <input type="checkbox"/> 其他 | <input type="checkbox"/> 連附件 | |

傳遞編號：

HK 2096 / 24

發件人簽署：

項目經理簽署：

 美特铝质有限公司 MIDI Aluminium Fabricator Ltd.		工程號 J858 地盘 康城11期 图纸名称 铝折件 材料 3.0mm 铝板	類別 制圖 J.L. 復核 - 批准 -	物料號 - 2023-08-01 - -	圖號 AQ-119 數量 - 單件重量 - (KG)
修改	採用工廠	地盤 ✓	材料	日期	材料颜色 香槟金 (ECC3X10099S-JF2)

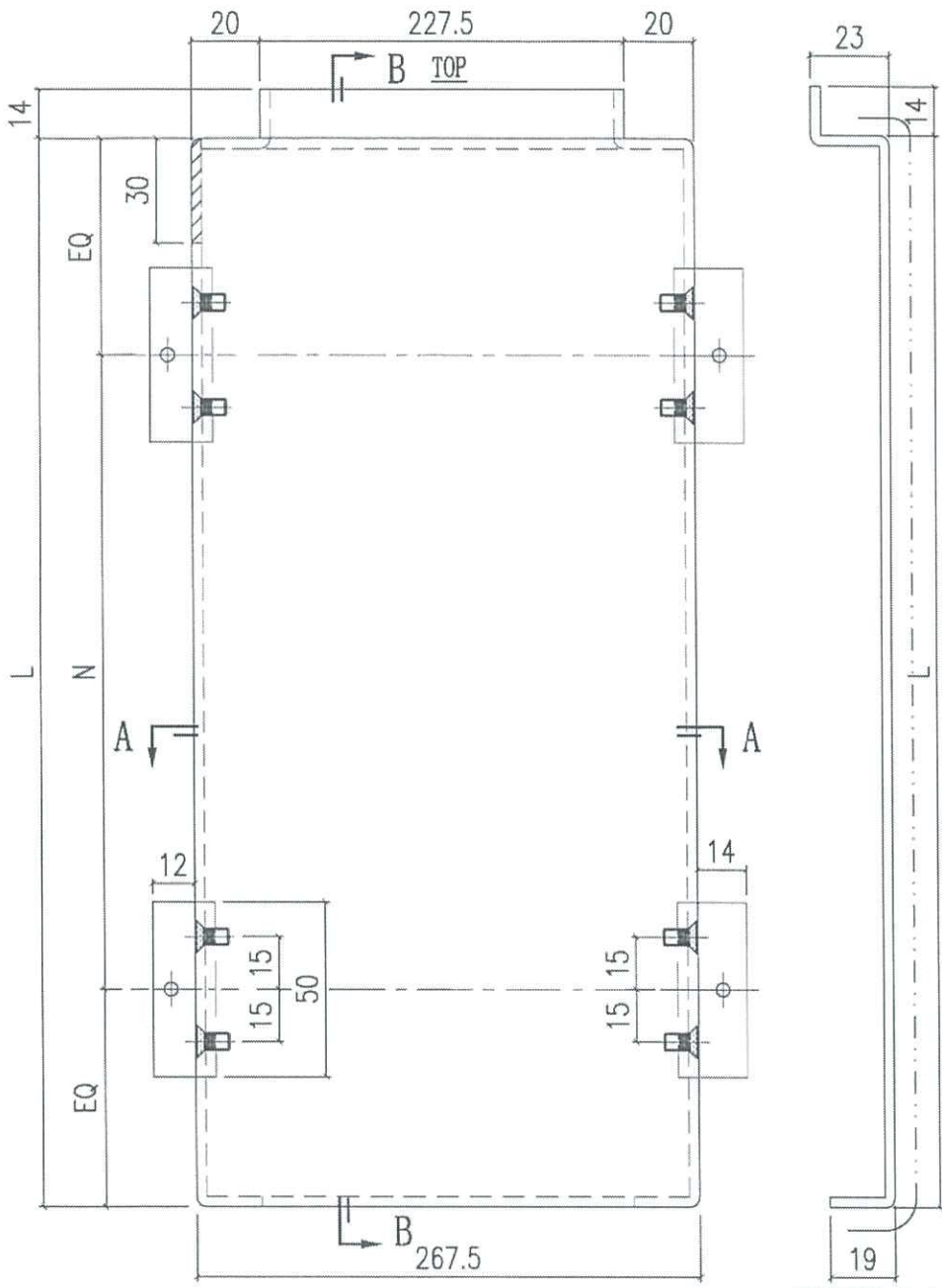

编号	L	N
AQ-119A	2427.5	Ø300c/cx8
AQ-119B	420	300
AQ-119C	2510	Ø300c/cx8

T3 67/F BA

1/040

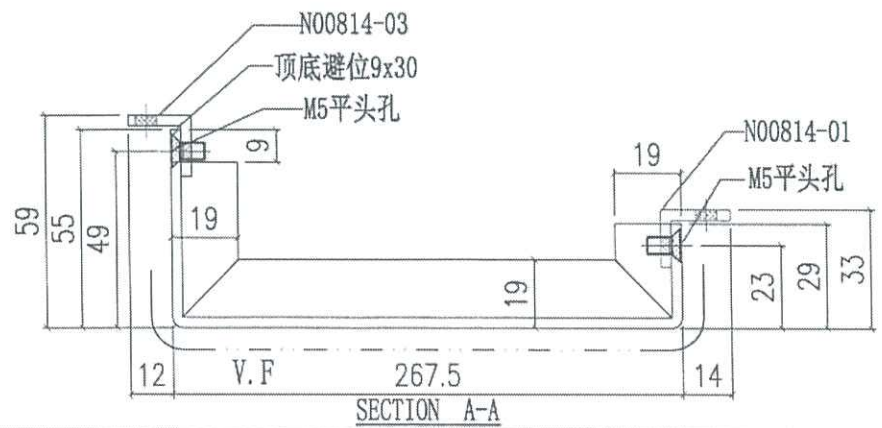

 美特鋁質有限公司 MIDI Aluminium Fabricator Ltd.		工程號 J858 地盘 康城11期 图纸名称 铝折件 材料 3.0mm 铝板	類別 制圖 J.L. 復核 - 批准 -	物料號 - 2023-08-01 圖號 AQ-119.1 數量 - 單件重量 - (KG)
修改日期	採用工廠	地盤 <input checked="" type="checkbox"/>	材料颜色 香檳金 (ECC03X10099S-JF2)	

编号	L	N	A
AQ-119.1A	597.5	300	210

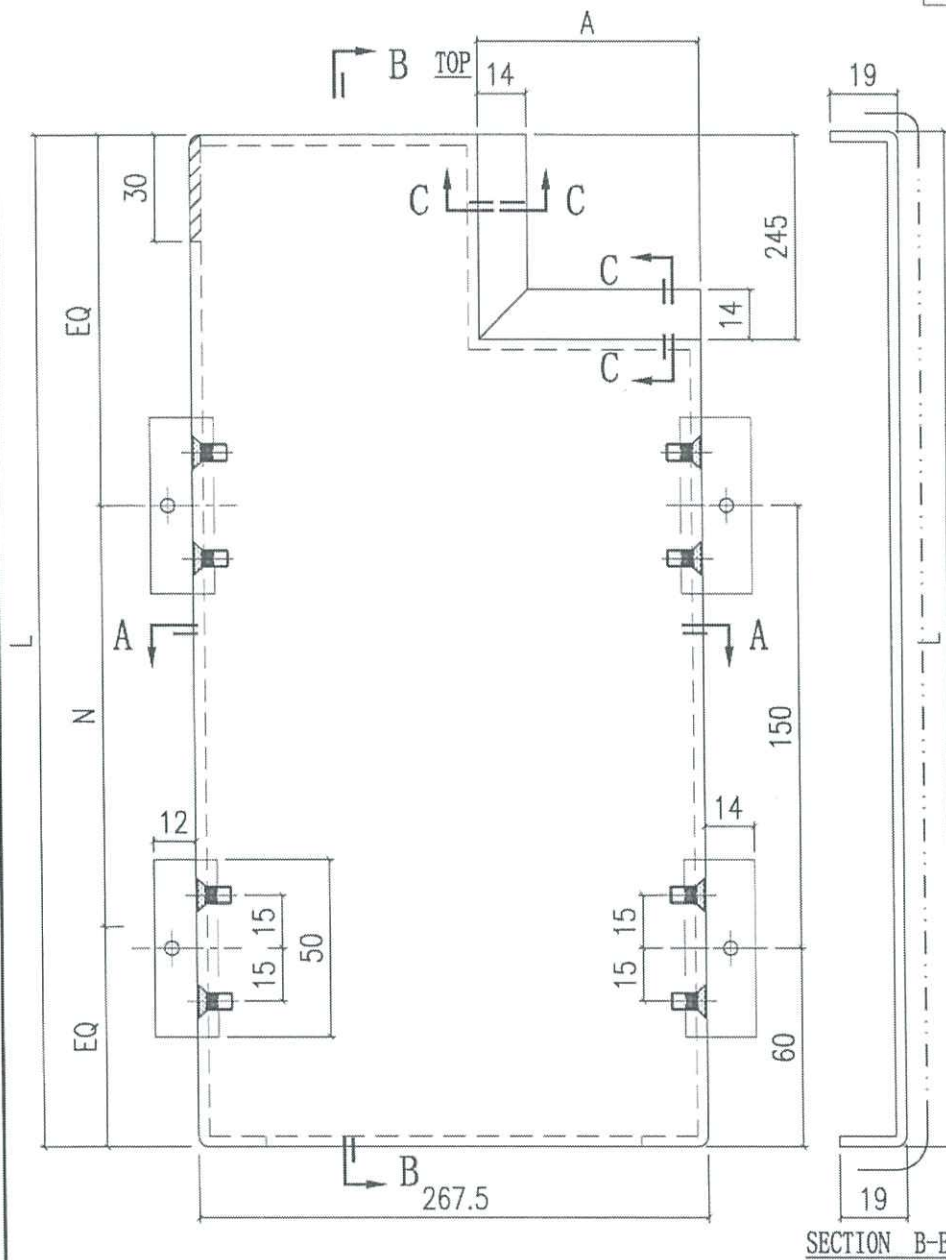

T3 67/F BA

Defo

SECTION B-B

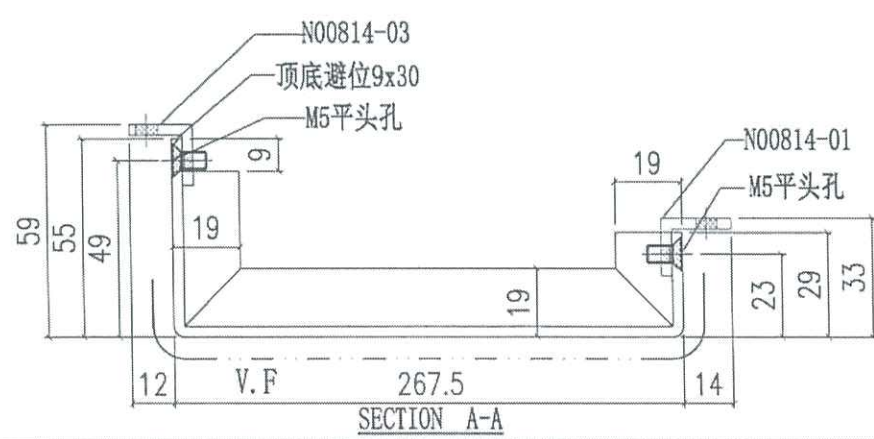

SECTION A-A

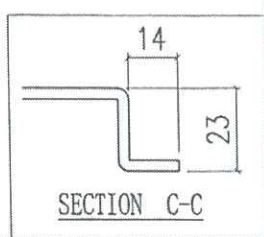

SECTION C-C

 美特铝质有限公司 MIDI Aluminium Fabricator Ltd.		工程號 J858 地盘 康城11期 图纸名称 铝折件 材料 3.0mm 铝板	類別 制圖 J.L. 復核 - 批准 -	物料號 - 2023-08-01 圖號 AQ-119.2 數量 - 單件重量 - (KG)
修改	採用工廠	地盤 ✓		
日期	材料颜色 香槟金(ECD3X10099S-JF2)			

编号	L	N
AQ-119.2A	885	Ø300c/cx2

T3 67/F BA

04

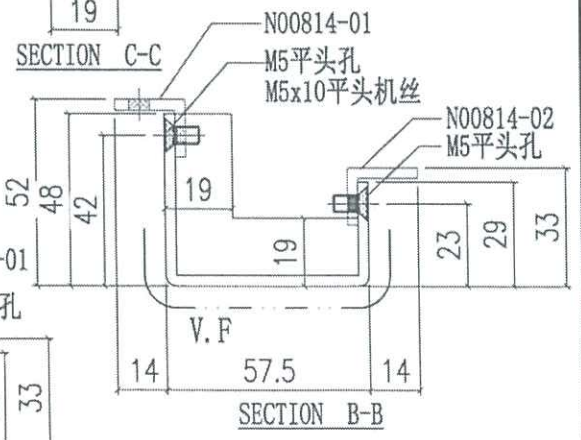
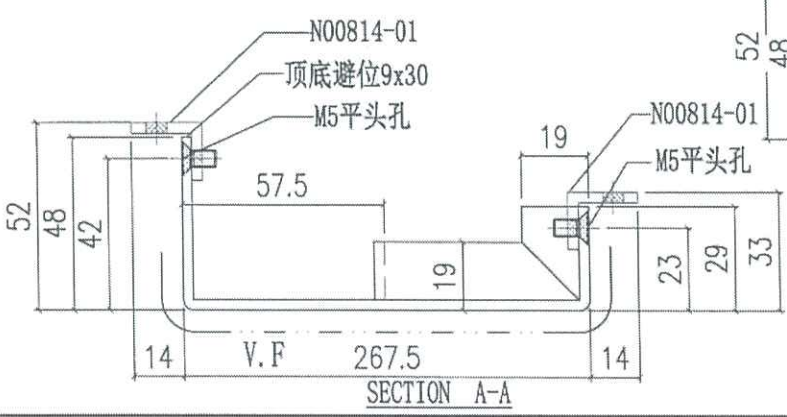
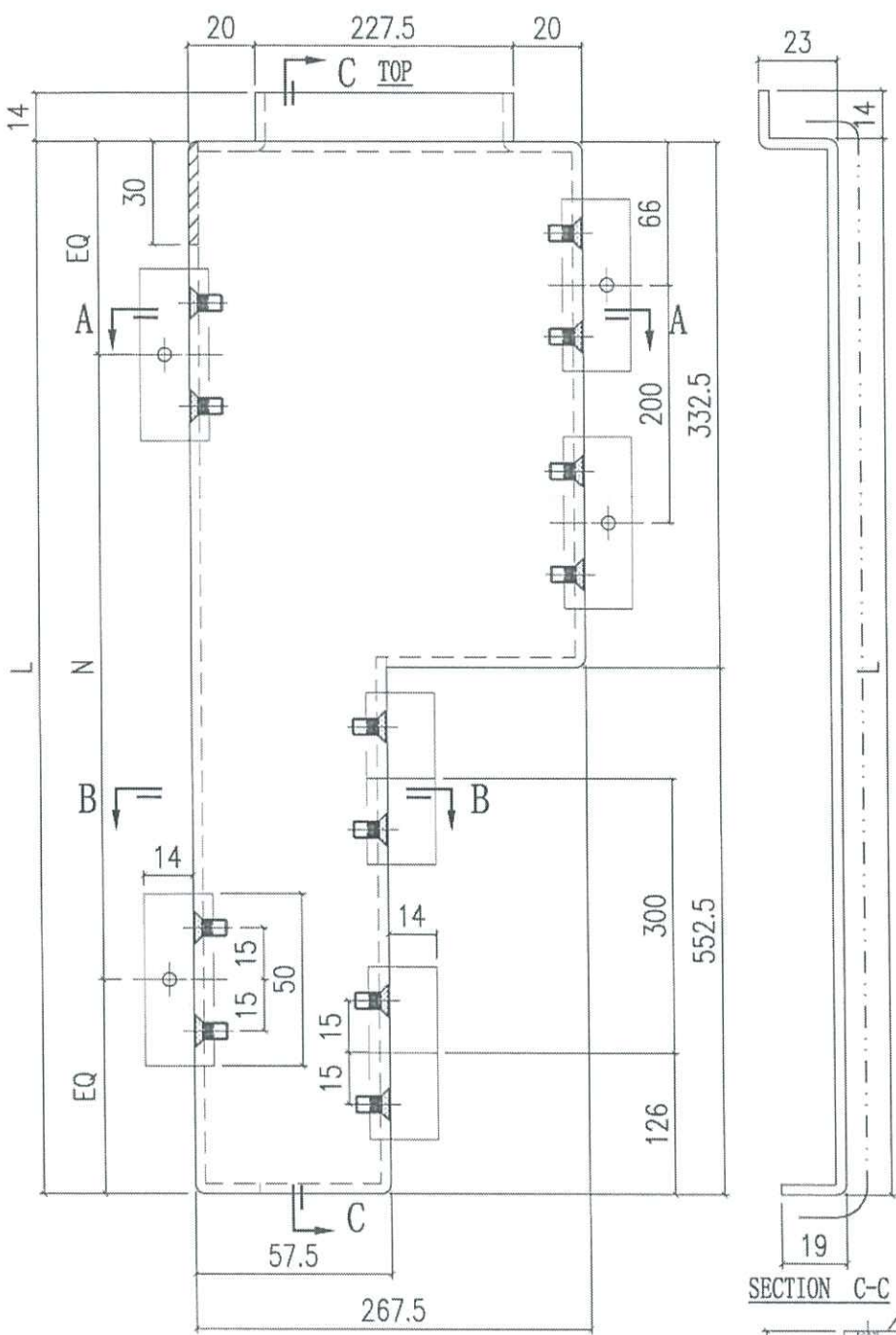

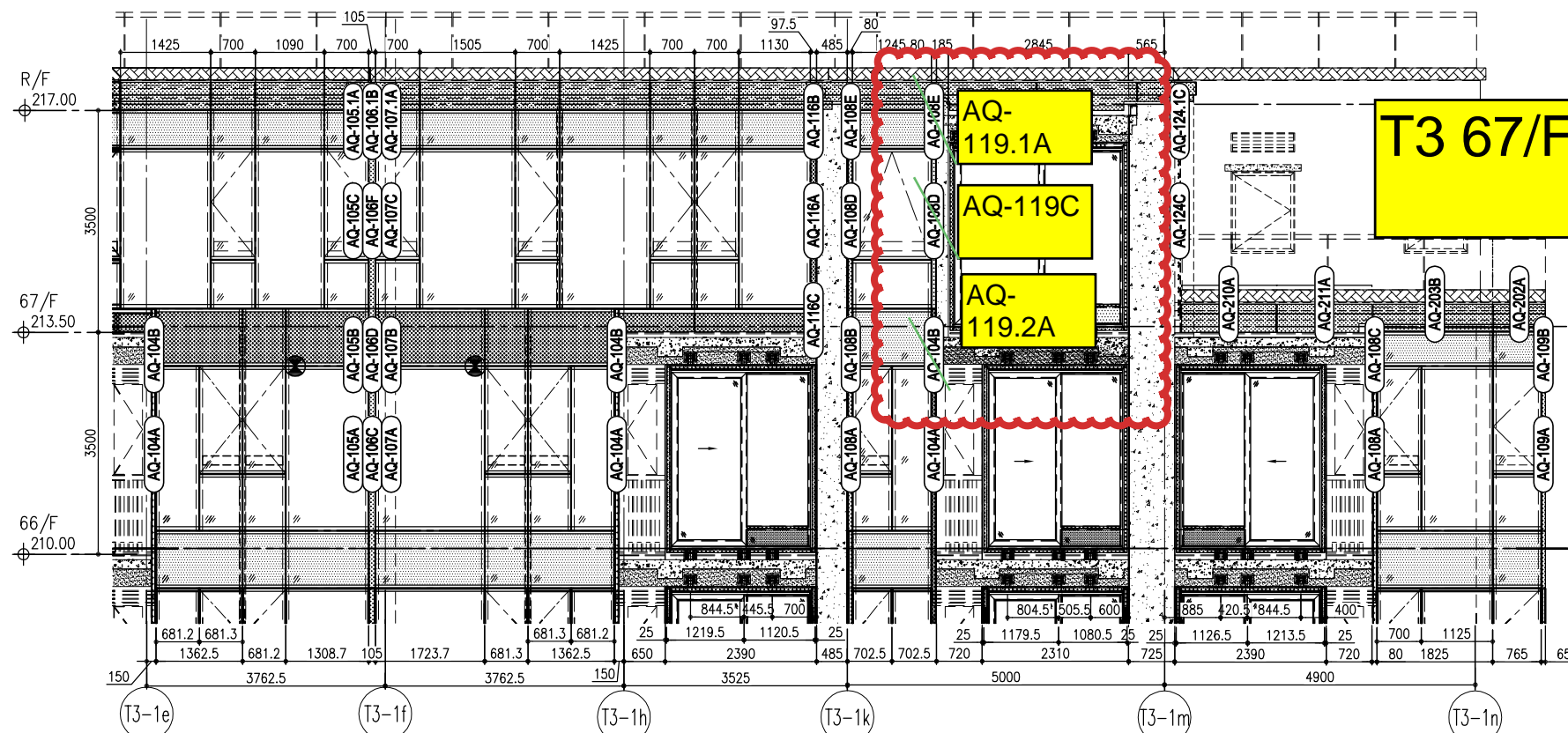

T3 67/F BA

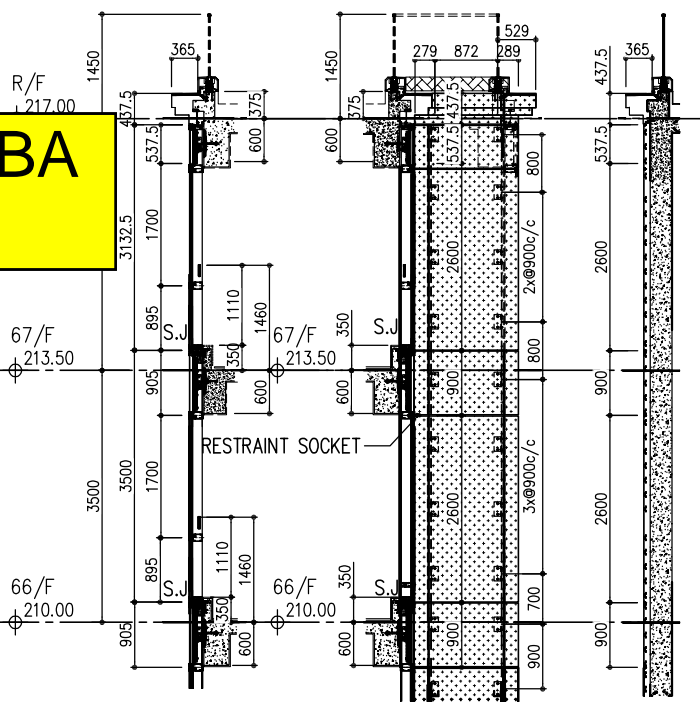

2 SECTION 3 SECTION 5 SECTION

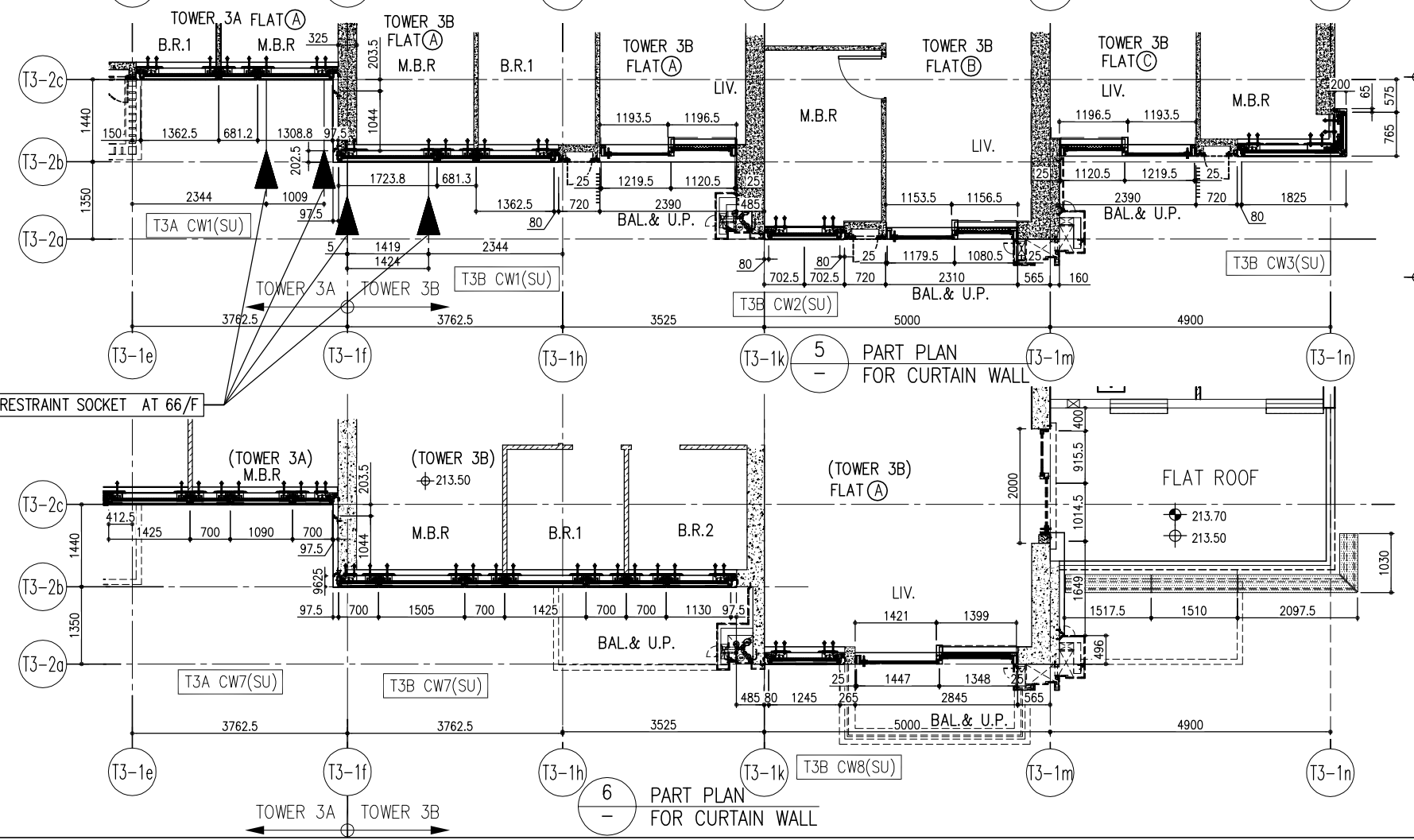

5 PART PLAN FOR CURTAIN WALL

6 PART PLAN FOR CURTAIN WALL

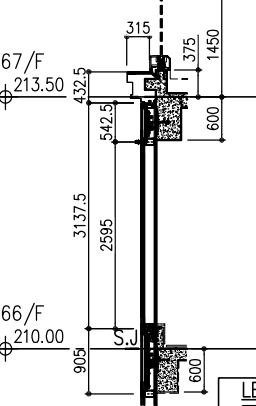

4 SECTION

- LEGEND:**
- (G1) 10mm THK. HEAT STRENGTHENED GLASS (OUTSIDE) +12mm AIR SPACE + 12mm THK. TEMPERED GLASS
 - (G2) 10mm THK. HEAT STRENGTHENED GLASS (OUTSIDE) +12mm AIR SPACE + 10mm THK. TEMPERED GLASS
 - (G3) 12mm THK. HEAT STRENGTHENED GLASS
 - (G4) 12mm THK. CLEAR TEMPERED GLASS (INTERNAL PROTECTIVE BARRIER)
 - (G5) 10mm THK. HEAT STRENGTHENED GLASS (OUTSIDE) +12mm AIR SPACE + 12mm THK. TEMPERED GLASS WITH REFLECTIVE COATING
 - (G6) 10mm THK. CLEAR TEMPERED GLASS
 - (G7) 8mm THK. CLEAR HEAT-STRENGTHENED GLASS + 52mm PVB + 8mm THK. CLEAR HEAT-STRENGTHENED GLASS
 - (G8) 3 mm THK. ALUM. CLADDING
 - (G9) 3 mm THK. ALUM. BACKPAN
 - S.J. - STACK JOINT
 - (RS) - RESTRAINT SOCKET

B.D. REF :

CLIENT : 信和置業有限公司 Sino Land Company Limited

ARCHITECT : Ronald Lu & partners Ronald Lu & Partners (HK) Ltd. 呂元祥建築師事務所 (香港) 有限公司

MAIN CONTRACTOR : Gammon

STRUCTURAL ENGINEER : AECOM

FACADE CONSULTANT : AECOM

T3 67/F BA

NOTE :

- ALL DIMENSION TO BE VERIFIED ON SITE BEFORE FABRICATION.
- ALL ELEVATION
- ALL DIMENSIONS TO BE VERIFIED ON SITE BEFORE FABRICATION.

LEGEND :

- (X1) - DETAIL MARK NO.
- (X001) - REFER SHEET NO.

1. F.F.L. -- FINISHED FLOOR LEVEL
2. S.F.L. -- STRUCTURAL FLOOR LEVEL
3. (R) -- REVERSED DETAIL

NO.	DATE	REVISION	BY
E	26/04/23	REVISED AS PER COMMENTS	LS
D	18/08/22	REVISED AS PER COMMENTS	LS
C	26/07/22	REVISED AS PER COMMENTS	LS
B	25/05/22	REVISED AS PER COMMENTS	LS
A	12/03/22	REVISED AS PER COMMENTS	LS

JOB NO. : J-858

PROJECT : PROPOSED RESIDENTIAL DEVELOPMENT AT TKOTL 70RP, PHASE 11, LOHAS PARK TSEUNG KWAN O, N.T.

TITLE : PENTHOUSE FLOOR PARTIAL ELEVATION & SECTION, PLAN FOR CURTAIN WALL (TOWER 3)

DATE : 22-OCT-21 SCALE : 1:50(A1)

DRAWN BY : CHECKED BY :

MIDI ALUMINUM FABRICATOR LTD. 美特鋁質有限公司
Units 6-8, Sunray Industrial Centre, 1/F
610 Cha Kwo Ling Road, Kowloon
Tel: 23489211-4 Fax: (852) 27272666

DWG NO. : J858-CW-PE318 REV. : E