



工程指示 / 要求簡箋(E.I.)

工程指示編號：EI / 8630 / 24      修改版次： -  
 工程編號           ： J - 858                    工程名稱       ： 將軍澳日出康城 11  
 工程項目           ： GC 補出 GC12 共 1 件 (T1) 地盤用 \*欠一件起貨 急  
 收件人             ： 生統                    發件人       ： Paul Wong      日期       ： 06/12/2024

要求提供 / 確認 事項：

- |                                    |                                     |                               |
|------------------------------------|-------------------------------------|-------------------------------|
| <input type="checkbox"/> 初步鋁料 B.M. | <input type="checkbox"/> 加工拆圖，然後生產  | <input type="checkbox"/> 尺寸表  |
| <input type="checkbox"/> 正式鋁料 B.M. | <input type="checkbox"/> 技術上資料 / 指示 | <input type="checkbox"/> 報價   |
| <input type="checkbox"/> 配件 B.M.   | <input type="checkbox"/> 樣辦或貨品說明書   | <input type="checkbox"/> 分判合約 |

內容：

地盆找不到/ 遺失。請補出 GC12 T1 AB 57/F 共 1 件 送地盤。 儘快

1. 1 件 GC12 註明 T1 AB 用
  2. 生統，請按最後版本圖紙生產。
  3. T1 Sam 收貨。
  4. GC 有生產背板，也要有裝棉
- 欠一件起貨，儘快出。如 16/12 無玻璃，照出框和背板加木板和中空板 保護

謝謝

請在 2024.12.16 前完成上列要求。

分發東莞各部門：

- |   |   |   |   |  |   |                                |                              |
|---|---|---|---|--|---|--------------------------------|------------------------------|
| <input type="checkbox"/> 生產技術總監         | <input type="checkbox"/> 連附件            | <input type="checkbox"/> 技術部              | <input type="checkbox"/> 連附件            | <input type="checkbox"/> 生產部             | <input type="checkbox"/> 連附件            | <input type="checkbox"/> 機械設計部 | <input type="checkbox"/> 連附件 |
| <input type="checkbox"/> 採購部            | <input type="checkbox"/> 連附件            | <input checked="" type="checkbox"/> 生產統籌部 | <input checked="" type="checkbox"/> 連附件 | <input checked="" type="checkbox"/> 小羅&清 | <input checked="" type="checkbox"/> 連附件 |                                |                              |
| <input checked="" type="checkbox"/> 質檢部 | <input checked="" type="checkbox"/> 連附件 | <input type="checkbox"/> 會計部              | <input type="checkbox"/> 連附件            | <input type="checkbox"/> 報關組             | <input type="checkbox"/> 連附件            | <input type="checkbox"/> 其他    | <input type="checkbox"/> 連附件 |

分發香港各部門：

- |                              |                              |                               |                              |                              |                              |   |    |   |
|------------------------------|------------------------------|-------------------------------|------------------------------|------------------------------|------------------------------|---|----|---|
| <input type="checkbox"/> 行政部 | <input type="checkbox"/> 連附件 | <input type="checkbox"/> 會計部  | <input type="checkbox"/> 連附件 | <input type="checkbox"/> 統籌部 | <input type="checkbox"/> 連附件 | <input checked="" type="checkbox"/> 工程部地盤科文 | 二寶 | <input checked="" type="checkbox"/> 連附件 |
| <input type="checkbox"/> 採購部 | <input type="checkbox"/> 連附件 | <input type="checkbox"/> QS 部 | <input type="checkbox"/> 連附件 | <input type="checkbox"/> 維修部 | <input type="checkbox"/> 連附件 | <input type="checkbox"/> 其他                 |    | <input type="checkbox"/> 連附件            |

傳遞編號：

HK 2169 / 24

發件人簽署：

項目經理簽署：

 美特鋁質有限公司 MIDI Aluminium Fabricator Ltd.			工程號	J858	類別		物料號	-	
			地盘	康城11期	制圖	W. C. M	2022-06-21	圖號	GC-12
修改	1	2	採用工廠	✓ 地盘	-	图纸名称	GLASS CLADDING 组装图	復核	-
日期	04/05	06/07	材料颜色	-		材料	-	批准	-
								數量	35
								單幅重量	- (KG)

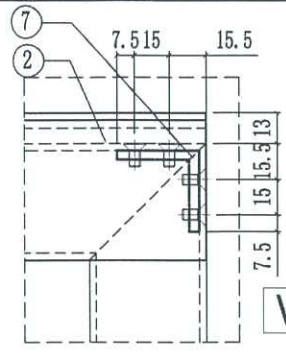

VIEW A

*Handwritten note:* 0.5245 5/82

楼层	单层数量	总数	使用位置
11,17,21,26,30,35/F 39,43,48,52,57/F	11层x1幅	11	T1A-CW2(10幅) T1A-CW2.1(1幅)
11,17,21,26,30,35/F 39,43,48,52,57,61/F	12层x1幅	12	T2A-CW2(11幅) T2A-CW2.1(1幅)
11,17,21,26,30,35/F 39,43,48,52,57,61/F	12层x1幅	12	T3A-CW2(11幅) T3A-CW2.1(1幅)

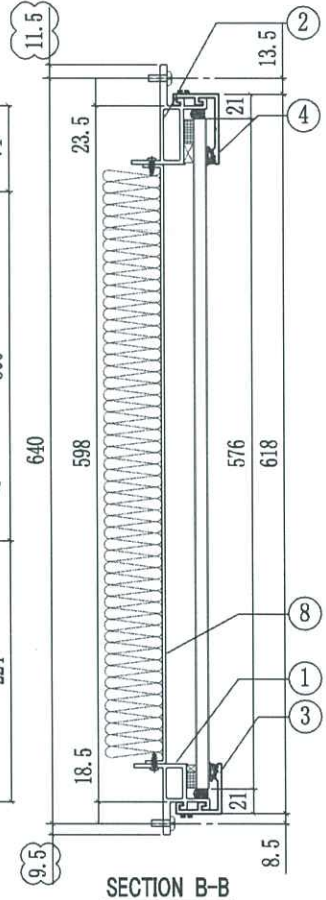
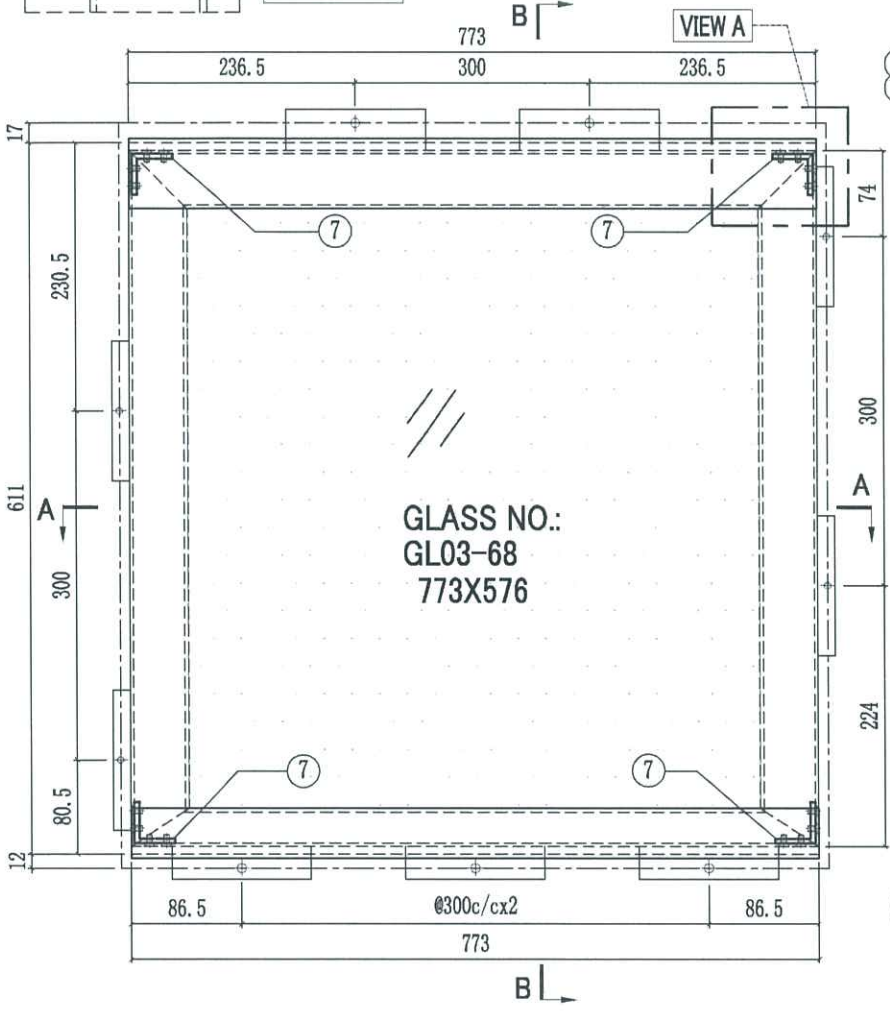

SECTION B-B

*Handwritten notes:* 71AB, 57/7

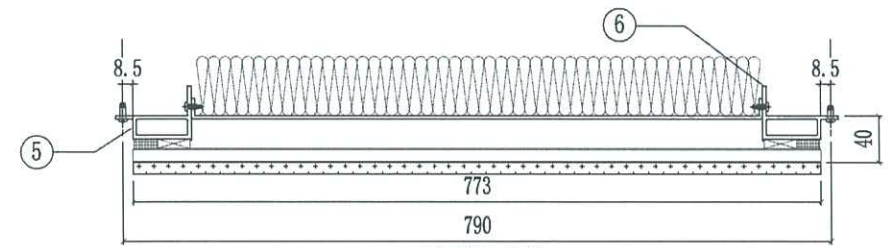

SECTION A-A

序号	部件编号	长度(mm)	数量
8	J858-GP01-11	673x515.5	1
7	J858-GA01	13	4
6	X86290-03R-1	598	1
5	X86290-03L-1	598	1
4	X86301-GC01-02	773	1
3	X86283-GC01-02	773	1
2	X86292-01-2	773	1
1	X86291-04-2	773	1

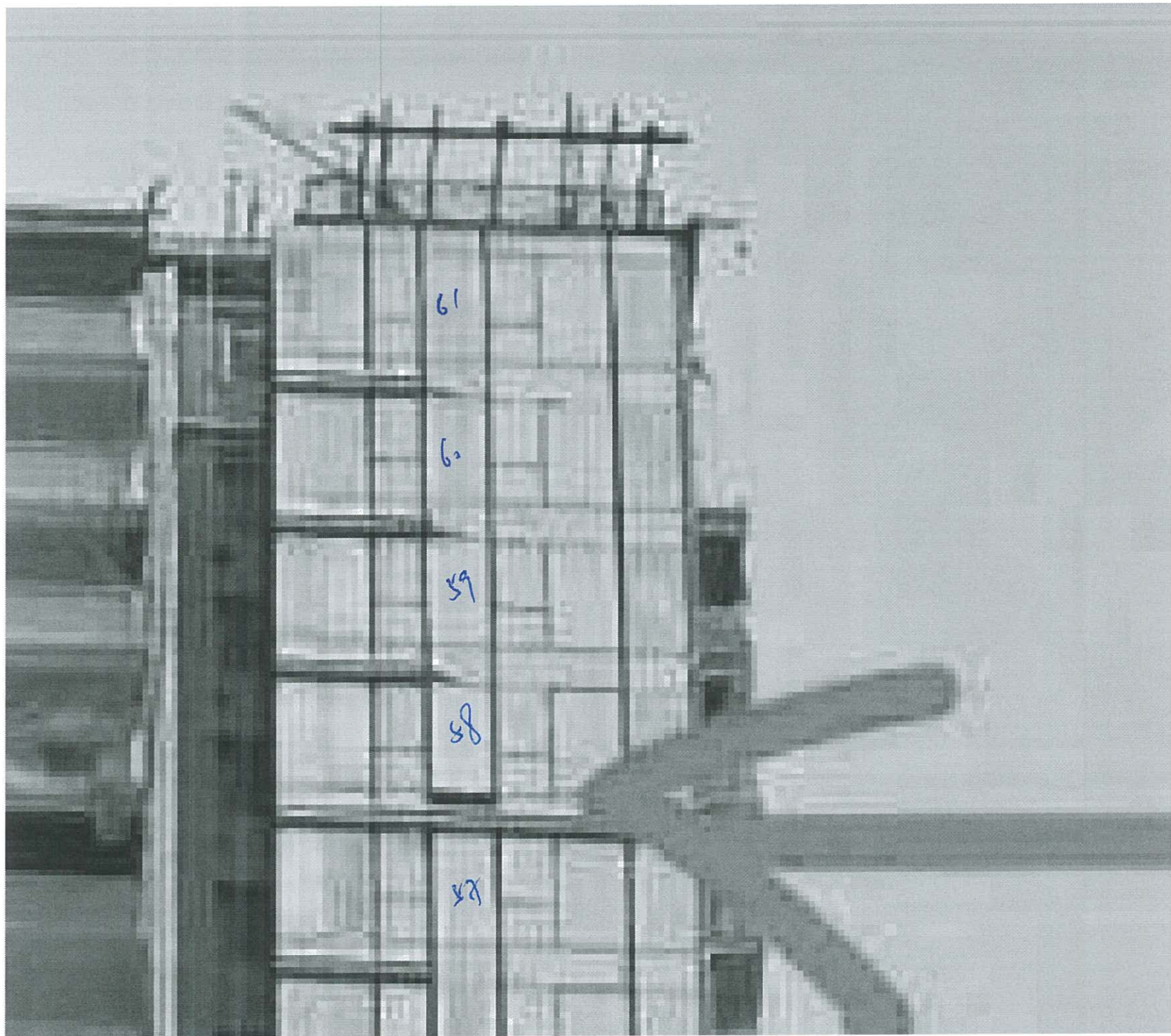

61

60

59

58

57



J858-GW幕墙玻璃件派位图

T1A-CW2

61F	GC-06 (609*587.5)	GC-06 (609*587.5)	GC-14 (790*587.5)	GC-21 (815*587.5)
	玻璃/GL03-124 (592*528.5)	玻璃/GL03-124 (592*528.5)	玻璃/GL03-125 (773*528.5)	玻璃/GL03-126 (798*528.5)
	GC-05 (609*2595)	GC-05 (609*2595)	GC-13 (790*2595)	GC-20 (815*2595)
60F	玻璃/GL03-121 (592*2531)	玻璃/GL03-121 (592*2531)	玻璃/GL03-122 (773*2531)	玻璃/GL03-123 (798*2531)
	GC-03 (609*640)	GC-03 (609*640)	GC-09 (790*905)	GC-16 (815*905)
	玻璃/GL03-64 (592*576)	玻璃/GL03-64 (592*576)	玻璃/GL03-67 (773*484)	玻璃/GL03-78 (798*484)
	GC-02 (609*265)	GC-07 (609*265)		
	铝装饰条	铝装饰条		
	GC-01 (609*2395)	GC-01 (609*2395)	GC-08 (790*2395)	GC-15 (815*2395)
59F	玻璃/GL03-62 (592*2331)	玻璃/GL03-62 (592*2331)	玻璃/GL03-65 (773*2331)	玻璃/GL03-76 (798*2331)
	GC-03 (609*640)	GC-03 (609*640)	GC-09 (790*905)	GC-16 (815*905)
	玻璃/GL03-64 (592*576)	玻璃/GL03-64 (592*576)	玻璃/GL03-67 (773*484)	玻璃/GL03-78 (798*484)
	GC-02 (609*265)	GC-07 (609*265)		
	铝装饰条	铝装饰条		
	GC-01 (609*2395)	GC-01 (609*2395)	GC-08 (790*2395)	GC-15 (815*2395)
58F	玻璃/GL03-62 (592*2331)	玻璃/GL03-62 (592*2331)	玻璃/GL03-65 (773*2331)	玻璃/GL03-76 (798*2331)
	GC-03 (609*640)	GC-03 (609*640)	GC-09 (790*905)	GC-16 (815*905)
	玻璃/GL03-64 (592*576)	玻璃/GL03-64 (592*576)	玻璃/GL03-67 (773*484)	玻璃/GL03-78 (798*484)
	GC-02 (609*265)	GC-07 (609*265)		
	铝装饰条	铝装饰条		
	GC-01 (609*2395)	GC-01 (609*2395)	GC-08 (790*2395)	GC-15 (815*2395)
57F	玻璃/GL03-62 (592*2331)	玻璃/GL03-62 (592*2331)	玻璃/GL03-65 (773*2331)	玻璃/GL03-76 (798*2331)
	GC-03 (609*640)	GC-03 (609*640)	GC-12 (790*640)	GC-19 (815*640)
	玻璃/GL03-64 (592*576)	玻璃/GL03-64 (592*576)	玻璃/GL03-68 (773*576)	玻璃/GL03-72&84 (798*576)
	GC-02 (609*265)	GC-07 (609*265)	GC-11 (790*265)	GC-18 (815*265)
	铝装饰条	铝装饰条	铝装饰条	铝装饰条/转角
	GC-01 (609*2395)	GC-01 (609*2395)	GC-08 (790*2395)	GC-15 (815*2395)
56F	玻璃/GL03-62 (592*2331)	玻璃/GL03-62 (592*2331)	玻璃/GL03-65 (773*2331)	玻璃/GL03-76 (798*2331)
	GC-03 (609*640)	GC-03 (609*640)	GC-09 (790*905)	GC-16 (815*905)
	玻璃/GL03-64 (592*576)	玻璃/GL03-64 (592*576)	玻璃/GL03-67 (773*484)	玻璃/GL03-78 (798*484)
	GC-02 (609*265)	GC-07 (609*265)		
	铝装饰条	铝装饰条		
	GC-01 (609*2395)	GC-01 (609*2395)	GC-08 (790*2395)	GC-15 (815*2395)